

TotalEnergies

Annexe 2

Plan de situation au
1/25000 (vue satellite)

Source : Géoportail

Annexe 2

Plan de situation au
1/25000 (IGN)
Source : Géoportail

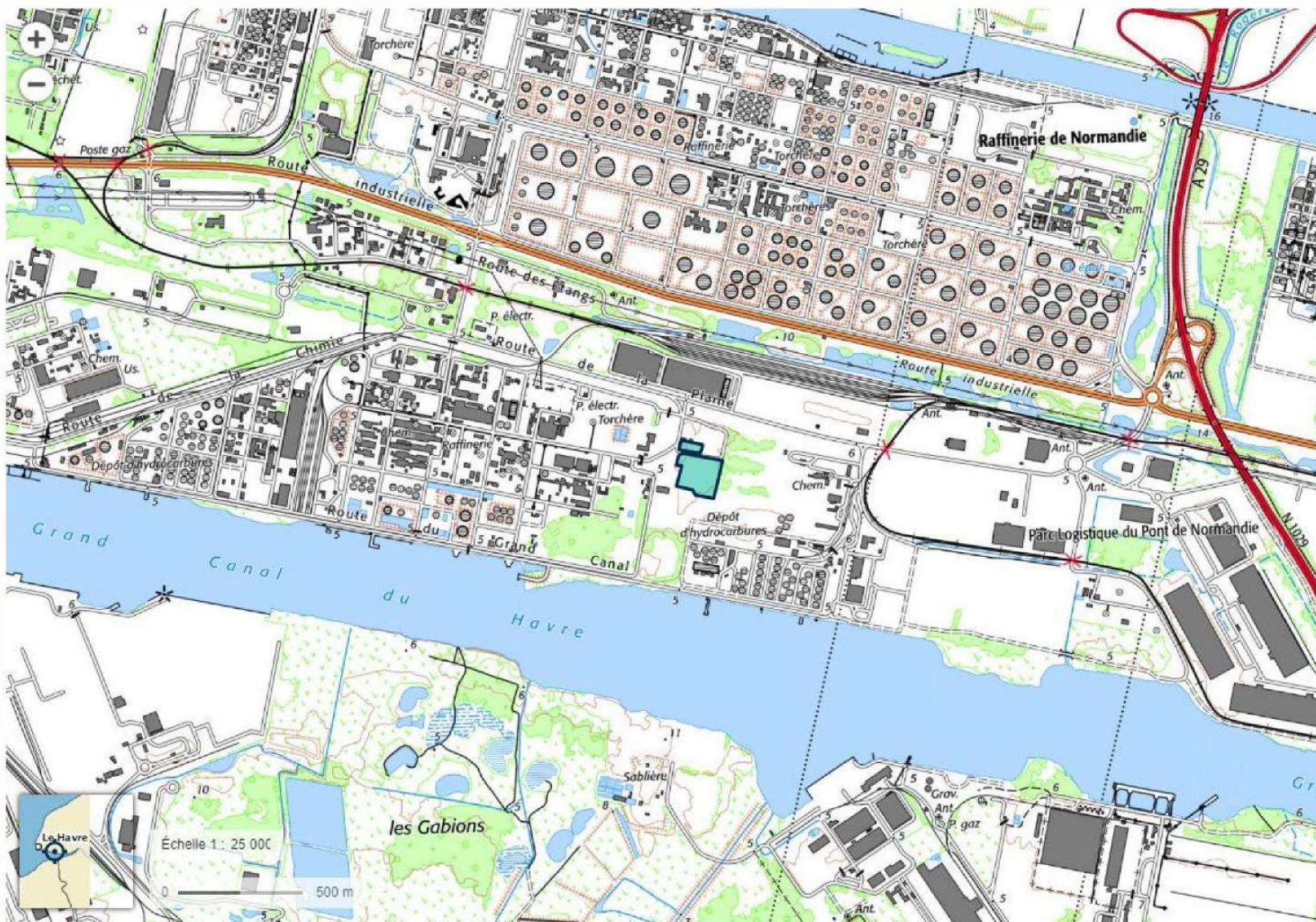

Annexe 2

Plan de situation au
1/16000 – vue rapprochée
(vue satellite)

Source : Géoportail

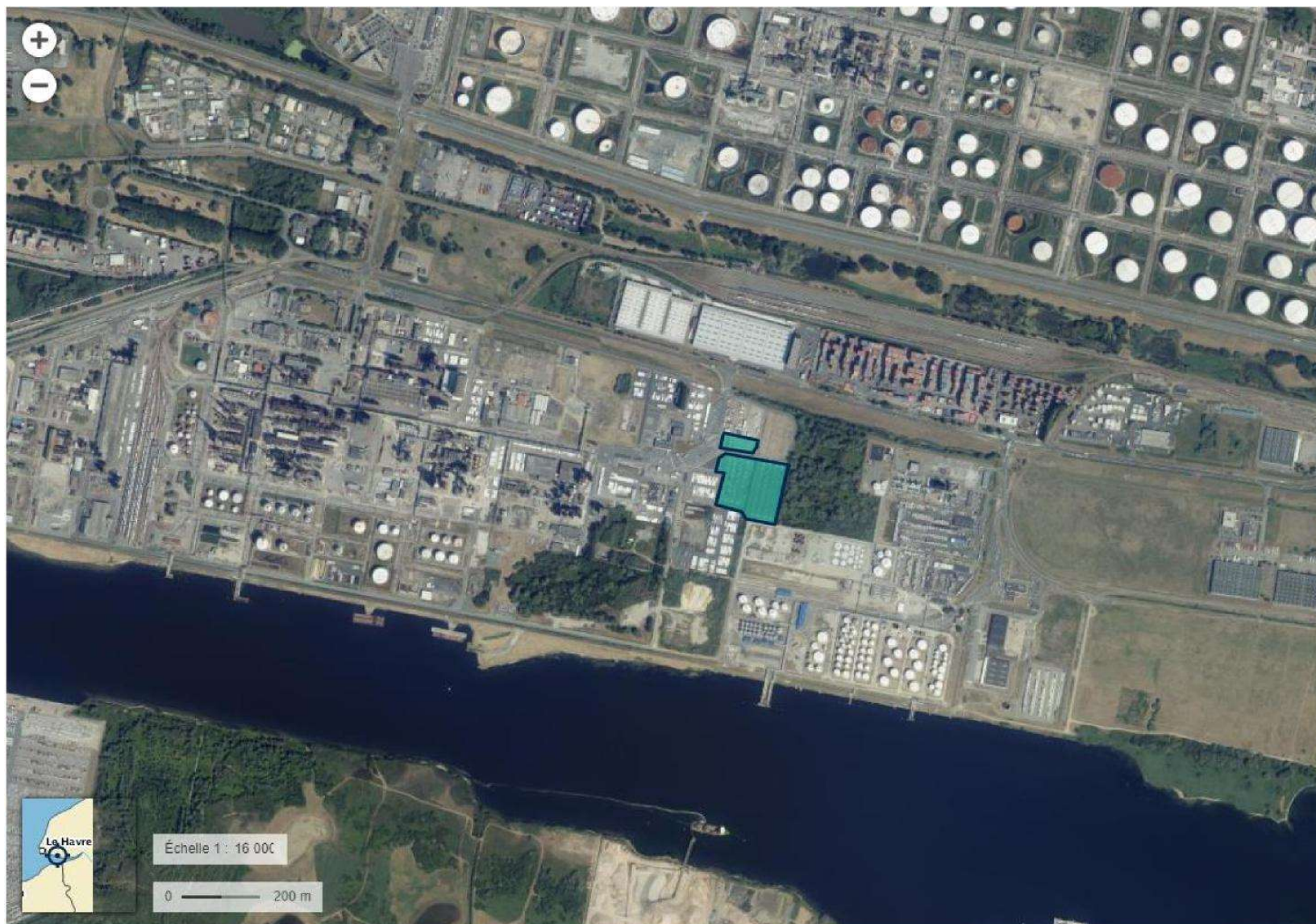

Annexe 2

Plan de situation au
1/16000 – vue rapprochée
(IGN)

Source : Géoportail

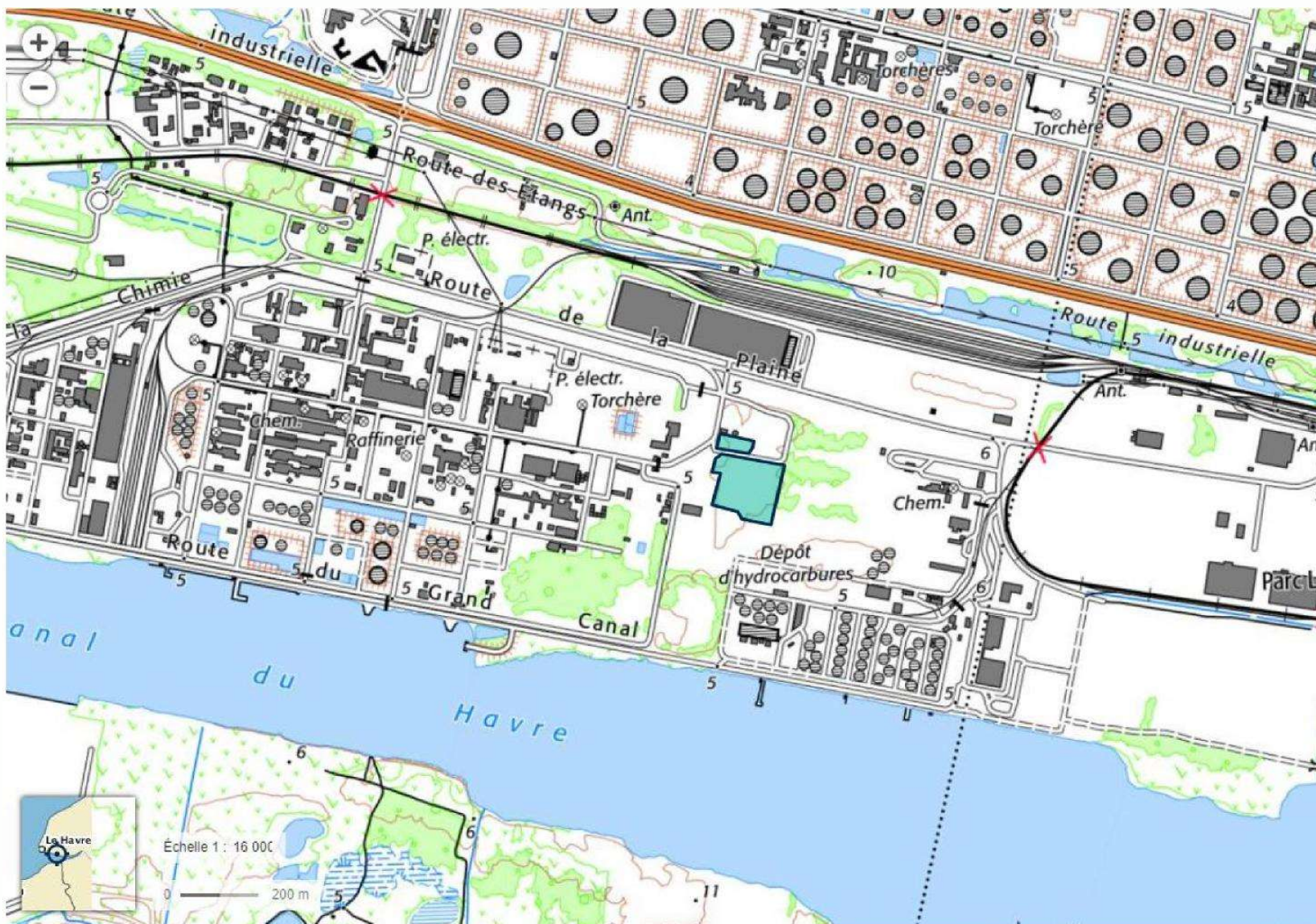

Annexe 3

Localisation des photographies de la zone d'implantation



Annexe 3

Photographies de la zone d'implantation – Prise de vue n°1

29/09/2021



Annexe 3

Photographies de la zone d'implantation – Prise de vue n°2

29/09/2021



Annexe 3

Photographies de la zone d'implantation – Prise de vue n°3

29/09/2021



Annexe 4



maître d'ouvrage



TotalEnergies
Agence Paris
52 Quai Dion Bouton
92800 Puteaux

projet

Ombrières NOR2 - GONFREVILLE L'ORCHER
Chef de projet : Leila Durin

numéro-nom

PC2-2 PLAN DE MASSE DU PROJET

échelles

1/800

format

A3

date

15/04/2022

indice

A, CMA

Annexe 5 : Abords du projet ombrières de la raffinerie de Gonfreville-l'Orcher (NOR-2)

Contexte général

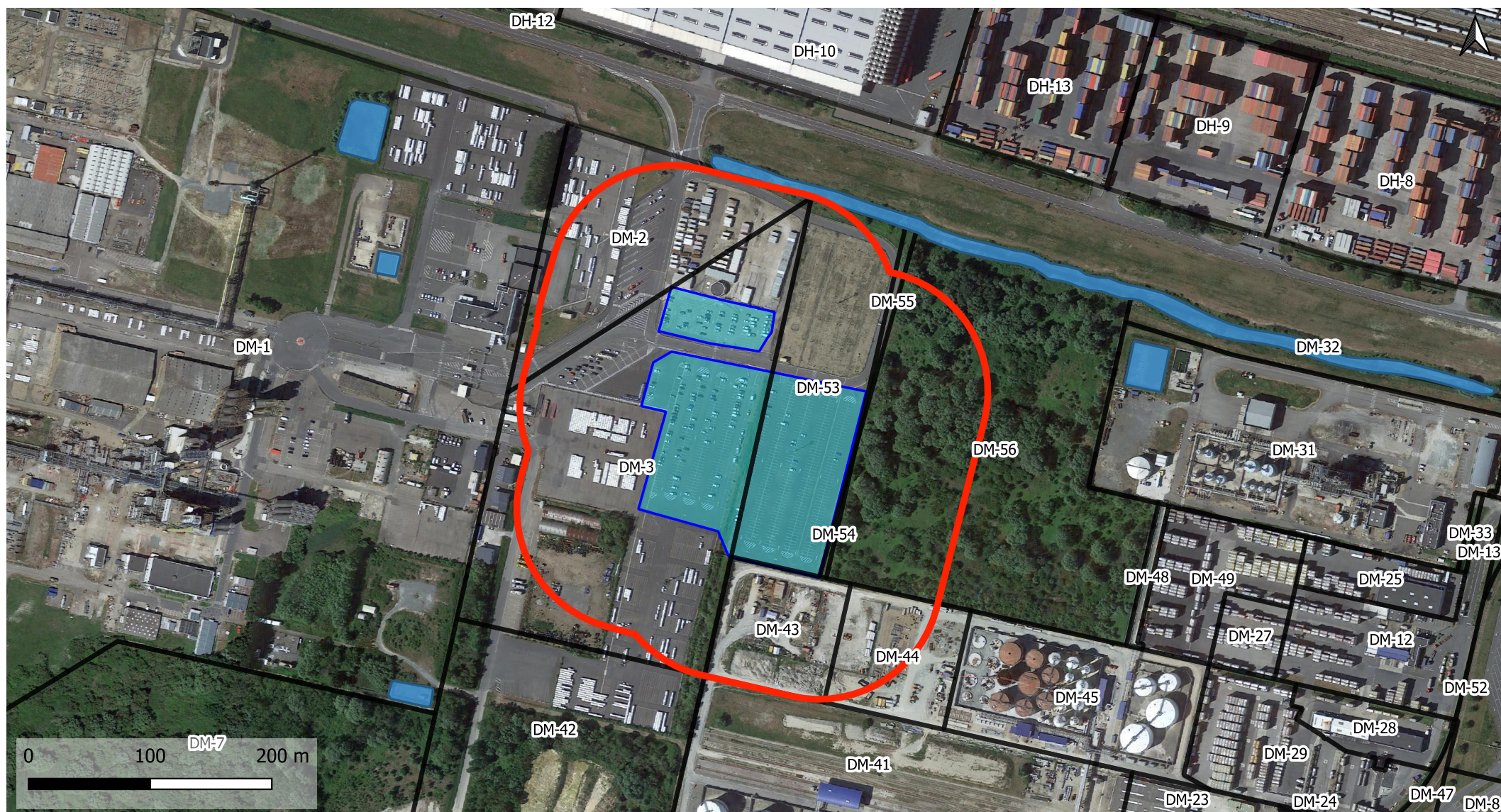

Légende

- Zone du projet
- Périmètre de 100m
- Surface Hydrographique
- Parcelles (Source : IGN PCI Express DGFIP)

Annexe 5 : Abords du projet ombrières de la raffinerie de Gonfreville-l'Orcher (NOR-2)

Nord

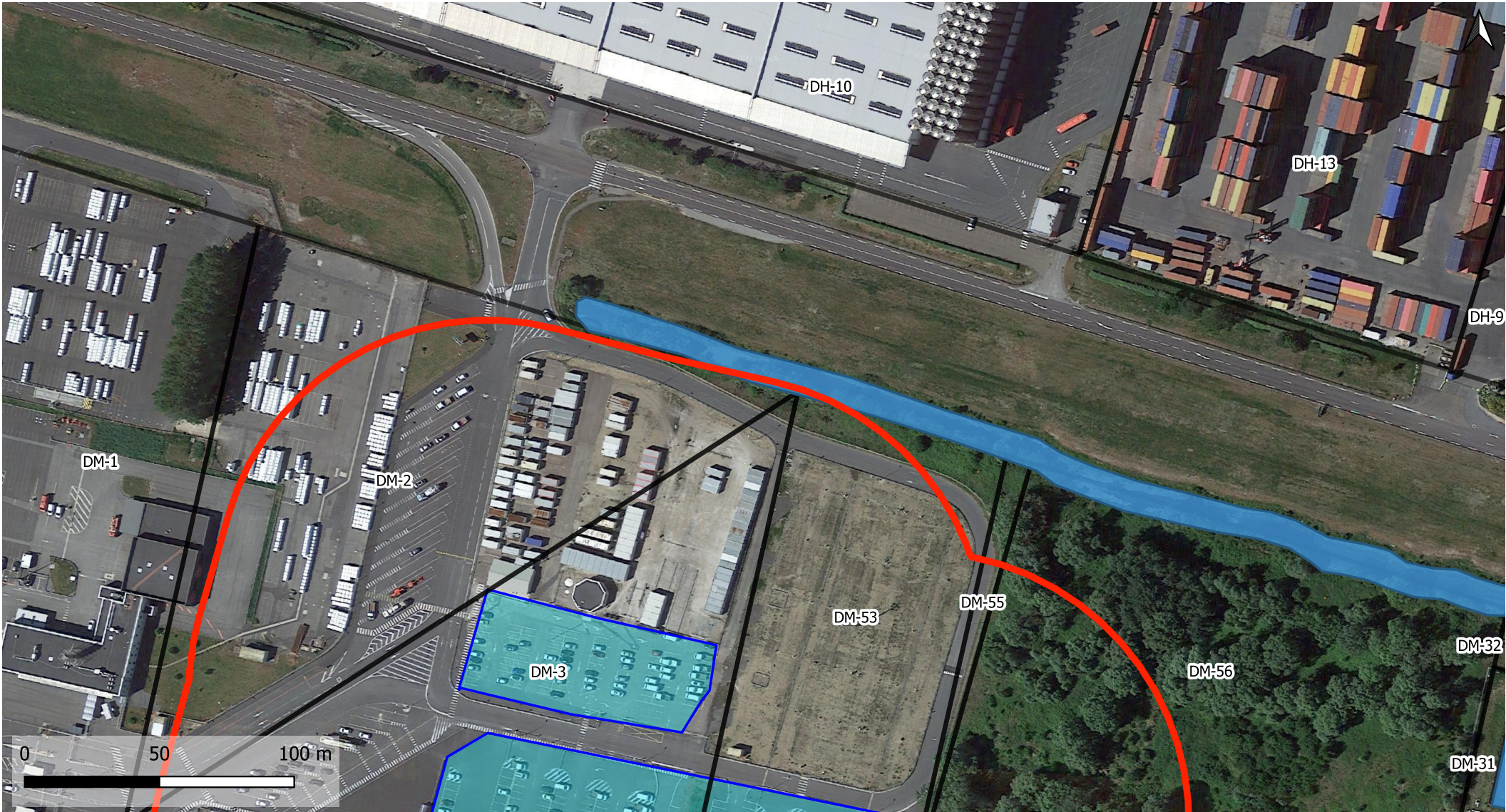

Légende

- Zone du projet
- Périmètre de 100m
- Surface Hydrographique
- Parcelles (Source : IGN PCI Express DGFIP)



Annexe 5 : Abords du projet ombrières de la raffinerie de Gonfreville-l'Orcher (NOR-2)

Sud

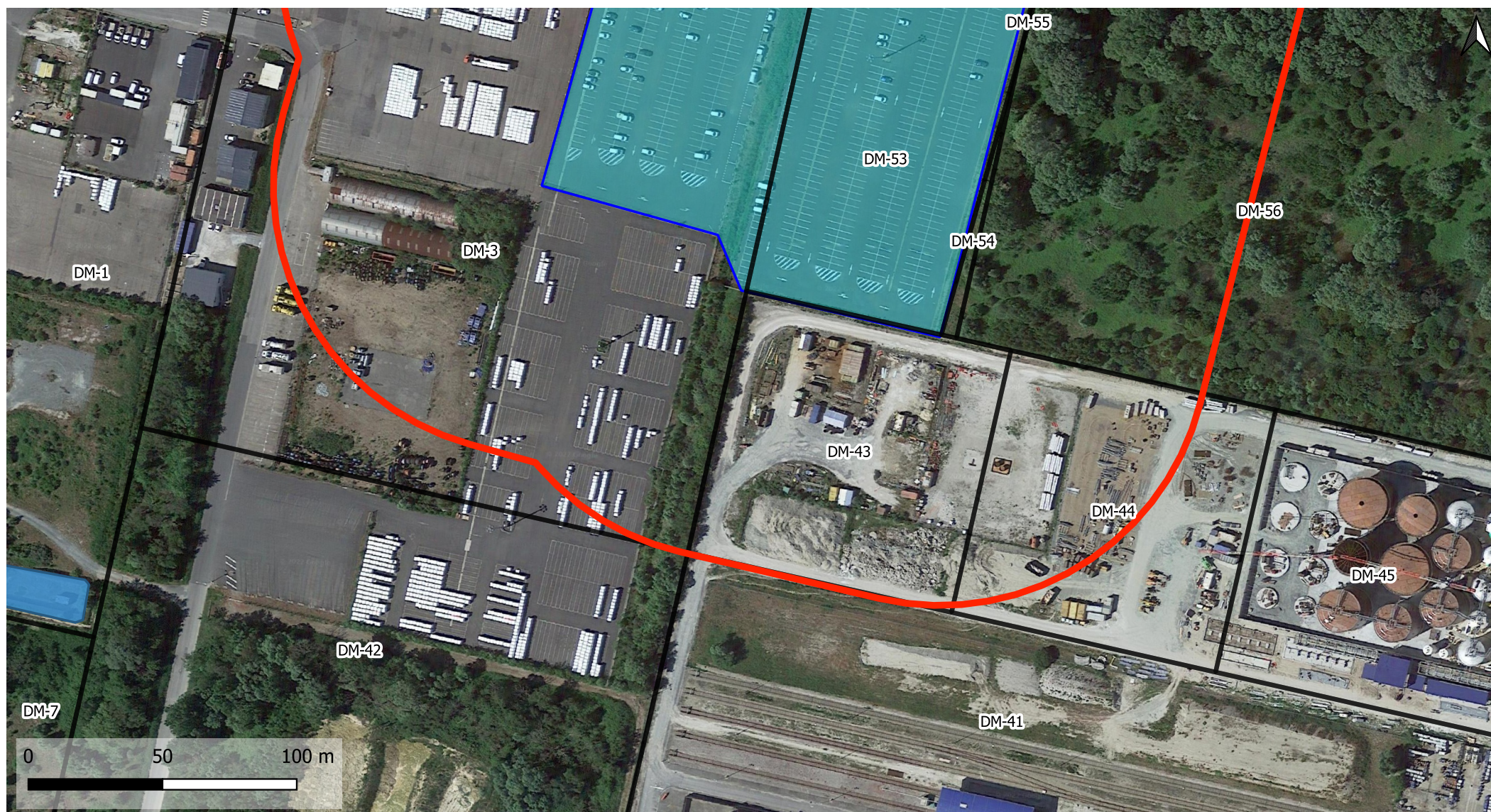

Légende

- Zone du projet
- Périmètre de 100m
- Surface Hydrographique
- Parcelles (Source : IGN PCI Express DGFIP)

Annexe 5 : Abords du projet ombrières de la raffinerie de Gonfreville-l'Orcher (NOR-2)

Est

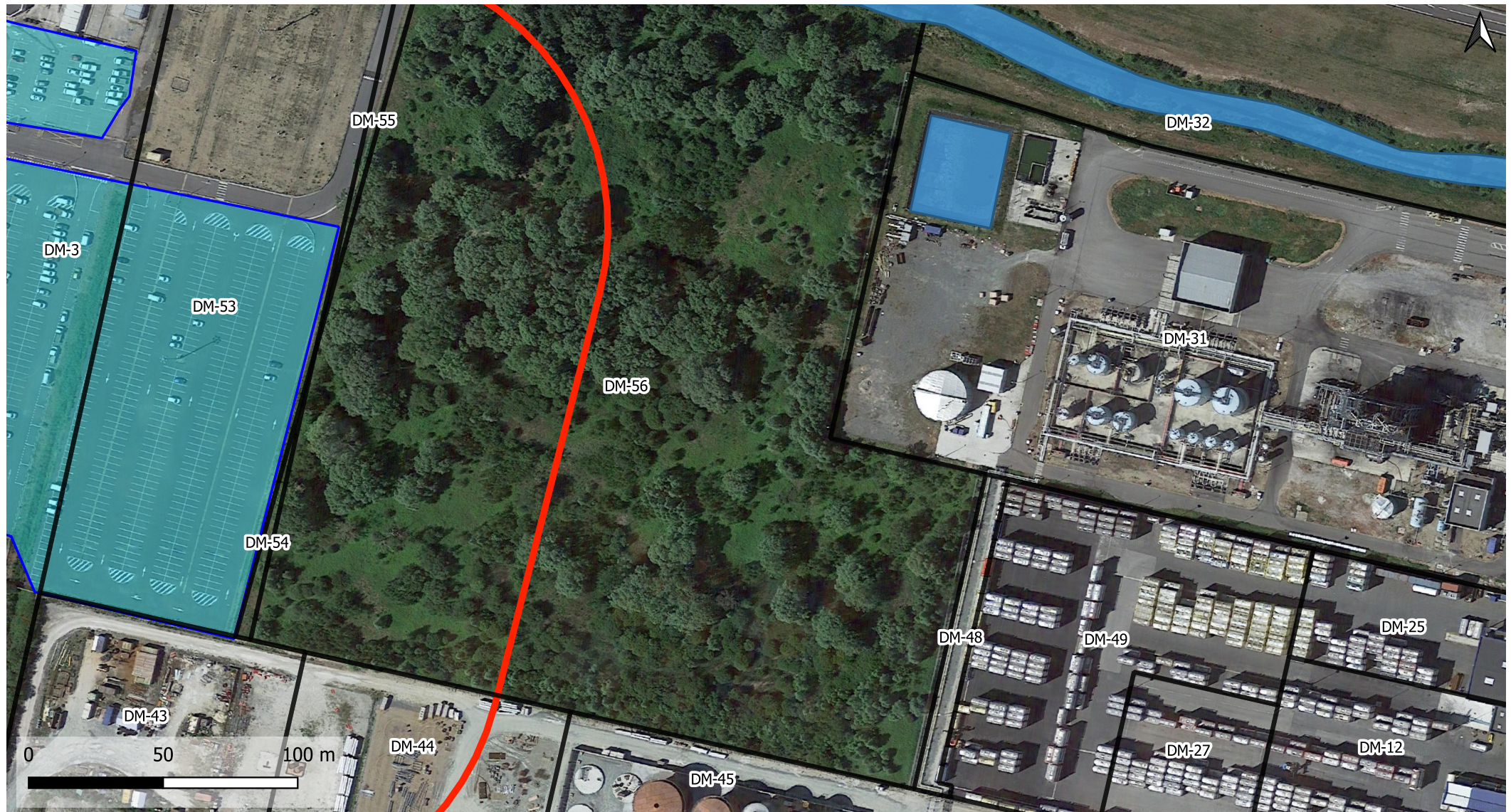

Légende

- Zone du projet
- Périmètre de 100m
- Surface Hydrographique
- Parcelles (Source : IGN PCI Express DGFIP)

Annexe 5 : Abords du projet ombrières de la raffinerie de Gonfreville-l'Orcher (NOR-2)

Ouest

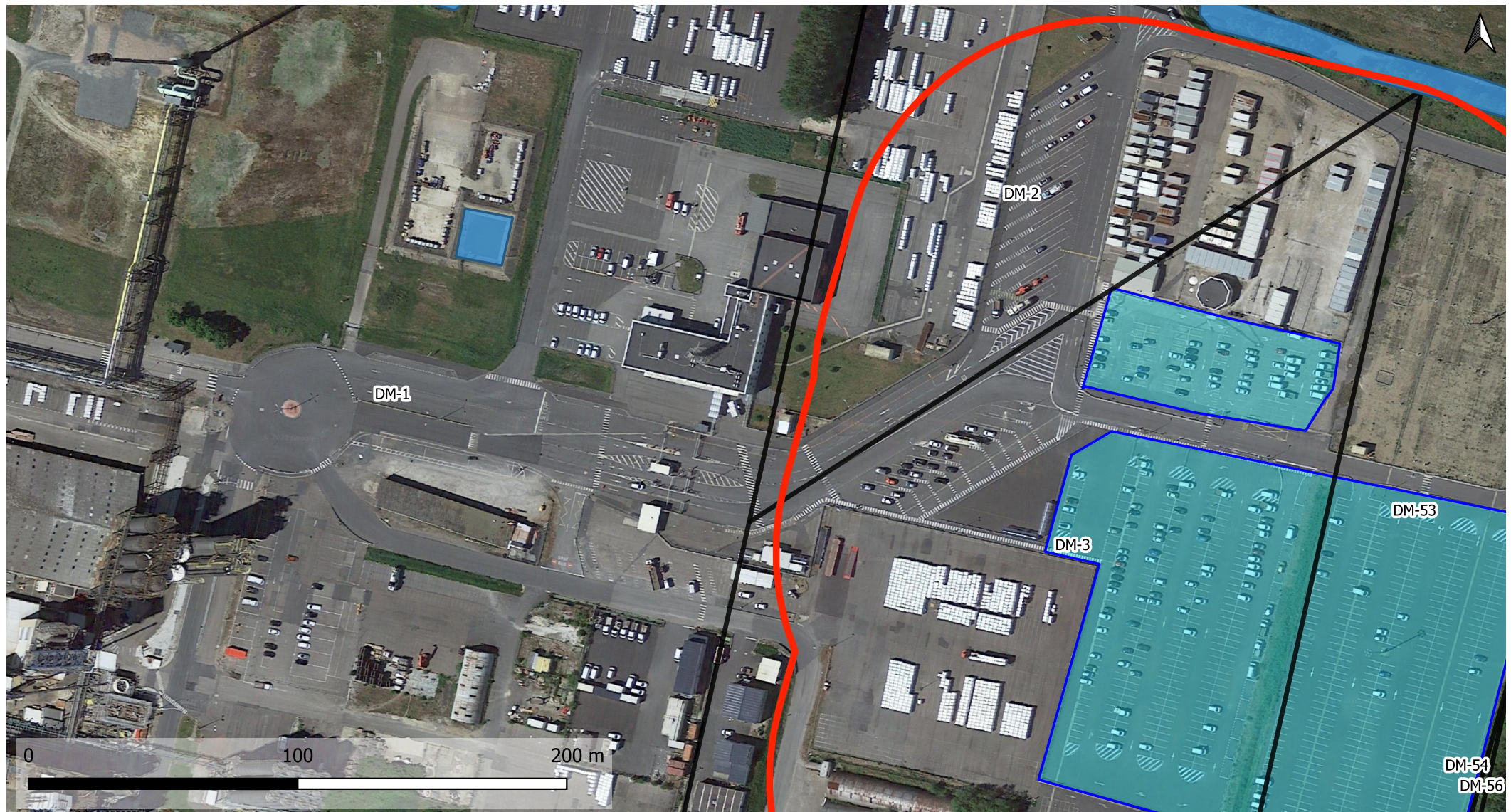

Légende

- Zone du projet
- Périmètre de 100m
- Surface Hydrographique
- Parcelles (Source : IGN PCI Express DGFIP)

Annexe 6

Localisation du projet par rapport aux sites Natura 2000 les plus proches
Source : Géoportail

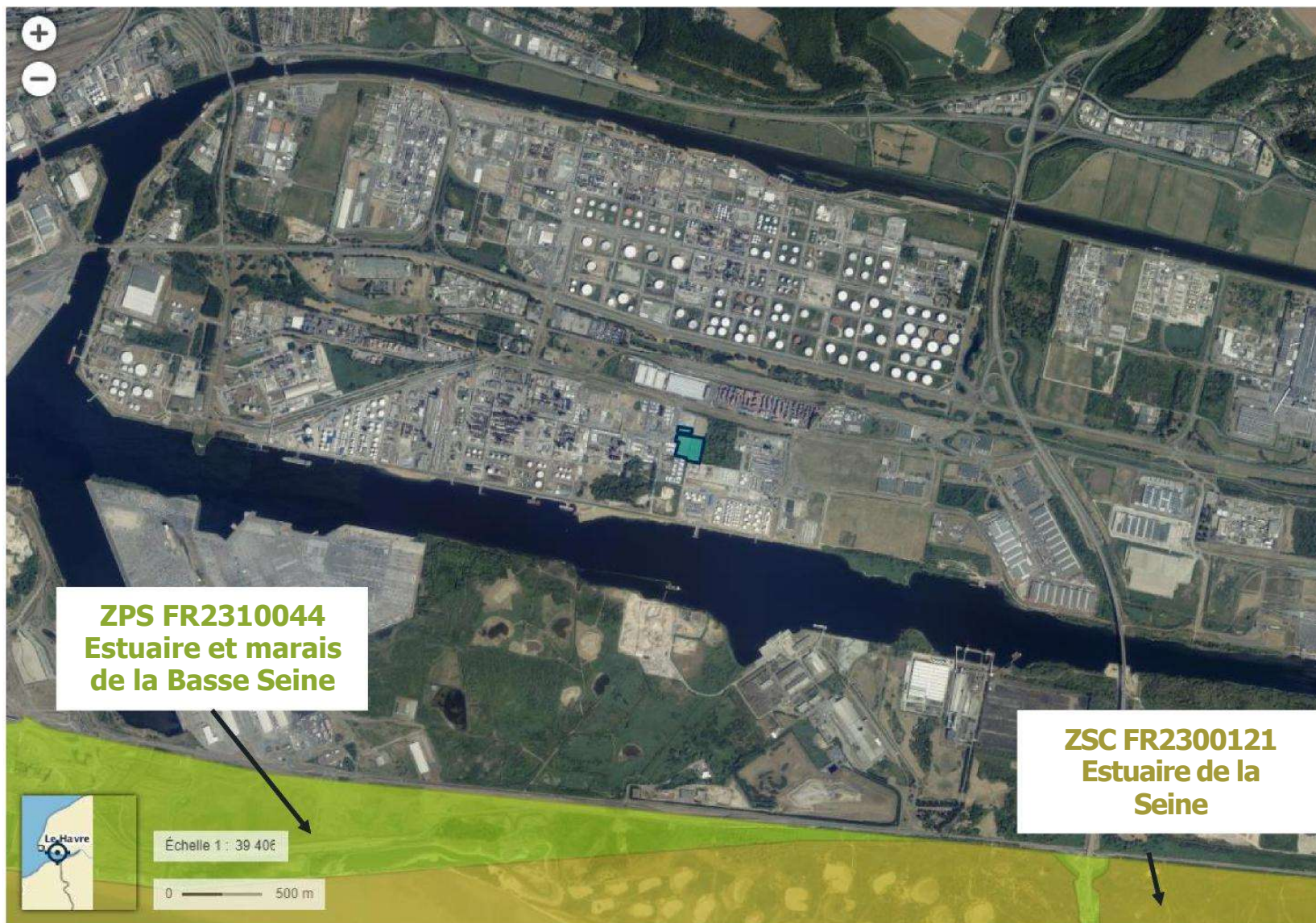

Annexe 7

Cartographie réglementaire du PPRT au droit du projet

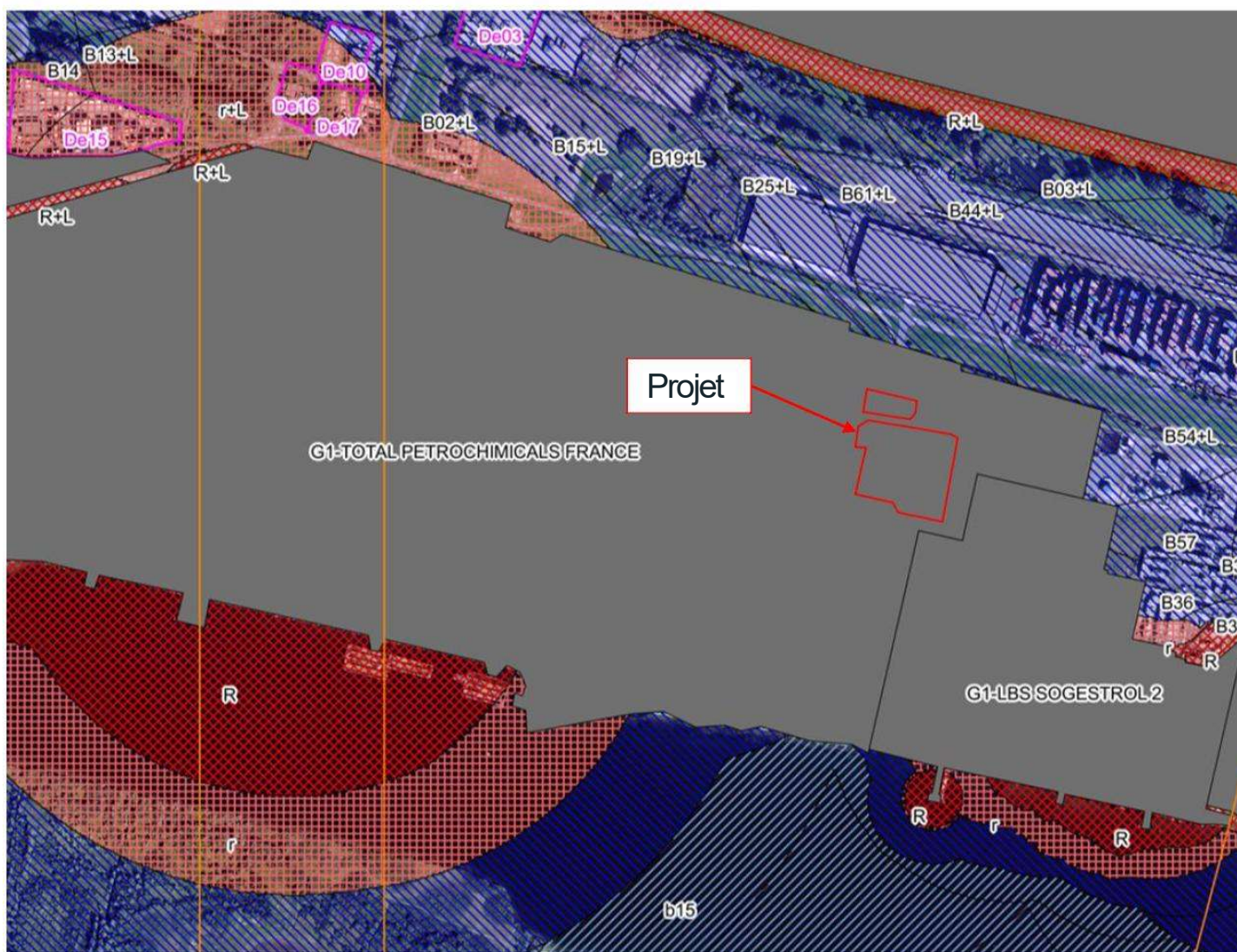

Légende

- Zones grisées "G"
- Zone rouge foncé "R" et "R+L" d'interdiction renforcée
- Zone rouge clair "r" et "r+L" d'interdiction avec quelques aménagements
- Zone bleu foncé "B" et "B+L" d'autorisation sous conditions
- Zone bleu clair "b" et "b+L" d'autorisation sous conditions
- Zones bleu "L" d'autorisation sous conditions
- Zones vertes "v" d'autorisations sous conditions
- Secteurs de mesures foncières potentielles



TotalEnergies

Annexe 8

Schéma de bac de rétention

