

# **Création d'une Z.M.E.L**

## **Commune de Saint Martin de Bréhal**



**Objet** : préserver le littoral côtier afin de pouvoir gérer les mouillages établis et en poste délivrés par la DDTM (Direction Départementale du Territoire de la Mer) en harmonie avec le site.

## **Association des Corps Morts Bréhalais**

### **(A.C.M.B)**

**Adresse** : 190, Rue des Goémonniers 50290 Longueville

**Contact** : Benoit Hérard

**Courriel** : [acmbrehal@gmail.com](mailto:acmbrehal@gmail.com)

**Téléphone** : 06.42.79.38.94

## Origine et présentation géographique

Située sur la côte ouest du département, la plage de Saint Martin de Bréhal s'étend au nord de Granville sur 3 km. Baignée par la mer de la Manche, elle borde les communes de Coudeville sur Mer et Bricqueville sur Mer.

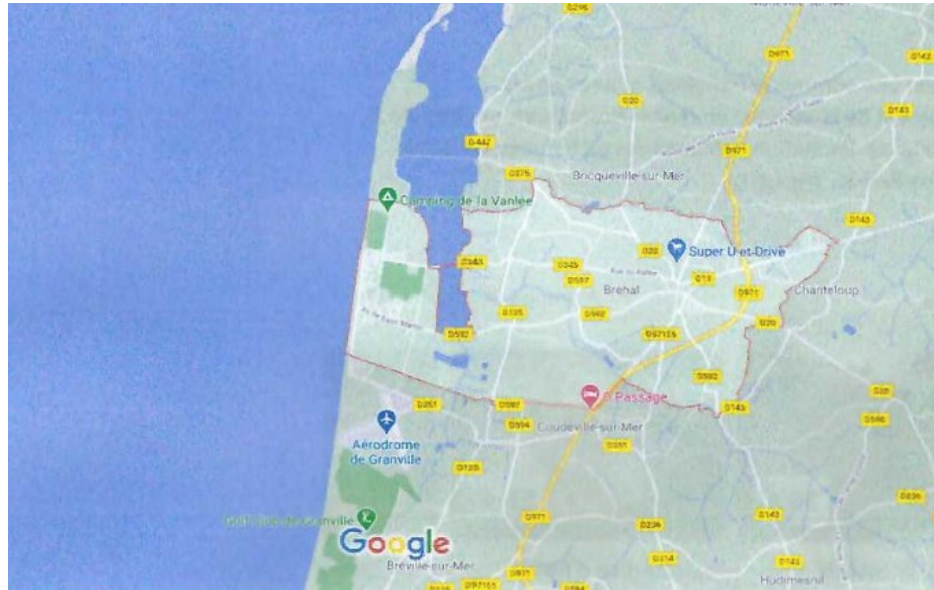

La zone de Saint Martin de Bréhal n'est pas classée en zone Natura 2000 comme l'atteste les cartes Natura 2000 (aout 2019) des Zones Spéciales de Conservation (ZCS) et des Zones de Protection Spéciale (ZPS)

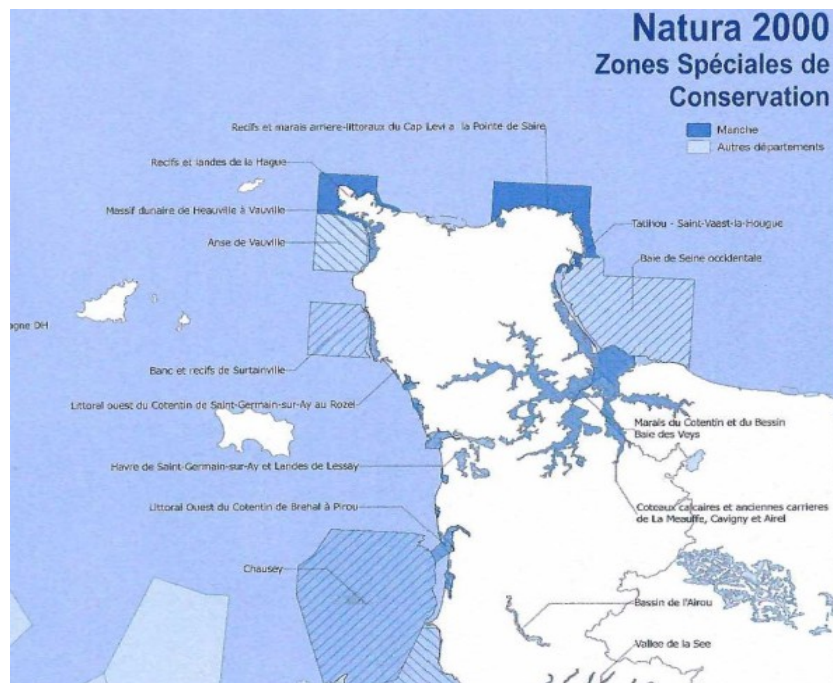
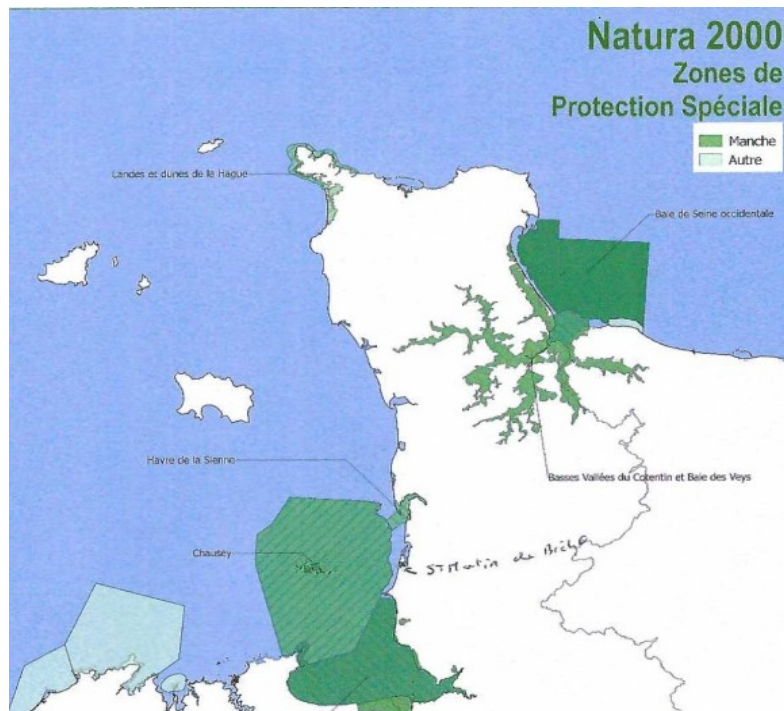

## Emplacement de la zone de mouillage.

Implantation préconisée par la DDTM :

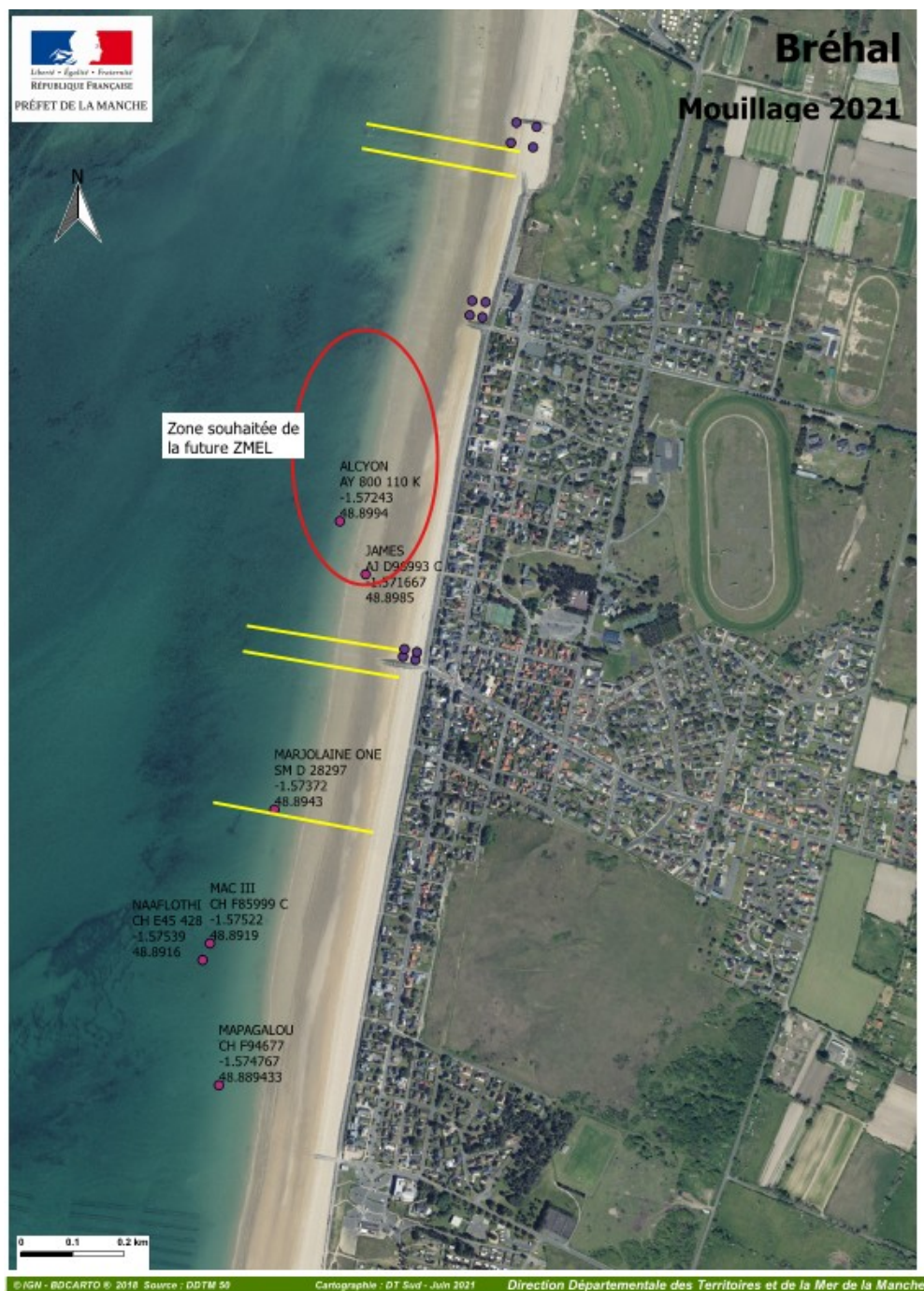



### Implantation proposée :

Nous proposons l'implantation de 2 lignes de 6 mouillages espacés de 30m les uns des autres situés au Nord de la cale principale à une distance de 250m du haut d'estran.



### Liste des Points proposés ACMB:

Point	WGS 84 Deg Décim		WGS 84 Deg Min dec	
	Lat	Long	Lat	Long
ACMB 1	48,898286	-	48°53.8972'	1°34.3696'
	7	1,5728267	N	W
ACMB 2	48,898551	-	48°53.9131'	1°34.3641'
	7	-1,572735	N	W
ACMB 3	48,898811	-	48°53.9287'	1°34.3586'
	7	1,5726433	N	W
ACMB 4	48,89908	1,5725683	48°53.9448'	1°34.3541'
	48,899346	-	N	W
ACMB 5	7	1,5724983	48°53.9608'	1°34.3499'
	48,899608	-	N	W
ACMB 6	3	1,5724317	48°53.9765'	1°34.3459'
	-	-	N	W
ACMB 7	48,89834	1,5732083	48°53.9004'	1°34.3925'
	48,898606	-	N	W
ACMB 8	7	1,5731233	48°53.9164'	1°34.3874'
	48,898871	-	N	W
ACMB 9	7	1,5730533	48°53.9323'	1°34.3832'
	48,899133	-	N	W
ACMB 10	3	1,5729817	48°53.9480'	1°34.3789'
	48,899396	-	N	W
ACMB 11	7	-1,572905	48°53.9638'	1°34.3743'
	-	-	N	W
ACMB 12	48,899665	1,5728367	48°53.9799'	1°34.3702'
			N	W

### Bouée de signalisation ZMEL ACMB :

ZMEL  
ACMB                      48,8996        -1,5737

### Stationnement des véhicules

Le stationnement des véhicules des usagers des zones de mouillage peut se faire sur l'ensemble de la commune de Saint Martin de Bréhal et de Coudeville sur mer, les mouillages étant disposés au nord et au sud de la cale centrale de Saint Martin de Bréhal.

L'implantation de la zone de mouillage permettrait de limiter en partie le flux de tracteurs sur les communes de Saint Martin de Bréhal et de Coudeville sur Mer ainsi que leur circulation et stationnement sur la plage.



## **10. Accès aux mouillages**

### **L'accès au mouillage par les plaisanciers se fait :**

- soit par annexe en passant par l'une des trois cales de Saint Martin ou celle de Coudeville sur Mer ou en passant par la digue et ses différents accès à la plage.
- soit à pied à marée basse.

### **Pour les bateaux :**

L'utilisation d'une des quatre cales pour mettre à l'eau les navires est possible. Il faut cependant noter que l'utilisation des cales peut être limitée en fonction des marées et du gabarits des unités.

La mise à l'eau par le port de Granville et le convoyage vers la ZMEL de Saint Martin de Bréhal est préconisée pour les plus gros navires.