

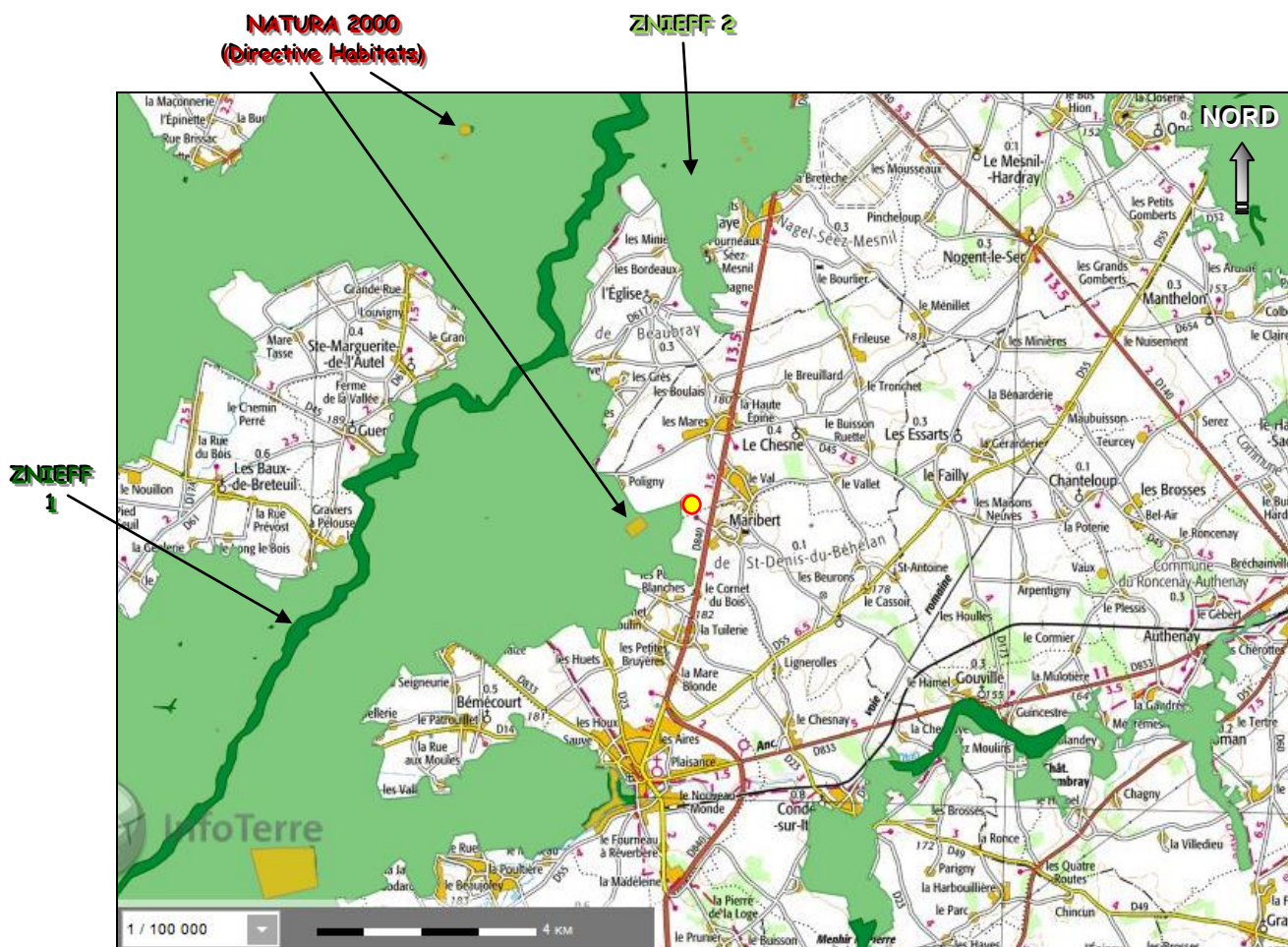

**SITUATION DU FORAGE PROJETE PRES DU HAMEAU DE MARIBERT
SUR LE TERRITOIRE DE LA COMMUNE DE MARBOIS (27)
PAR RAPPORT AUX ZONES CIRCONSCRITES
POUR LA PROTECTION DU PATRIMOINE NATUREL REGIONAL**
(Extrait de : infoterre.brgm.fr)

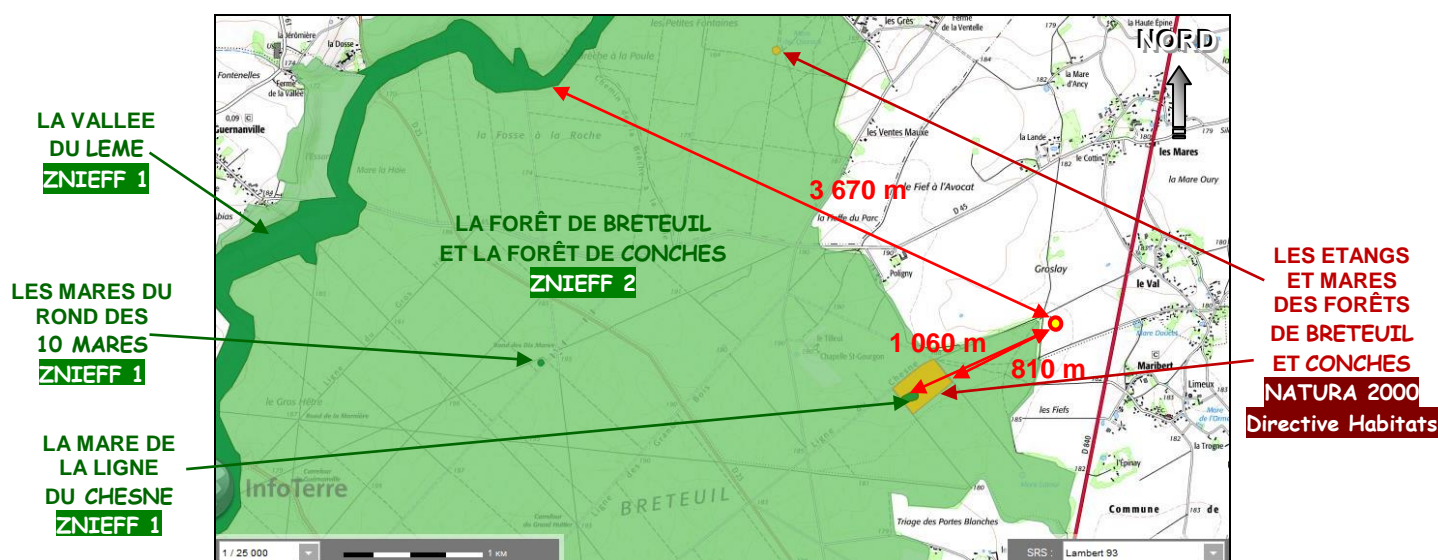

**Situation du forage projeté près de MARIBERT (MARBOIS – 27) par rapport
aux NATURA 2000 et aux zones du PATRIMOINE NATUREL définies dans la région**
(Extrait de : infoterre.brgm.fr)



**Situation du forage projeté près de MARIBERT (MARBOIS – 27)
par rapport aux secteurs en NATURA 2000 et aux ZNIEFF 1 & 2**
(Extrait de : infoterre.brgm.fr)

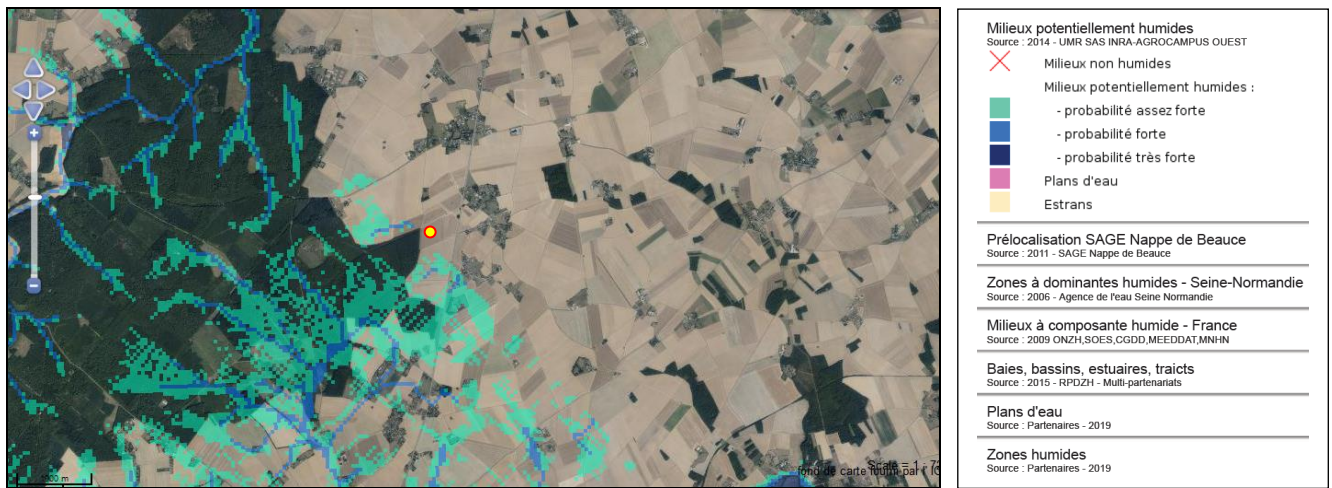

**Situation du forage projeté près de CHÂBLE (MARIBERT – 27)
par rapport aux zones humides potentielles prélocalisées**
(Extrait de : carmen.application.developpement-durable.gouv.fr/8/zh.map)

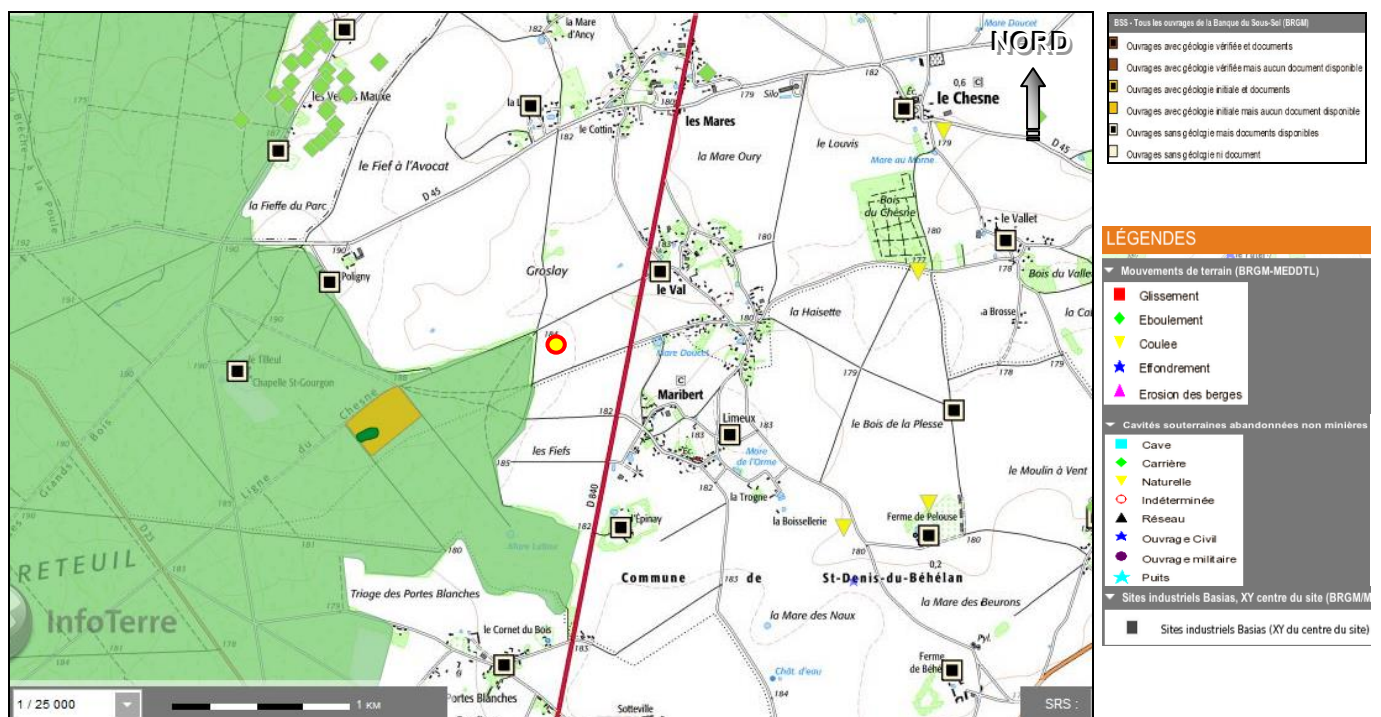

**Situation du forage projeté par l'E.A.R.L. LE MOULIN DE L'ABBAYE près de MARIBERT (MARBOIS – 27)
par rapport aux ouvrages répertoriés à la BSS, aux cavités naturelles/artificielles,
aux lieux de mouvements de terrain, au réseau hydrographique permanent,
aux zones protégées du Patrimoine Naturel
et aux sites industriels (BASIAS) et de sols pollués (BASOL)**
(Extrait de : infoterre.brgm.fr)