

ANNEXE 2 - PLANS DE SITUATION

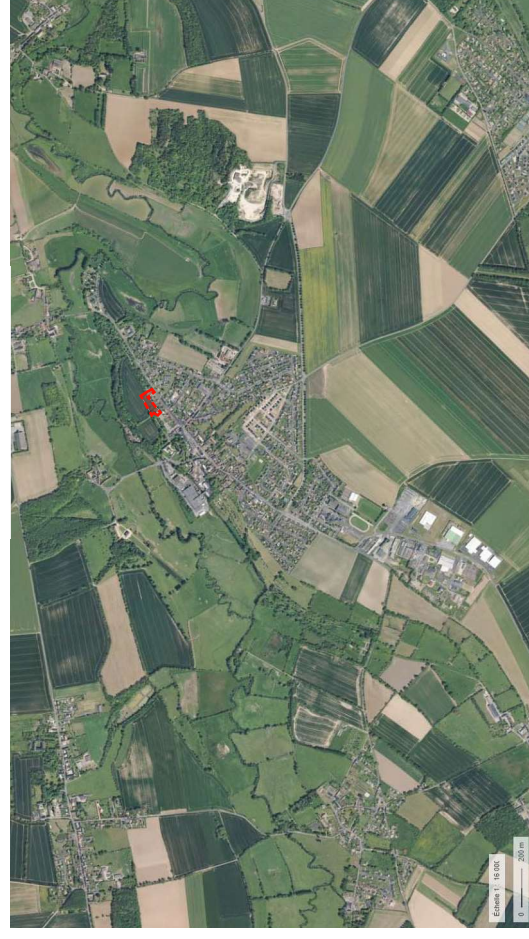

Echelle 1/16 000ème



Emprise du projet

Sources : www.geoportail.gouv.fr

ANNEXE 3 - PHOTOGRAPHIES DU SITE

ENVIRONNEMENT PROCHE



1. Vue sur l'aire de stationnements existante prise de vue le 25/09/2020



2. Vue depuis l'aire de stationnement actuelle vers le coeur de bourg - prise de vue le 28/10/2020

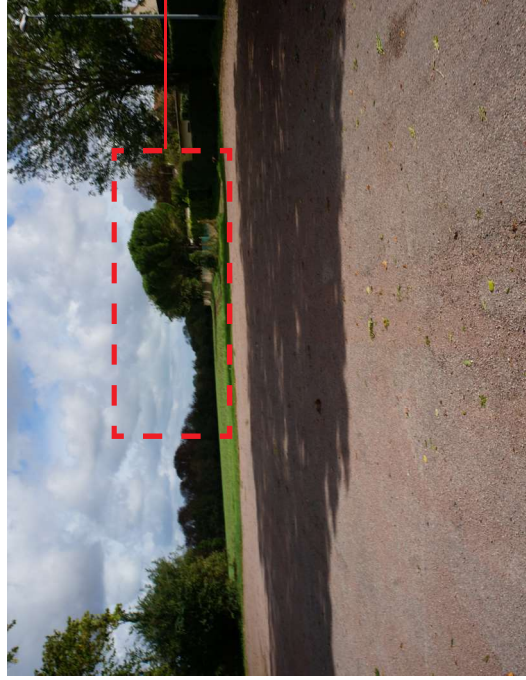

3. Vue depuis l'aire de stationnements vers l'Est : prise de vue le 25/09/2020



4. Vue depuis l'aire de stationnements vers l'Est : prise de vue le 25/09/2020



5. Carrefour rue de Tierceville (RD93) prise de vue de août 2019

ANNEXE 3 - PHOTOGRAPHIES DU SITE

ENVIRONNEMENT LOINTAIN

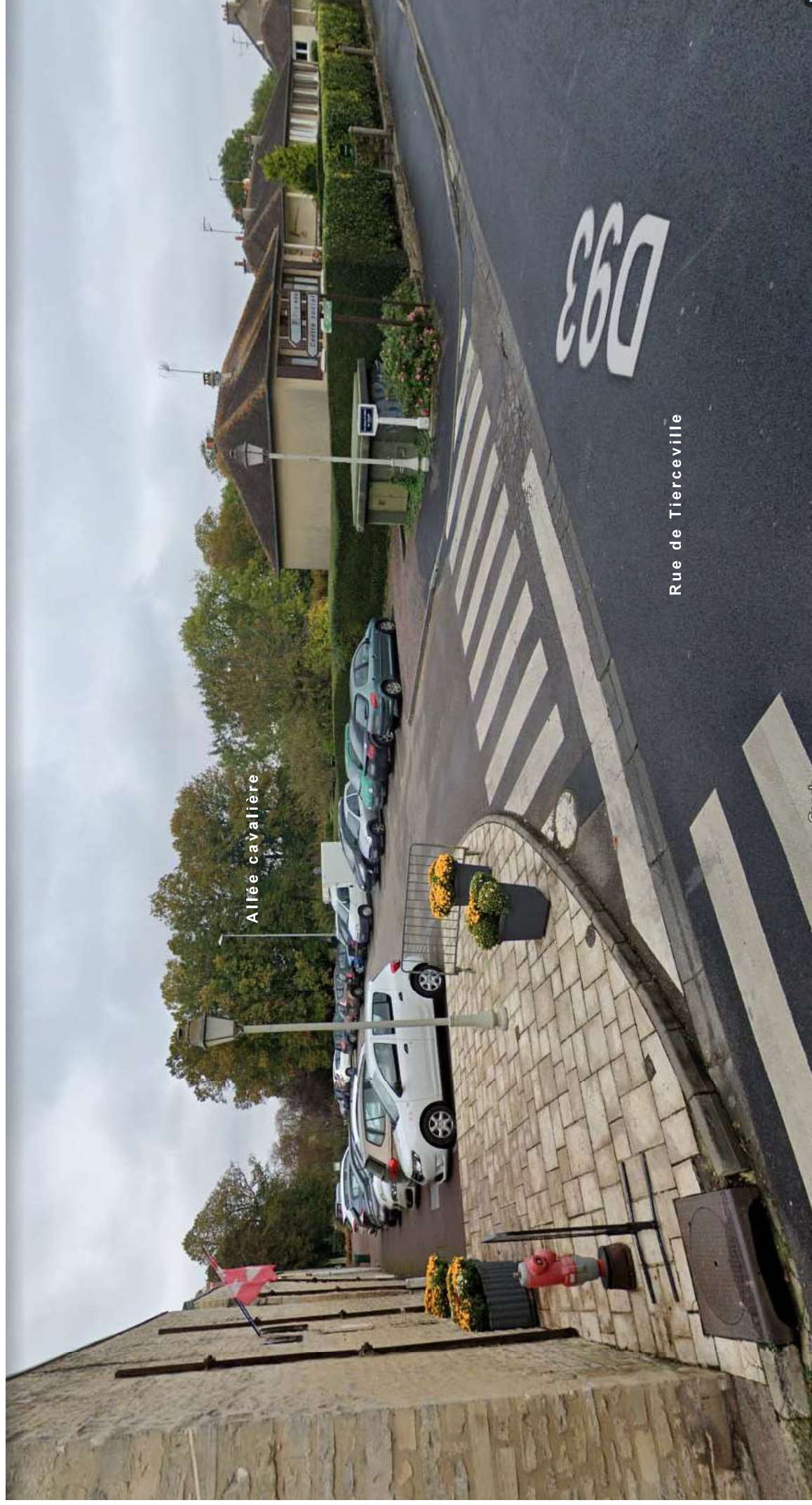

6. Vue vers le futur PSLA depuis la rue de Tierceville (RD93) : accès au château et stationnements actuels prise de vue : octobre 2019 - Source : Google Maps

ANNEXE 3 - PHOTOGRAPHIES DU SITE

PLAN DE LOCALISATION DES PHOTOGRAPHIES

ECHELLE 1/1500ème

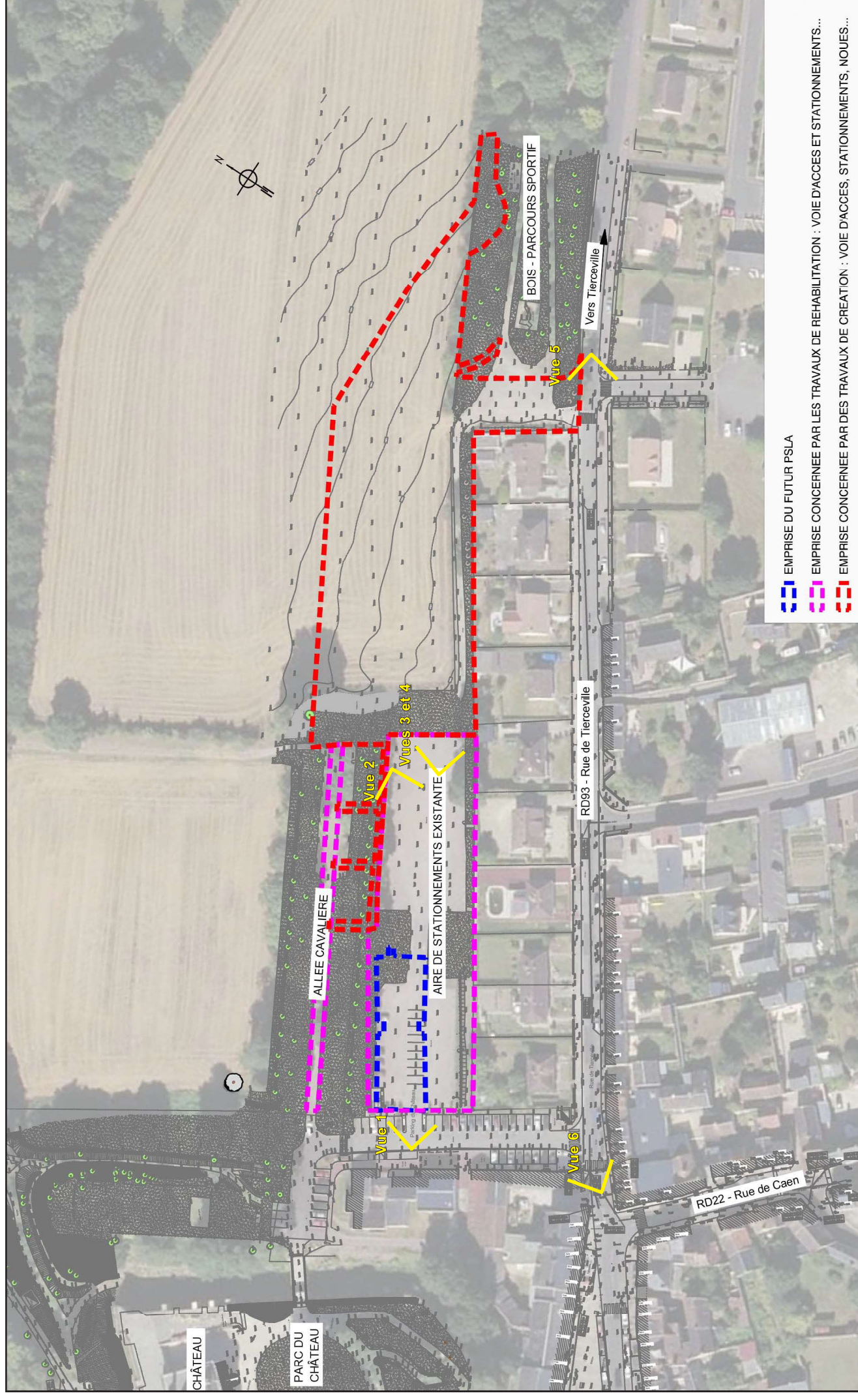

ANNEXE 4 - PLAN DU PROJET

ECHELLE 1/1500ème

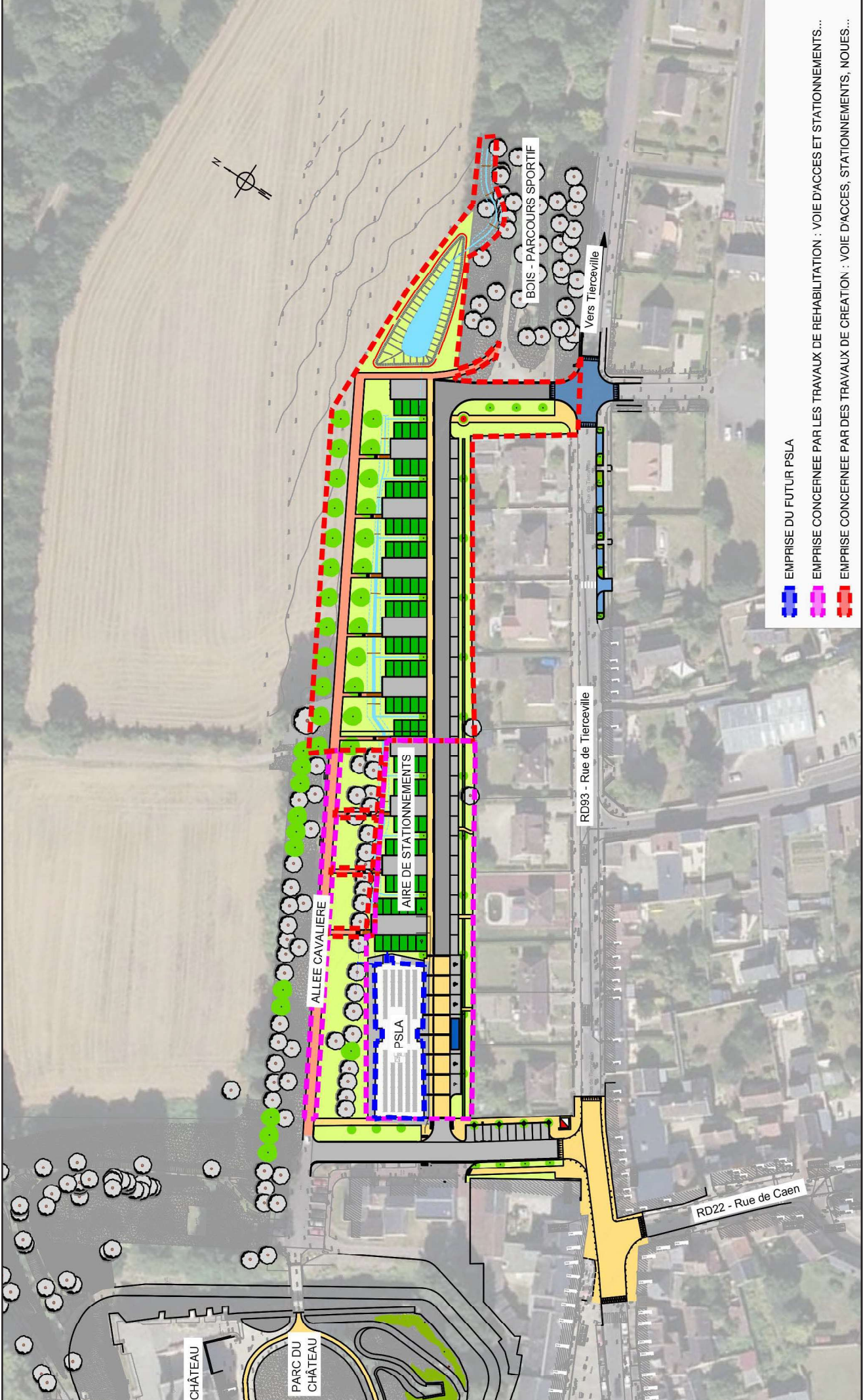

ANNEXE 5 - PLAN DES ABORDS DU PROJET

ECHELLE 1/2000ème

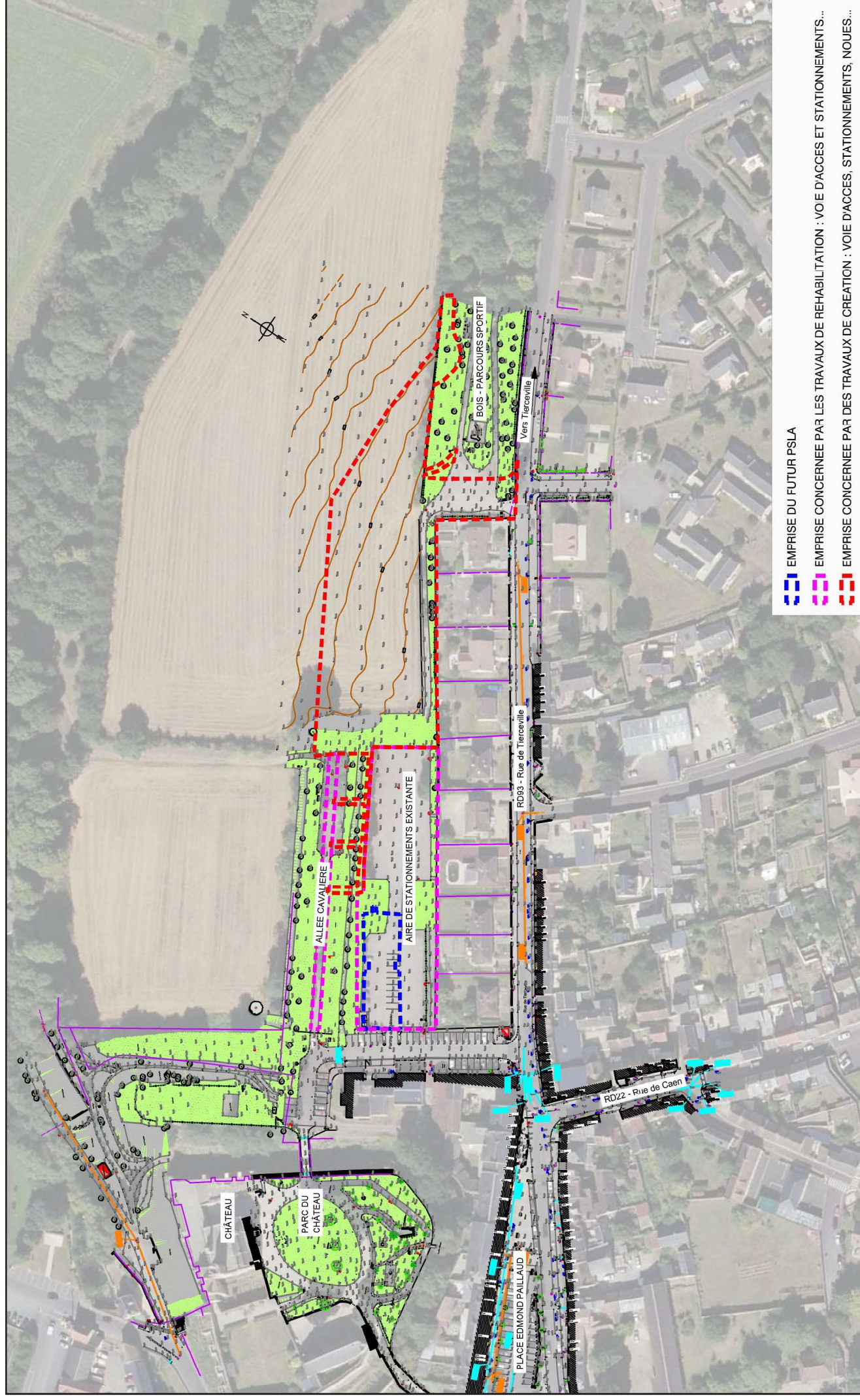

ANNEXE 6 - LOCALISATION DU PROJET PAR RAPPORT AUX SITES NATURA 2000

(.*)Nature, Biodiversité et Geodiversité(.*)

(.*)(.*)



(.*)

(.*)

Contenu de la carte

Annotations
Habitats terrestres

Habitats Natura 2000

- Dunes maritimes et intérieures
- Formations herbeuses naturelles et semi-naturelles
- Forêts
- Fourrés sclérophylles (matorrals)
- Habitats côtiers et végétations halophytiques
- Habitats d'eaux douces
- Habitats non concernés par la Directive
- Habitats rocheux et grottes
- Landes et fourrés tempérés
- Tourbières hautes, tourbières basses et bas-marais

Limites administratives
reg_dept_s_r28

Communes de Normandie

Communes de Normandie

Départements de Normandie

Départements de Normandie

Autres départements

habillage dept

Fonds de plan

Scan Auto IGN



(.*)

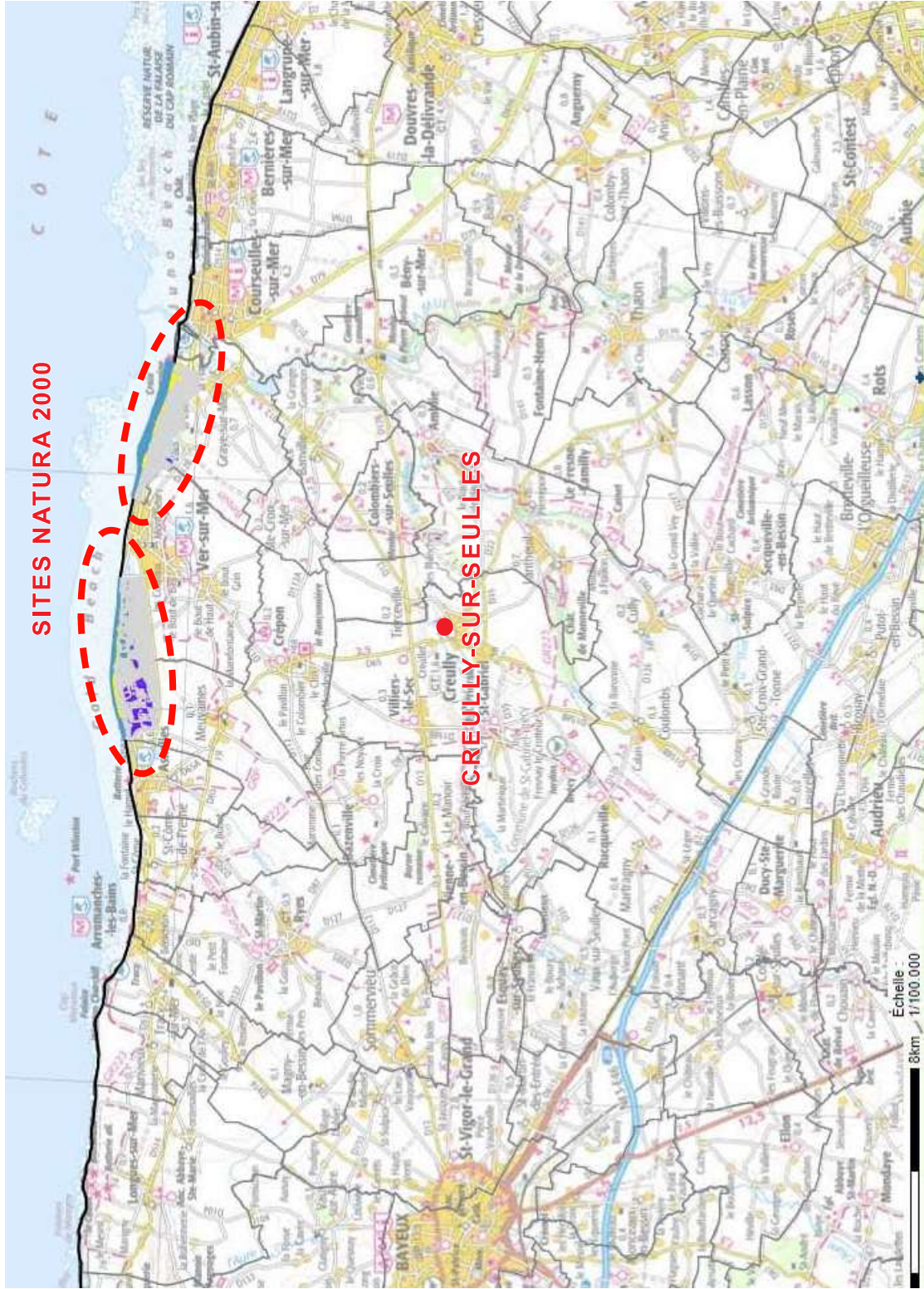

Direction régionale de l'Environnement, de l'Aménagement et du Logement - NORMANDIE

www.normandie.developpement-durable.gouv.fr