

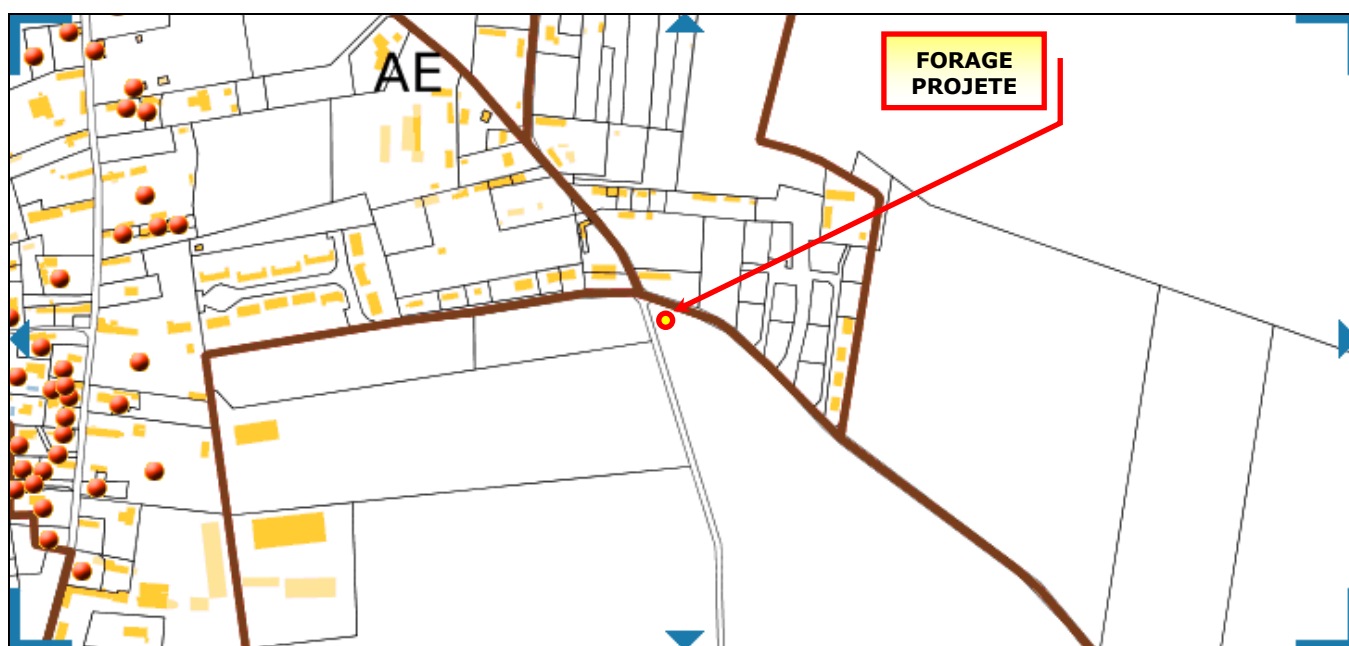

**SITUATION DU FORAGE PROJETÉ
PAR LA S.C.E.A. DES PINS
DANS LE PLAN PARCELLAIRE CADASTRAL
DE LA COMMUNE DE SOTTEVILLE-SUR-MER (76)**

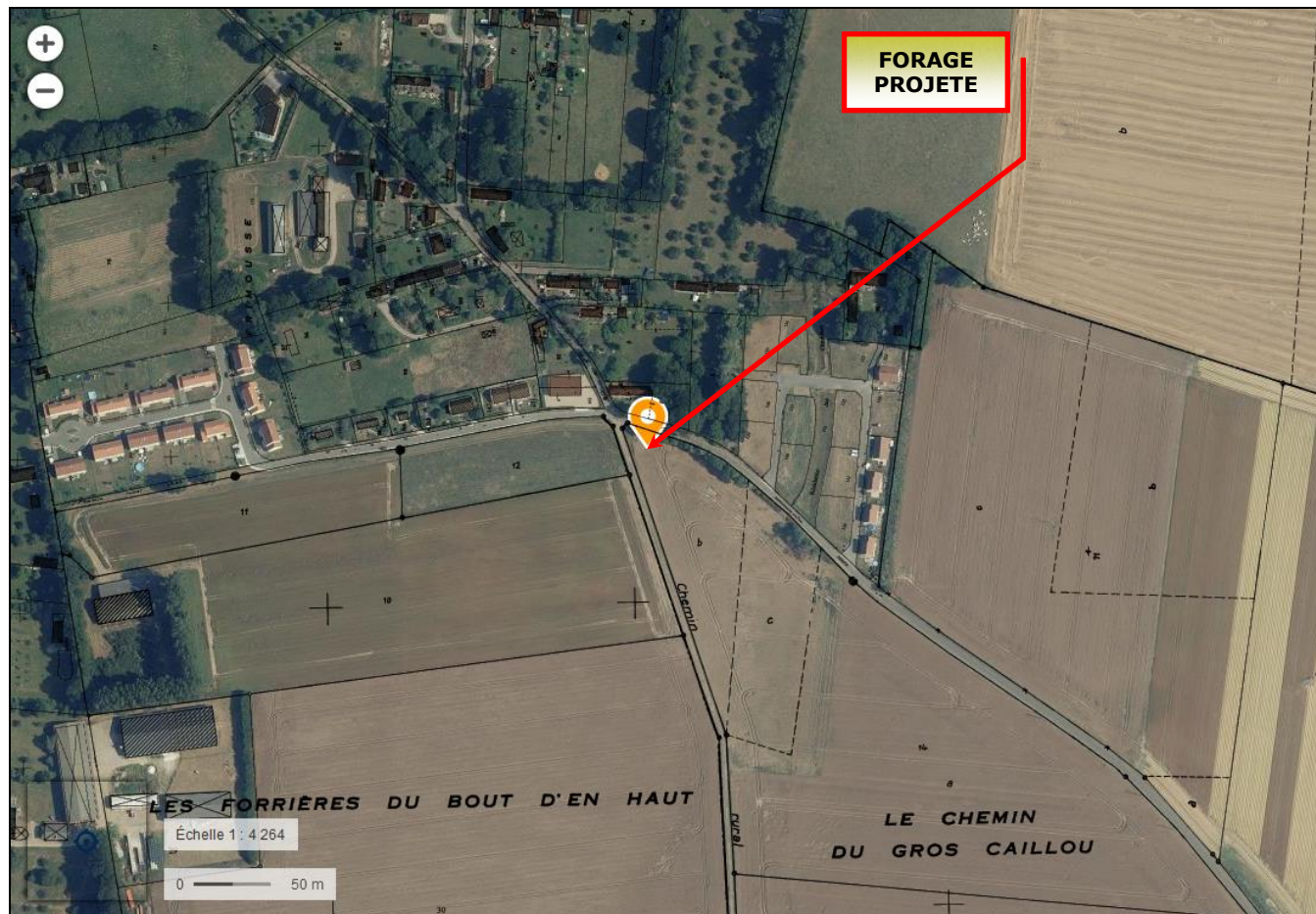

Département :
Seine Maritime

Commune :
SOTTEVILLE-SUR-MER

Section : ZC
Feuille : 000 ZC 01

Échelle d'origine : 1/2000
Échelle d'édition : 1/2500

Date d'édition : 20/04/2021
(fuseau horaire de Paris)

Coordonnées en projection : RGF93CC50
©2017 Ministère de l'Action et des
Comptes publics

DIRECTION GÉNÉRALE DES FINANCES PUBLIQUES

EXTRAIT DU PLAN CADASTRAL

Le plan visualisé sur cet extrait est géré
par le centre des impôts foncier suivant :
P.T.G.C. ROUEN
Pôle de Topographie et de Gestion
Cadastrale Cité administrative 76037
76037 ROUEN CEDEX 1
tél. 02 32 18 92 11 - fax
ptgc.seine-
maritime@dgif.finances.gouv.fr

Cet extrait de plan vous est délivré par :

cadastre.gouv.fr

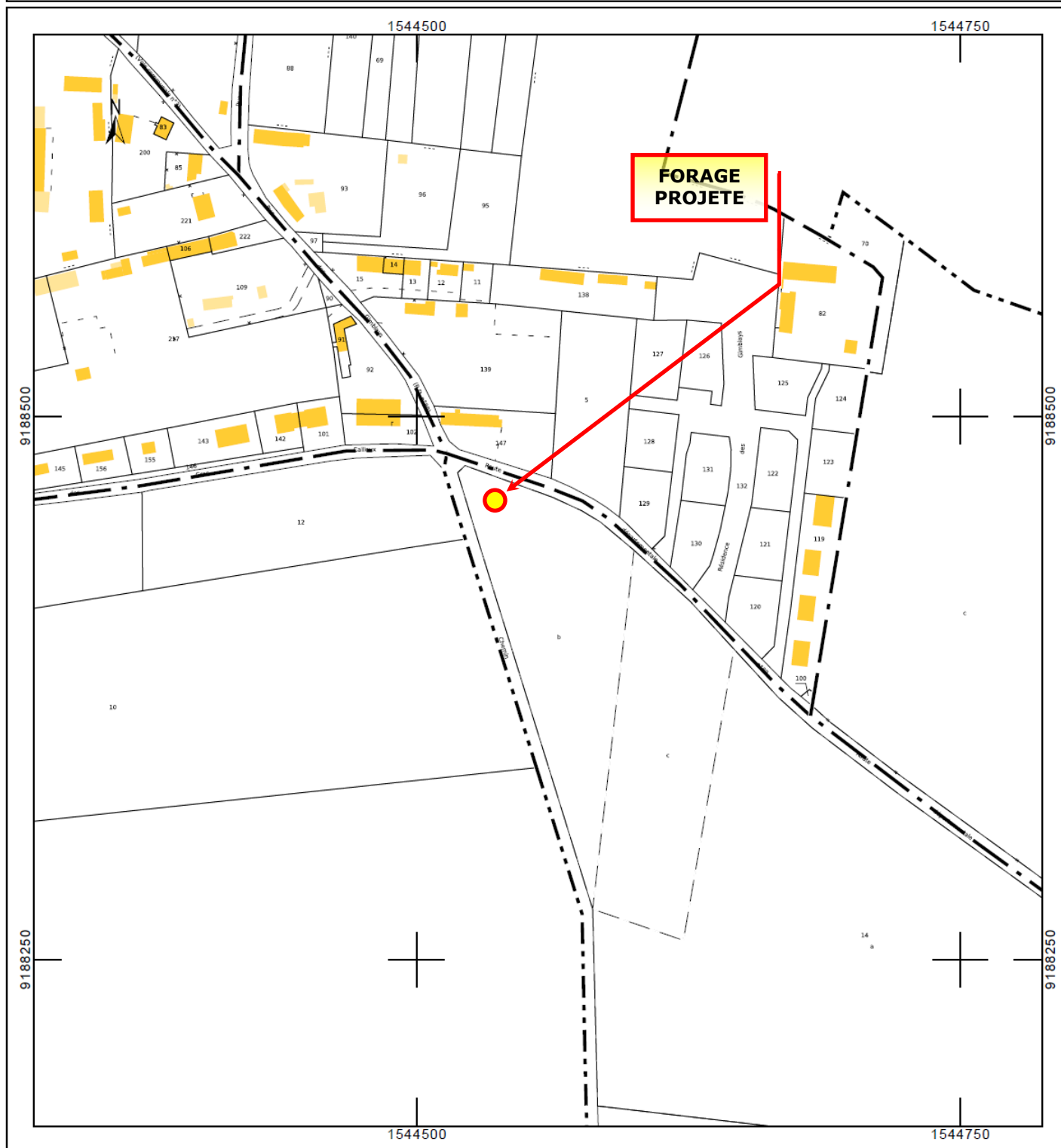

Département :
Seine Maritime

Commune :
SOTTEVILLE-SUR-MER

Section : ZC
Feuille : 000 ZC 01

Échelle d'origine : 1/2000
Échelle d'édition : 1/1000

Date d'édition : 20/04/2021
(fuseau horaire de Paris)

Coordonnées en projection : RGF93CC50
©2017 Ministère de l'Action et des
Comptes publics

DIRECTION GÉNÉRALE DES FINANCES PUBLIQUES

EXTRAIT DU PLAN CADASTRAL

Le plan visualisé sur cet extrait est géré
par le centre des impôts foncier suivant :
P.T.G.C. ROUEN
Pôle de Topographie et de Gestion
Cadastrale Cité administrative 76037
76037 ROUEN CEDEX 1
tél. 02 32 18 92 11 -fax
ptgc.seine-
maritime@dgif.finances.gouv.fr

Cet extrait de plan vous est délivré par :

cadastre.gouv.fr

