

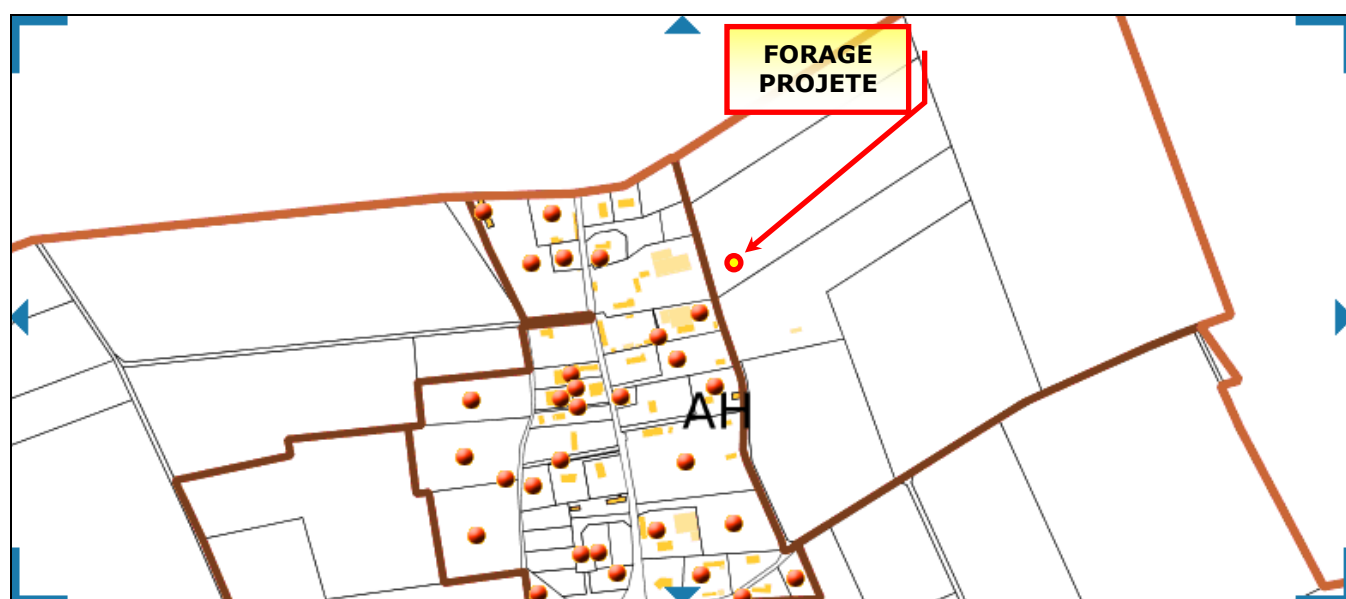

**SITUATION DU FORAGE PROJETE PAR  
LA S.C.E.A. FERME DU BEAU SEJOUR  
DANS LE PLAN PARCELLAIRE CADASTRAL  
DE LA COMMUNE D'AUPPEGARD (76)**

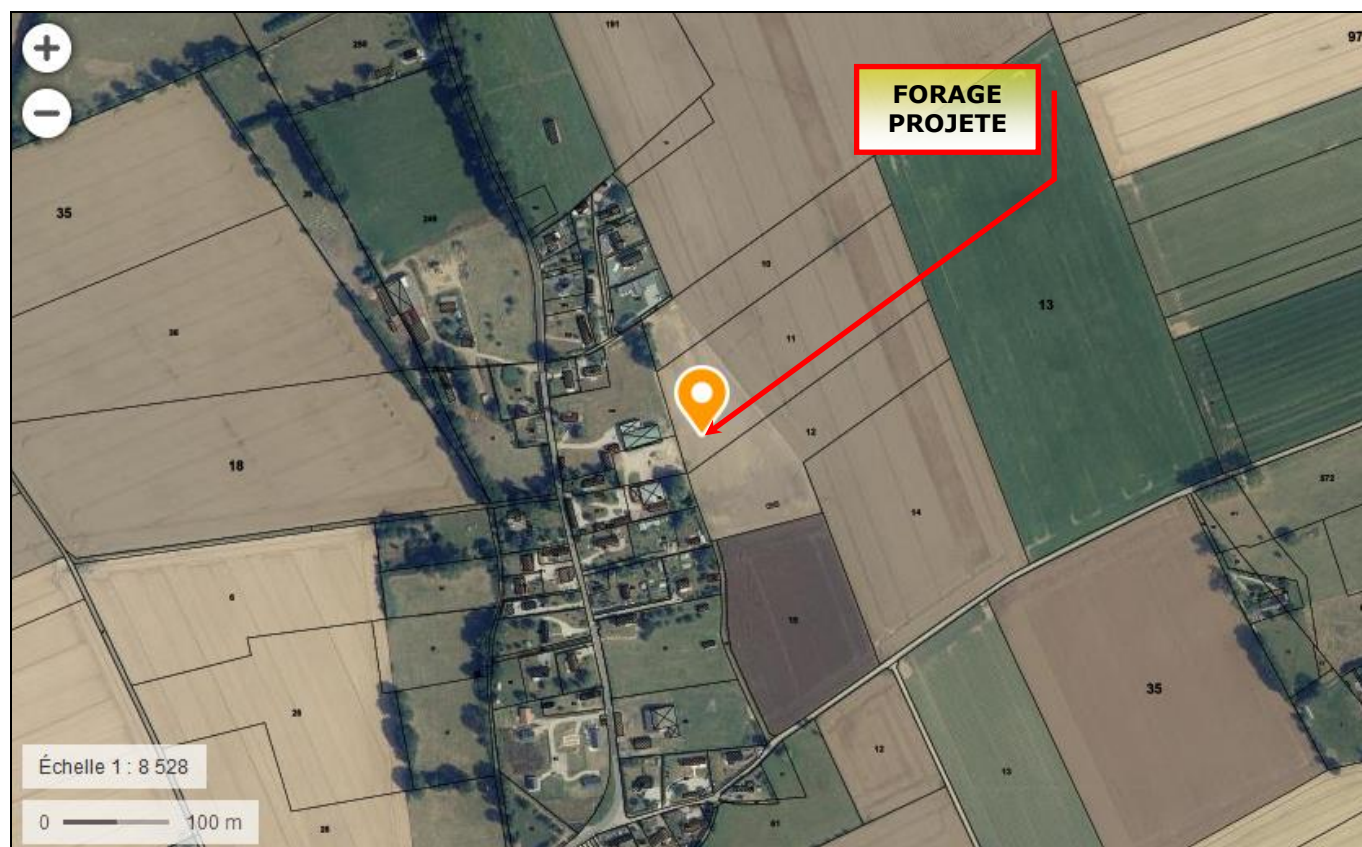

Département :  
SEINE MARITIME

Commune :  
AUPPEGARD

Section : ZI  
Feuille : 000 ZI 01

Échelle d'origine : 1/2000  
Échelle d'édition : 1/2500

Date d'édition : 20/04/2021  
(fuseau horaire de Paris)

Coordonnées en projection : RGF93CC50  
©2017 Ministère de l'Action et des  
Comptes publics

DIRECTION GÉNÉRALE DES FINANCES PUBLIQUES

-----  
EXTRAIT DU PLAN CADASTRAL  
-----

Le plan visualisé sur cet extrait est géré  
par le centre des impôts foncier suivant :  
P.T.G.C. ROUEN  
Pôle de Topographie et de Gestion  
Cadastrale Cité administrative 76037  
76037 ROUEN CEDEX 1  
tél. 02 32 18 92 11 -fax  
ptgc.seine-  
maritime@dgfip.finances.gouv.fr

Cet extrait de plan vous est délivré par :

cadastre.gouv.fr

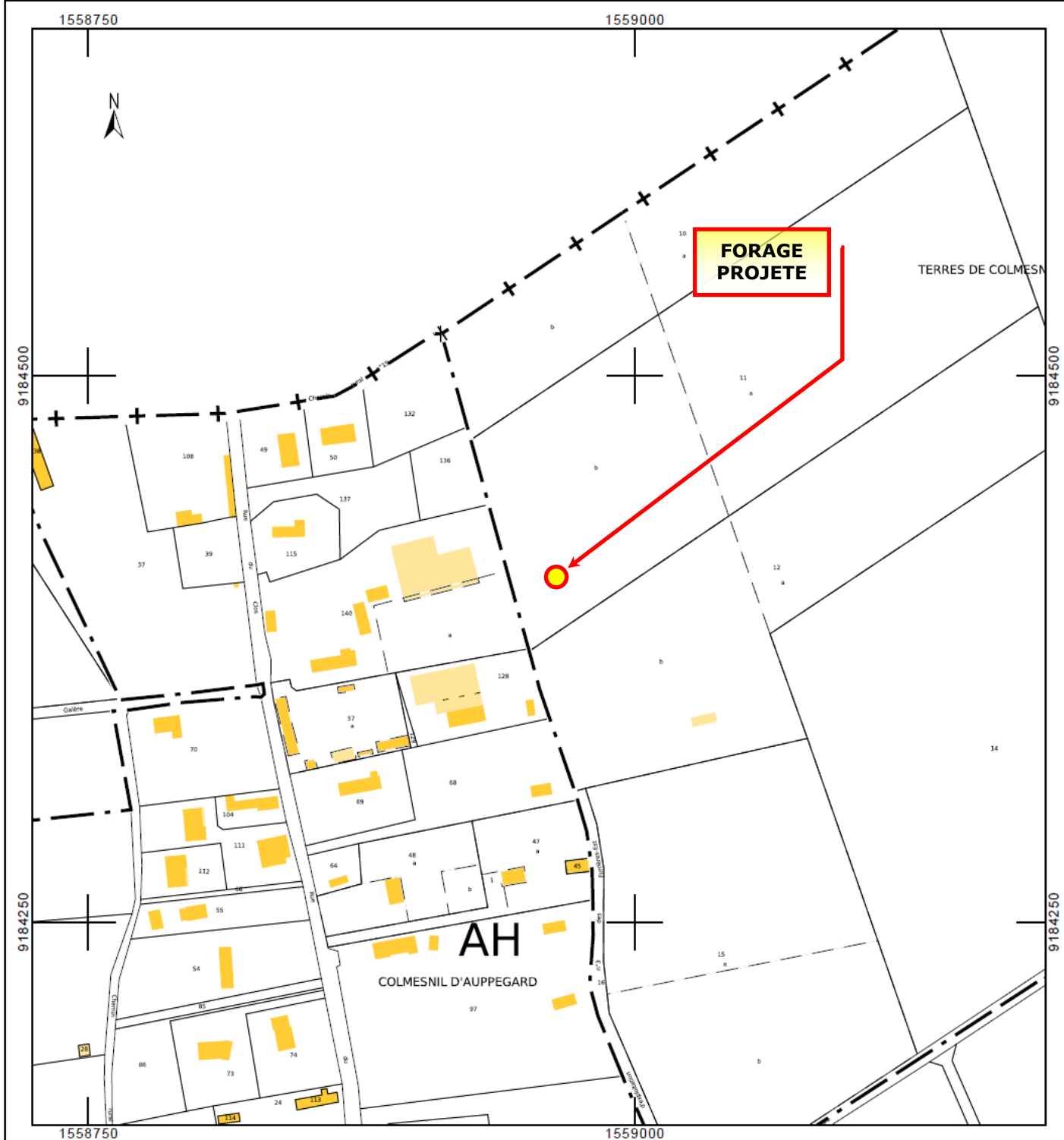

Département :  
SEINE MARITIME

Commune :  
AUPPEGARD

Section : ZI  
Feuille : 000 ZI 01

Échelle d'origine : 1/2000  
Échelle d'édition : 1/1000

Date d'édition : 20/04/2021  
(fuseau horaire de Paris)

Coordonnées en projection : RGF93CC50  
©2017 Ministère de l'Action et des  
Comptes publics

DIRECTION GÉNÉRALE DES FINANCES PUBLIQUES

-----  
EXTRAIT DU PLAN CADASTRAL  
-----

Le plan visualisé sur cet extrait est géré  
par le centre des impôts foncier suivant :  
P.T.G.C. ROUEN  
Pôle de Topographie et de Gestion  
Cadastrale Cité administrative 76037  
76037 ROUEN CEDEX 1  
tél. 02 32 18 92 11 -fax  
ptgc.seine-  
maritime@dgif.finances.gouv.fr

Cet extrait de plan vous est délivré par :

cadastre.gouv.fr

