

**Annexe**  
**formulaire de pré-évaluation**  
**des incidences Natura 2000**

PRÉFECTURE DE LA RÉGION BASSE NORMANDIE

 <p>Direction régionale de l'Environnement, de l'Aménagement et du Logement  BASSE-NORMANDIE</p>	<p><b>FORMULAIRE DE PRE-EVALUATION DES INCIDENCES NATURA 2000</b> Version du 3 mars 2011</p>	 <p>NATURA 2000</p>
---	--	--

**AVERTISSEMENT PREALABLE :** ce formulaire n'est pas adapté aux programmes, plans ou projets qui sont soumis à étude d'impact, notice d'impact ou autre rapport environnemental. La démarche d'évaluation des incidences Natura 2000 est à mener dans le cadre de ces procédures et fait l'objet d'un rapport en conformité avec les dispositions propres à chacune d'elle (exemple : étude d'impact ICPE, dossier loi sur l'eau...).

De même, un formulaire-type existe également pour les organisateurs de manifestations sportives soumis désormais au régime d'évaluation des incidences. Celui-ci est disponible sur le site internet de la DREAL de Basse Normandie : [www.basse-normandie.developpement-durable.gouv.fr](http://www.basse-normandie.developpement-durable.gouv.fr) , rubrique "biodiversité"

**A quoi sert ce formulaire ?**

*Les projets qui ont lieu dans ou à proximité d'un site Natura 2000 ne doivent pas avoir d'incidences sur la biodiversité qui a justifié leur désignation.*

*Ce formulaire permet de répondre aux questions préalables suivantes : mon projet est-il susceptible d'avoir une incidence sur un site Natura 2000 ? Quels sont les points-clés de mon projet sur lesquels l'administration portera son attention ?*

*Ce formulaire est avant tout destiné aux porteurs de projets qui estiment pouvoir démontrer simplement à l'administration l'absence d'incidence prévisible de leur projet sur un site Natura 2000. **On entend ici par "projet" l'ensemble des documents de planification, les projets, les manifestations sportives, les travaux...** soumis réglementairement à évaluation d'incidences. Le formulaire permet, par une comparaison entre le projet et les enjeux du site Natura 2000, de réaliser une première évaluation de son incidence sur un site Natura 2000 et de s'affranchir d'une étude approfondie s'il peut être démontré par ce formulaire l'absence d'incidence.*

**Par qui ce formulaire doit-il être renseigné ?**

*Ce formulaire est à remplir par le **porteur du projet**, avec les informations qui lui sont accessibles. Vous trouverez des adresses utiles en page 8 pour vous aider. Il est possible de mettre des points d'interrogation lorsque le renseignement demandé par le formulaire n'est pas connu.*

*Ce formulaire fait office d'évaluation des incidences Natura 2000 lorsqu'il permet de conclure à l'absence d'incidence, après évaluation des impacts et présentation d'un argumentaire étayé en ce sens*

**Pour qui ?**

*Une fois complété, ce formulaire doit être fourni au **service administratif instruisant le projet** pour lui permettre de poursuivre l'instruction de la demande d'autorisation.*

**/!\** Joindre **obligatoirement** une carte de localisation précise du projet (emprise temporaire et définitive du projet, du chantier, des accès...) sur une carte au 1/25 000<sup>e</sup>, un plan descriptif du projet (plan de masse, plan cadastral, etc.). Le cas échéant, joindre une carte illustrant l'étendue géographique du territoire sur lequel les incidences peuvent se faire sentir.

**Coordonnées du porteur de projet :**

Intitulé du projet : Création d'un forage avec prélèvement d'eau .....  
Nom du demandeur : .GAEC du Mont Oger .....  
Société : .....  
Commune(s) et département(s) concernés par le projet : .Orne, Dompierre, .....  
..... 61700 .....  
Adresse du demandeur : .La Plousière .....  
.....  
Téléphone : .06 72 44 27 27 ..... Fax : .....  
Email : .....

**1.Description du projet**

Joindre si nécessaire une description détaillée du projet sur papier libre en complément à ce formulaire.

**a. Nature du projet**

Préciser le type d'aménagement envisagé (exemple : canalisation d'eau, création d'un pont, mise en place de grillages, curage d'un fossé, drainage, création de digue, abattage d'arbres, création d'un sentier, manifestation sportive, etc.).

.....  
. Projet de création d'un forage pour limiter l'utilisation d'eau par un AGRICULTEUR pour son élevage de BOVIN..  
.....  
.....  
.....  
.....

**b. Localisation et cartographie**

Département : .ORNE .....

Commune(s) : .DOMPIERRE 61700 .....  
.....  
.....  
.....  
.....

Le projet est situé sur un ou plusieurs site(s) Natura 2000 : ☐ Oui ☒ Non

Nom du site : ..... code FR25.....

Nom du site : ..... code FR25.....

Hors site Natura 2000 ☒ A quelle distance ?

A ..... 2.6 km ..... (m ou km) du site (nom) : Bassin de l'Andainette FR 2500119

A ..... (m ou km) du site (nom) :

### c. Etendue du projet

Emprise au sol du projet : .....<sup>10</sup> ..... (m<sup>2</sup> / ha)

ou classe de surface approximative (cocher la case correspondante) :

☒ < 100 m<sup>2</sup>

☐ 1 000 à 10 000 m<sup>2</sup> (1 ha)

☐ 100 à 1 000 m<sup>2</sup>

☐ > 10 000 m<sup>2</sup> (> 1 ha)

- Emprise linéaire en phase chantier : ....<sup>100 m</sup> .... (m / km)

- Emprise linéaire en phase d'exploitation ou de fonctionnement : ..... (m / km)

*Préciser si le projet comportera des aménagements connexes (exemple : voiries et réseaux divers, parking, zone de stockage, etc.). Si oui, décrire succinctement ces aménagements.*

*Pour les manifestations sportives : décrire les infrastructures permanentes ou temporaires nécessaires, logistique, nombre de personnes attendues.*

La phase chantier concerne la création du forage, ainsi que l'installation de la station de pompage et des réseaux d'eau. La phase exploitation concerne le fonctionnement de la station de pompage (prélèvement d'eau).

.....  
.....  
.....  
.....

### d. Durée prévisible et période envisagée du projet :

- Projet, manifestation : ☒ diurne / ☐ nocturne

- Durée précise si connue : .....<sup>2</sup> ..... (jours / mois)

ou durée approximative en cochant la case correspondante :

☐ < 1 mois

☐ 1 an à 5 ans

☐ 1 mois à 1 an

☐ > 5 ans

- Période précise si connue : ..... (de tel mois à tel mois)

ou période approximative en cochant la(les) case(s) correspondante(s) :

☐ Printemps

☐ Automne

☒ Eté

☐ Hiver

- Fréquence :

☐ chaque année

☐ chaque mois

☒ autre (préciser) : 1 fois, lors de la phase chantier

### e. Entretien / fonctionnement / rejet

*Préciser si le projet ou la manifestation générera des interventions ou des rejets dans le milieu naturel durant sa phase d'exploitation (exemple : traitement chimique, débroussaillage, curage, rejet d'eau pluviale, pistes, zones de chantier, raccordement réseaux...). Si oui, les décrire succinctement (fréquence, ampleur, etc.).*

En phase exploitation, le projet ne prévoit pas de rejets dans le milieu naturel. ....  
.....  
.....  
.....  
.....  
.....

### f. Budget

*Préciser le coût prévisionnel global du projet.*

Coût global du projet : .....  
ou coût approximatif (cocher la case correspondante) :

- |   |  |
|---|--|
| <input type="checkbox"/> < 5 000 €                      | <input type="checkbox"/> de 20 000 € à 100 000 € |
| <input checked="" type="checkbox"/> de 5 000 à 20 000 € | <input type="checkbox"/> > à 100 000 €           |

## 2. Caractérisation de la zone d'influence du projet

*La zone d'influence d'un projet est plus grande que la zone d'implantation, elle est fonction de la nature du projet et des milieux naturels environnants. Les incidences d'un projet sur son environnement peuvent être plus ou moins étendues (poussières, bruit, rejets dans le milieu aquatique...).*

*Cocher les cases ci-dessous selon la nature de l'influence à distance du projet et délimiter cette zone d'influence sur la carte au 1/25 000 ou au 1/50 000.*

- ☐ Rejets dans le milieu aquatique
- ☐ Émission de poussières, de vibrations
- ☐ Pollutions chimiques
- ☐ Réalisation de pistes de chantier, circulation
- ☐ Réalisation de parkings, de stationnements
- ☐ gestion et circulation du public
- ☐ Rupture de corridors écologiques
- ☐ Perturbation d'une espèce
- ☐ Bruits
- ☐ Autres incidences .....

PRÉFECTURE DE LA RÉGION BASSE-NORMANDIE

### 3. Milieux naturels et espèces Natura 2000

Cette partie est consacrée à un état des lieux écologique de l'emprise et de la zone d'influence du projet.

Renseigner les tableaux page suivante en fonction de vos connaissances, et joindre une cartographie de localisation approximative des milieux et des espèces d'intérêt européen.

Afin de faciliter l'instruction du dossier, il est fortement recommandé de fournir quelques photos du site. Préciser ici la légende de ces photos et reporter leur numéro sur la carte de localisation.

Photo 1 : .....

Photo 2 : .....

Photo 3 : .....

#### LISTE DES HABITATS NATURELS CONCERNÉS :

TYPE DE VEGETATION (Habitats naturels)		Commentaires sur l'incidence du projet
<b>Milieux ouverts</b>	<b>Prairies naturelles</b>	
	<b>Prés maigres</b>	
	<b>Landes sèches</b>	
	<b>Haies</b>	
	<b>Arbres têtards</b>	
	<b>Autres : .....</b>	
<b>Milieux forestiers</b>	<b>Forêt de feuillus</b>	
	<b>Landes boisées</b>	
	<b>Autres : .....</b>	
<b>Milieux rocheux</b>	<b>Falaises, escarpements</b>	
	<b>Affleurements rocheux</b>	
	<b>Eboulis</b>	
	<b>Cavité à chauve-souris</b>	
	<b>Autre : .....</b>	
<b>Milieux humides et aquatiques</b>	<b>Marais</b>	
	<b>Landes humides</b>	
	<b>Mares</b>	
	<b>Fossés</b>	
	<b>Cours d'eau</b>	
	<b>Herbiers aquatiques</b>	
	<b>Etangs</b>	
	<b>Tourbières</b>	
	<b>Gravières</b>	
	<b>Prairies humides</b>	
	<b>Autre : .....</b>	
<b>Milieux littoraux et marins</b>	<b>Falaises</b>	
	<b>Récifs</b>	
	<b>Herbiers de zostères</b>	
	<b>Plages et bancs de sable</b>	
	<b>Dunes</b>	
	<b>Prés salés</b>	
	<b>Lagunes</b>	
	<b>Autres : .....</b>	
<b>Autre type de milieu</b>	.....	

LISTE DES ESPECES DE FAUNE ET DE FLORE CONCERNÉES :

Précisez les espèces d'intérêt européen présentes  
(consultez la liste jointe en annexe pour vous orienter) :

<b>GROUPE D'ESPÈCES</b>	<b>Nom de l'espèce</b>	<b>Commentaires sur l'incidence du projet</b>
<b>Plantes</b>		
<b>Mollusques</b>		
<b>Crustacés</b>		
<b>Insectes</b>		
<b>Poissons</b>		
<b>Amphibiens, reptiles</b>		
<b>Oiseaux</b>		
<b>Mammifères</b>		

#### 4.Incidences du projet

*Décrivez sommairement les incidences potentielles de votre projet sur les espèces et sur les habitats naturels d'intérêt européen, en phase chantier et en fonctionnement.*

Destruction ou détérioration d'habitat naturel (indiquer type d'habitat et surface) :

.....  
Le projet de forage se situe à plus d'1 km d'une zone Natura 2000. A cette distance, aucune destruction ou ..  
détérioration d'habitat naturel n'est à craindre. ..

.....  
.....  
.....  
.....  
**En conclusion, y-a-t-il un risque de destruction d'habitat naturel : ☐ Oui ☒ Non**

Destruction d'espèces ou d'habitat d'espèces (indiquer ces espèces) :

Le projet se situe à plus d'1 Km d'une zone Natura 2000. A cette distance, aucune destruction d'espèces n'est à craindre.

.....  
.....  
.....  
.....  
**En conclusion, y-a-t-il un risque de destruction d'espèces ou d'habitat d'espèce : ☐ Oui ☒ Non**

Perturbations d'espèces (reproduction, repos, alimentation, migration...):

.....  
Le projet se situe à plus d'1 km d'une zone Natura 2000. A cette distance, aucune perturbation d'espèce n'est à ..  
craindre. ..

.....  
.....  
.....  
.....  
**En conclusion, y-a-t-il un risque de perturbation d'espèces : ☐ Oui ☒ Non**

## 5. Conclusion

**Il est de la responsabilité du porteur de projet de conclure sur l'absence ou non d'incidences de son projet.**

*A titre d'information, le projet est susceptible d'avoir une incidence lorsque :*

- *un habitat naturel d'intérêt européen risque d'être détruit ou dégradé dans un site Natura 2000.*
- *une population ou un habitat d'espèce d'intérêt européen risque d'être détruit ou perturbé dans un site Natura 2000.*

**Le projet est-il susceptible d'avoir une incidence sur un site Natura 2000 ?**

☒ **NON** : ce formulaire accompagné de ses pièces, est remis au service instructeur avec la demande d'autorisation ou avec la déclaration. Si le service instructeur valide cette conclusion, il ne vous sera pas demandé d'évaluation d'incidences plus détaillée.

☐ **OUI** : ce formulaire doit être complété par une évaluation d'incidences plus étayée qui sera remise au service instructeur avec la demande d'autorisation ou avec la déclaration. Cette évaluation d'incidence devra détailler les mesures d'évitement, de réduction ou de compensation de l'incidence du projet sur les habitats et les espèces d'intérêt européen.

A (lieu) : Alençon  
Le (date) 02/04/2021

Nom, fonction et signature :

Gillaume CHAPURLAT, Responsable Effiterr Eau,  
représentant pour le maître d'ouvrage.

**EFFITERR**  
76 - 78 Chemin de Meures  
61004 ALENÇON Cedex  
Tél. : 02 33 81 41 41 - Fax : 02 33 81 41 40  
Siret 403 719 868 00026

### Où trouver l'information sur Natura 2000 ?

#### Informations de base :

Site Internet [www.natura2000.fr](http://www.natura2000.fr)

#### Informations sur la procédure d'évaluation d'incidences Natura 2000

Demandez « L'Indispensable livret sur l'évaluation des incidences Natura 2000 » à la DREAL

#### Fiches descriptives des sites Natura 2000 de Basse-Normandie, Document d'objectifs de chaque site Natura 2000 :

Site Internet de la DREAL : [www.basse-normandie.developpement-durable.gouv.fr](http://www.basse-normandie.developpement-durable.gouv.fr)

#### Carte des sites Natura 2000

Site de cartographie en ligne de la DREAL (**CARMEN, onglet Patrimoine naturel**) :

#### Carte d'identité officielle des sites Natura 2000 (Formulaires Standards de Données) :

Site du Muséum d'Histoire Naturelle <http://inpn.mnhn.fr/isb/naturaNew/searchNatura2000.jsp>

#### Conseils et expertise pour chaque site :

Liste des opérateurs Natura 2000 de Basse-Normandie sur le site internet de la DREAL.

# Annexes cartographiques

☒ Localisation du projet carte IGN 1/25000

---

☒ Photographie du projet vue éloignée

---

☒ Photographie du projet vue rapprochée

---

☒ Localisation du projet sur fond cadastral

---

☒ Localisation des zones Natura 2000 carte IGN 1/100 000

---

☒ Plan de la masse d'eau

---

☒ Log Stratigraphique et la coupe prévisionnelle de l'ouvrage

---

## Emplacement du projet 1/25000

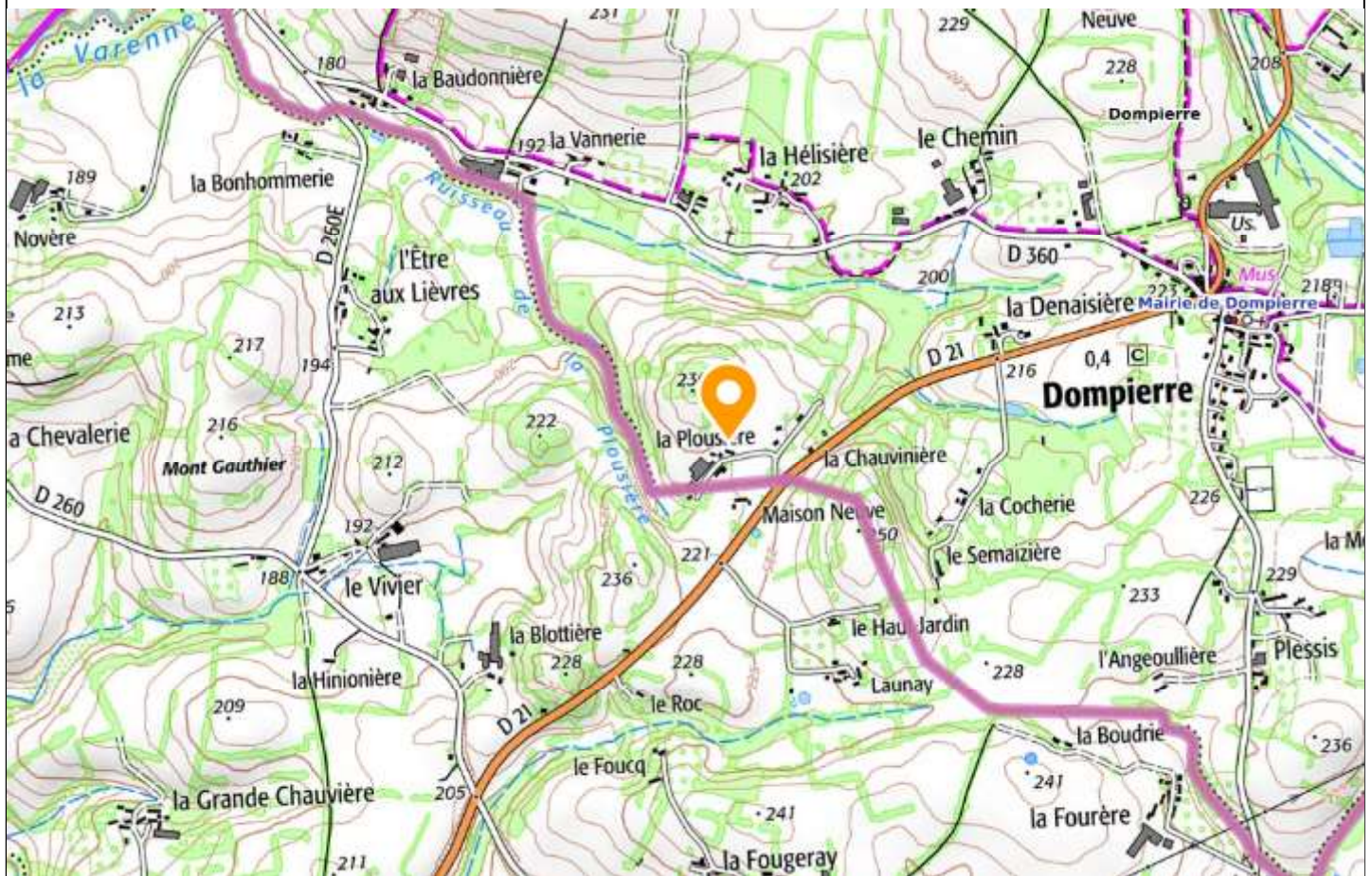

## Photographie du projet vue éloignée

---



## Photographie du projet vue rapprochée

---



DIRECTION GÉNÉRALE DES  
FINANCES PUBLIQUES

EXTRAIT DU PLAN CADASTRAL



Bâtiments existants



Habitation du demandeur



Habitations de tiers à moins de 100m



Bâtiments en projet

**GAEC du MONT OGER**  
**La Plouisière**  
**61 700 DOMPIERRE**

Commune :  
DOMPIERRE

Section : ZI

Feuille : 000 ZI 01

Échelle d'origine : 1/2000

Échelle d'édition : 1/2000

Date d'édition : 02/04/2021  
(fuseau horaire de Paris)

Coordonnées en projection : RGF93CC49

Le plan visualisé sur cet extrait est géré par le  
centre des impôts forcier suivant :  
PTGC POLE TOPOGRAPHIQUE  
ET DE GESTION CADASTRALE 12 RUE DE L  
ENTREPOT 61200  
61200 ARGENTAN  
tél. 02.33.12.26.82 -fax  
cdif.argentan@dgfip.finances.gouv.fr

Cet extrait de plan vous est délivré par :

cadastre.gouv.fr  
©2017 Ministère de l'Action et des Comptes  
publics

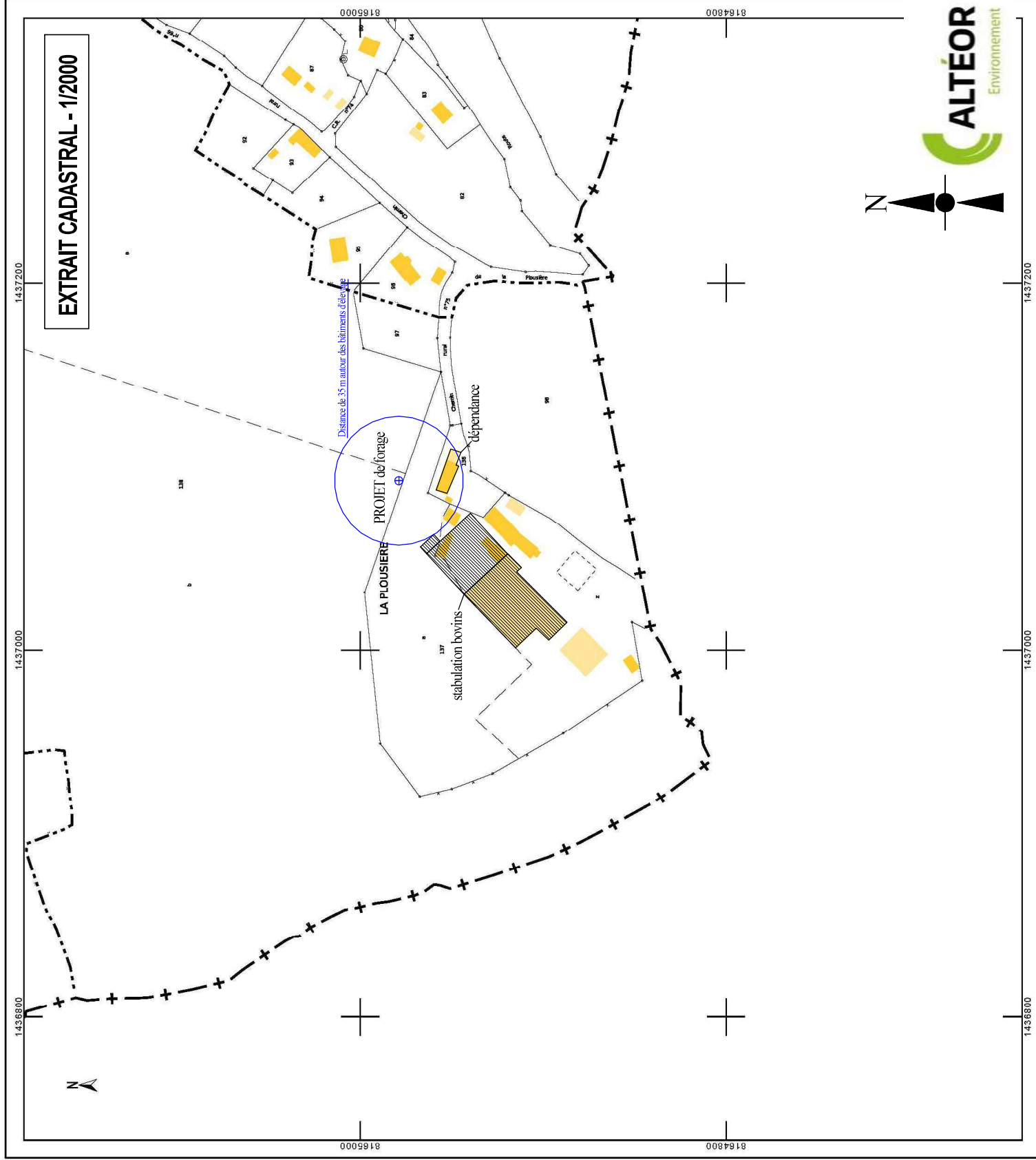

## Emplacement zones Natura 2000

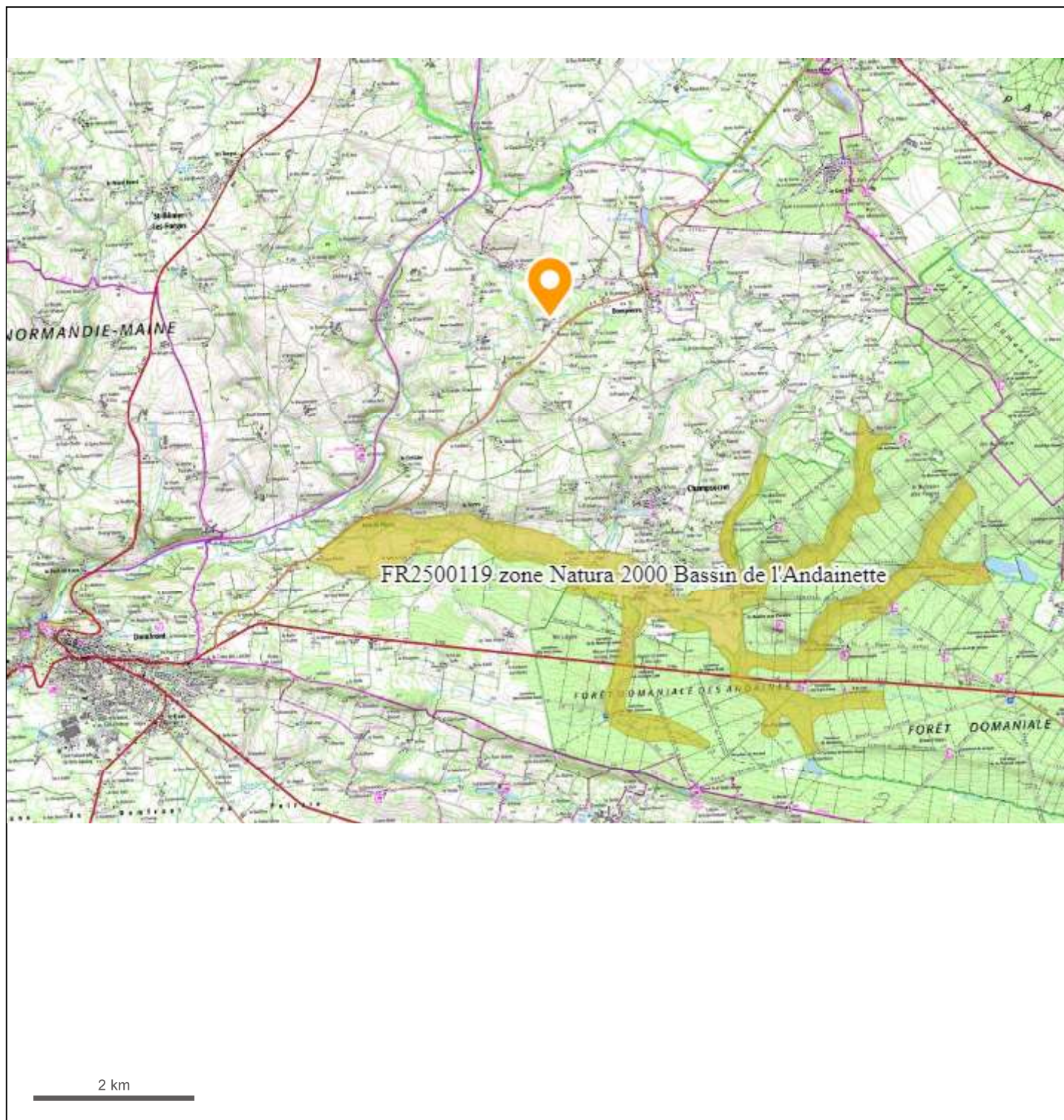

**Masse d'eau souterraine : 4018** **EU Code** **FRGG018**

Nouveau code national (Sandre ve1.1) : **GG018**

**Mayenne**



Eco-Region  
Plaines occidentales  
District  
La Loire, les cours d'eau côtiers vendéens et bretons

### Caractéristiques principales

Type **Socle**  
Ecoulement **Libre**

Niveaux de recouvrement  
ordres %

1 **99.94%**  
2 **0.06%**

### Caractéristiques secondaires

### Surface en km<sup>2</sup>

<i>Karstique</i>	<b>Y</b>	affleurante	sous couverture	totale
<i>Intrusion saline</i>	<b>N</b>			
<i>Entités disjointes</i>	<b>Y</b>	<b>4332</b>	<b>3</b>	<b>4335</b>
<i>Trans-bassin</i>	<b>N</b>	<i>Trans-frontière</i>		<b>N</b>

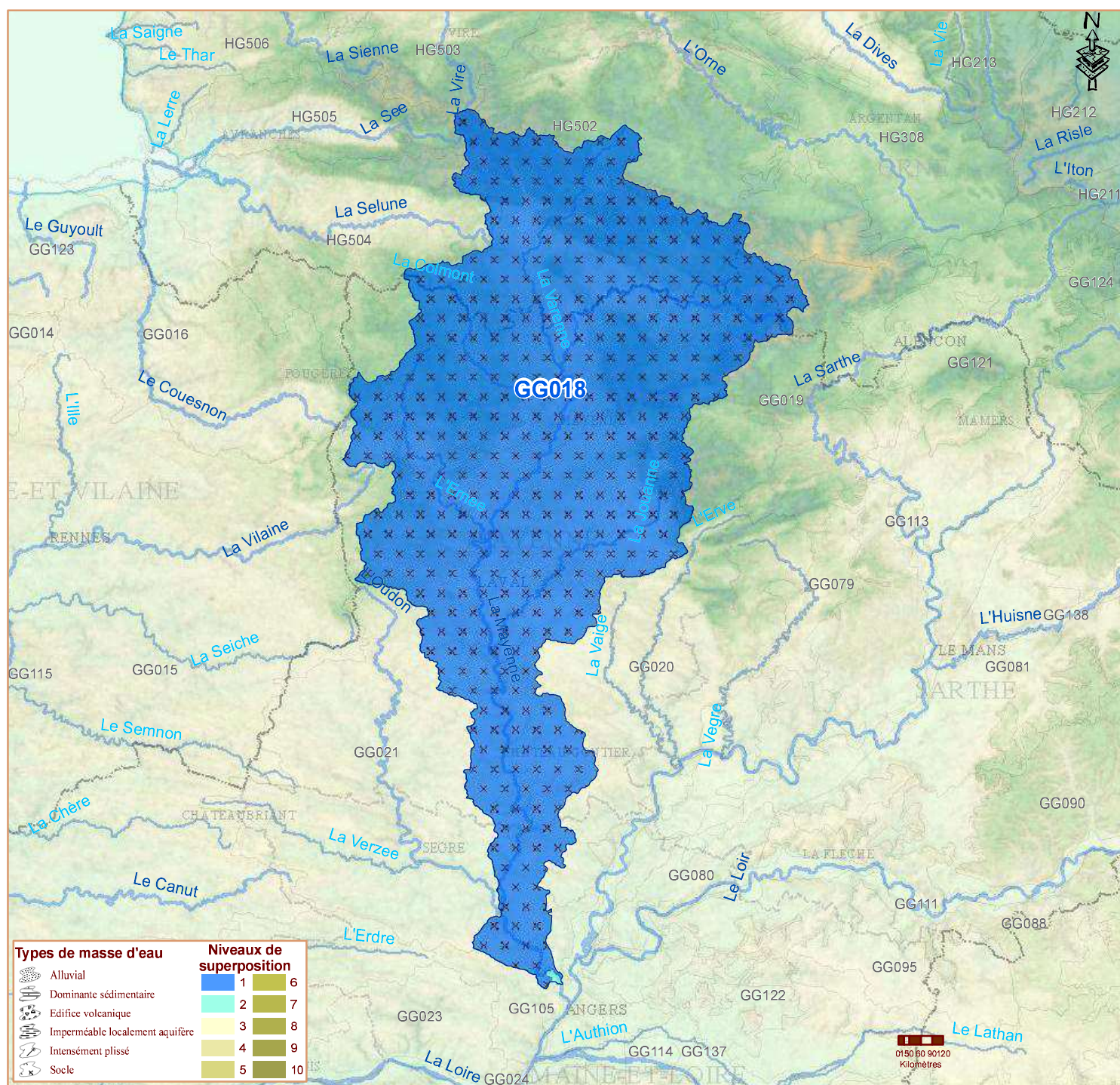

Commentaires

