

Fiche d'examen au cas par cas pour les zones visées par l'article L2224-10

du code général des collectivités territoriales

selon le R122-17-II alinéa 4 du Code de l'environnement

Mode d'emploi simplifié

Toute collectivité compétente sur la délimitation des quatre zones mentionnées à l'article L2224-10 du code général des collectivités territoriales, communément appelés zonages d'assainissement, en voie d'élaboration, de révision ou de modification, est concernée par la présente fiche d'examen au cas par cas.

La présente fiche est à renseigner et à transmettre, avec l'ensemble des pièces demandées, à l'attention de la Mission Régionale d'Autorité environnementale de votre région, en sa qualité d'Autorité environnementale, selon les obligations faites à la personne publique responsable conformément à l'article R122-18-I du code de l'Environnement

L'objectif de la procédure d'examen au cas par cas est de permettre à l'autorité environnementale de se prononcer, par décision motivée au regard de la susceptibilité d'impact sur l'environnement, sur la nécessité ou non pour la personne publique responsable de réaliser l'évaluation environnementale de son plan.

Les informations transmises engagent la personne publique responsable et font l'objet d'une publicité sur le site internet de l'autorité environnementale.

À renseigner par la personne publique responsable

Questions générales

Nom de la collectivité ou de l'EPCI compétent	Nom de la personne publique responsable
Commune de Conteville - 27210	Mme LECERF Martine - maire

Zonages concernés par la présente demande	
Les zones d' assainissement collectif où la collectivité compétente est tenue d'assurer la collecte des eaux usées domestiques et le stockage, l'épuration et le rejet ou la réutilisation de l'ensemble des eaux collectées ;	<input checked="" type="checkbox"/> Oui <input type="checkbox"/> Non
Les zones relevant de l' assainissement non collectif où la collectivité compétente est tenue d'assurer le contrôle de ces installations et, si elles le décident, le traitement des matières de vidange et, à la demande des propriétaires, l'entretien et les travaux de réalisation et de réhabilitation des installations d'assainissement non collectif ;	<input checked="" type="checkbox"/> Oui <input type="checkbox"/> Non
Les zones où des mesures doivent être prises pour limiter l'imperméabilisation des sols et pour assurer la maîtrise du débit et de l'écoulement des eaux pluviales et de ruissellement ;	<input type="checkbox"/> Oui <input checked="" type="checkbox"/> Non
Les zones où il est nécessaire de prévoir des installations pour assurer la collecte, le stockage éventuel et, en tant que de besoin, le traitement des eaux pluviales et de ruissellement lorsque la pollution qu'elles apportent au milieu aquatique risque de nuire gravement à l'efficacité des dispositifs d'assainissement.	<input type="checkbox"/> Oui <input checked="" type="checkbox"/> Non

Présentation de votre démarche et des motifs de la mise en place/révision de ce (ces) zonage(s)

Il existe déjà un zonage d'assainissement. Suite à la construction de la nouvelle station d'épuration, l'Agence de l'Eau et le Département ont demandé de mettre à jour le schéma d'assainissement existant pour réexaminer le périmètre de la collecte et réaliser le diagnostic du système d'assainissement existant, obligatoire tous les 10 ans.

Caractéristiques des zonages et contexte

Est-ce une révision/modification de zonages d'assainissement ?

☒ Oui ☐ Non

- Quelle est la date d'approbation du précédent zonage ?
- 03/12/1999
- Dans le cas d'une extension éventuellement envisagée d'un ou plusieurs zonages, dans quelles proportions ces zones vont-elles s'étendre ? en périphérie de zones urbanisées

Si oui, veuillez joindre les cartes de zonage existantes

12 ha

Quel est le territoire concerné (joindre une carte du périmètre) ?

Ensemble du territoire communal

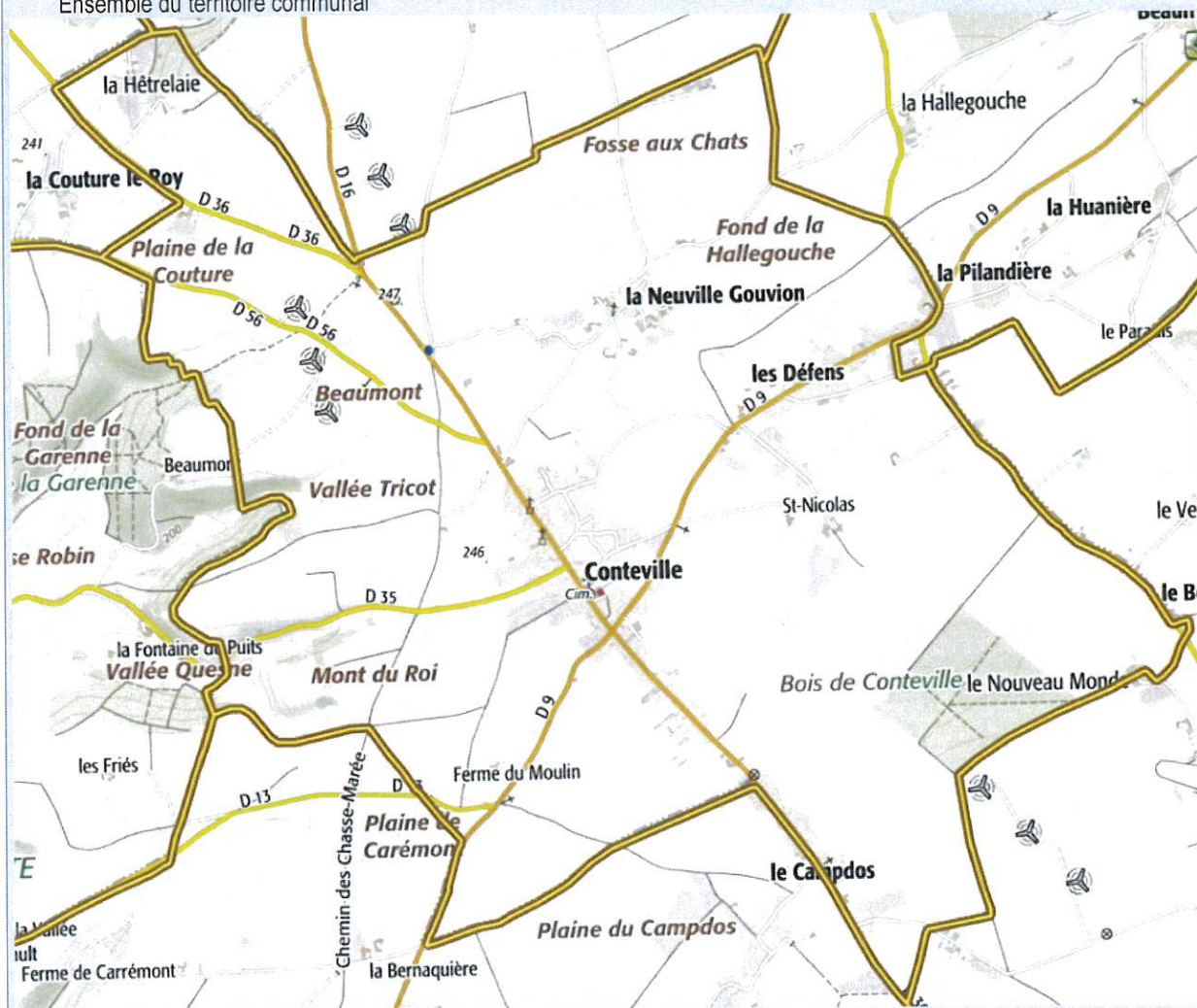

Le territoire est-il couvert par un ou plusieurs document(s) d'urbanisme ?

Si le territoire est couvert par un PLUi, préciser le contour de l'intercommunalité (ou joindre une carte) :

Un PLUi est lancé à l'échelle de la Communauté de Communes du Pays Honfleur Beuzeville. Son approbation est prévue pour 2025.

Quelle est la date d'approbation du/des document(s) existant(s) ? POS modifié le 13/07/2017 caduc au 31/12/2020.

- Si le(s) document(s) est/sont en cours d'élaboration / révision / modification, quel est l'état d'avancement de la démarche ?

☐ PLUi
☒ POS
☐ Carte communale
☐ Non
 Plusieurs :

La réalisation/révision/modification de vos zonages est-elle menée en parallèle d'une élaboration/révision/modification du document d'urbanisme ?

☐ Oui ☒ Non

Expliquez l'articulation envisagée entre le document d'urbanisme et le(s) zonage(s) prévu(s) (traitement des questions d'assainissement par le document d'urbanisme, conséquences des ouvertures à l'urbanisation, ...) :

Le document d'urbanisme renvoie sur le zonage d'assainissement. La carte de zonage y sera annexée. La station d'épuration de la commune tient compte des extensions et urbanisation future. Elle est actuellement à environ moins de 50 % de sa

Caractéristiques des zonages et contexte	
charge.	
Le(s) PLUi/PLU/carte communale, en vigueur, font/fait-il(elle) ou ont/a-t-il(elle) fait l'objet d'une évaluation environnementale ? Le POS n'a pas fait l'objet d'une évaluation environnementale	<input type="checkbox"/> Oui <input checked="" type="checkbox"/> Non <input type="checkbox"/> Examen au cas par cas
Des études techniques (type : schéma directeur d'assainissement ¹ , étude sur les eaux pluviales,...) ont-elles été, ou seront-elles, menées préalablement à vos futures propositions de zonages ?	<input checked="" type="checkbox"/> Oui <input type="checkbox"/> Non
Précisez ces études : Une étude diagnostique du système d'assainissement et un schéma directeur d'assainissement ont été menées permettant une comparaison des modes d'assainissement, d'un point de vue technique, financier et environnemental.	

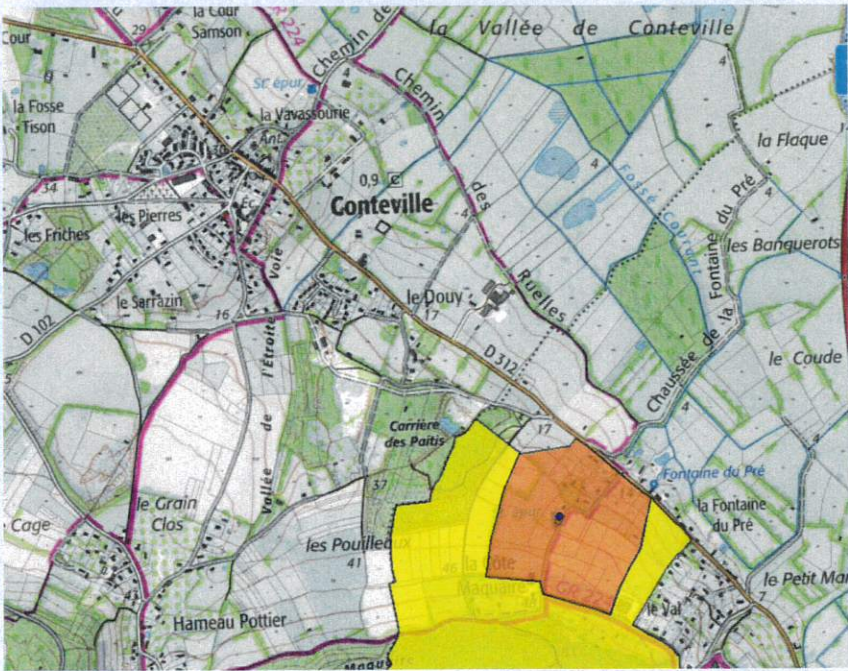
Caractéristiques générales du territoire et des zones susceptibles d'être touchées	
Êtes-vous/intégrez-vous une commune en zone littorale (au sens de la loi littorale, y compris certains lacs)?	<input checked="" type="checkbox"/> Oui <input type="checkbox"/> Non
Est-ce que le territoire de votre collectivité dispose ou est limitrophe d'une commune disposant : <ul style="list-style-type: none"> d'une zone de baignade ? dans ce cas un profil de baignade a-t-il été réalisé ? d'une zone conchylicole ? d'une zone de montagne ? d'un périmètre réglementaire de captage (immédiat, rapproché/éloigné) d'alimentation en eau potable ? d'un périmètre de protection des risques d'inondations ? 	<input type="checkbox"/> Oui <input checked="" type="checkbox"/> Non <input type="checkbox"/> Limitrophe <input type="checkbox"/> Oui <input checked="" type="checkbox"/> Non <input type="checkbox"/> Limitrophe <input type="checkbox"/> Oui <input checked="" type="checkbox"/> Non <input type="checkbox"/> Limitrophe <input type="checkbox"/> Oui <input type="checkbox"/> Non <input checked="" type="checkbox"/> Limitrophe <input checked="" type="checkbox"/> Oui <input type="checkbox"/> Non <input type="checkbox"/> Limitrophe
Précisez lesquels : (joindre éventuellement une cartographie) Captage de la Cote Macaire sur la commune de Foulbec - : périmètre éloigné en limitrophe des limites communales.	
	
Le territoire dispose-t-il : <ul style="list-style-type: none"> de cours d'eau de première catégorie piscicole ? de réservoirs biologiques selon le SDAGE ? 	<input type="checkbox"/> Oui <input checked="" type="checkbox"/> Non <input type="checkbox"/> Oui <input checked="" type="checkbox"/> Non

¹ Attention : à ne pas confondre avec le schéma d'assainissement selon l'article L2224-8 du CGCT.

Caractéristiques générales du territoire et des zones susceptibles d'être touchées

Précisez lesquels : (joindre éventuellement une cartographie)

Y a-t-il une zone environnementalement sensible à proximité telle que...

- Natura 2000 ?
- ZNIEFF 1 ?
- Zone humide ?
- Éléments de la Trame Verte et Bleue (réservoir, corridors) ?
- Présence connue d'espèces protégées ? en lien avec Natura
- Présence de nappe phréatique sensible ?

<input type="checkbox"/> Oui	<input type="checkbox"/> Non
<input type="checkbox"/> Oui	<input type="checkbox"/> Non
<input type="checkbox"/> Oui	<input type="checkbox"/> Non
<input type="checkbox"/> Oui	<input type="checkbox"/> Non
<input type="checkbox"/> Oui	<input type="checkbox"/> Non

Précisez lesquelles : (joindre éventuellement une cartographie)

Zone natura 2000 « Marais Vernier et Basse Vallée de la Risle » (FR2300122) incluse dans le territoire communal. En jaune directive Habitat, en vert directive oiseaux, cartographie ci-dessous :

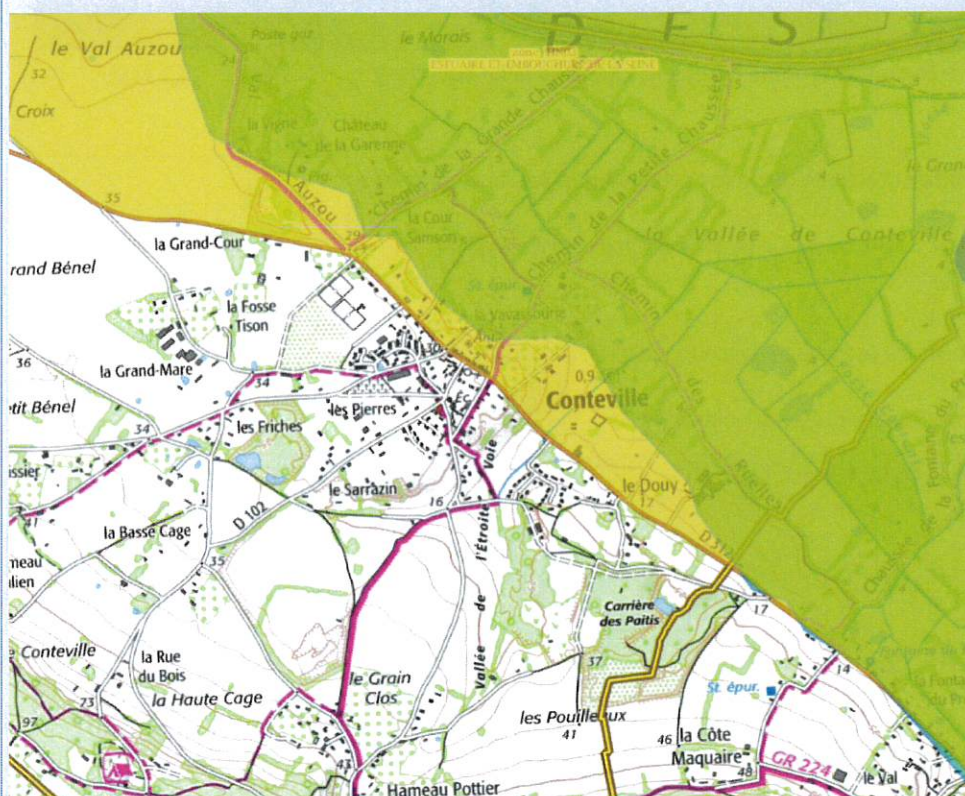

ZNIEFF de type 1 « les prairies alluviales de la Basse vallée de la Risle » à l'est du territoire, cartographie ci-dessous

Caractéristiques générales du territoire et des zones susceptibles d'être touchées

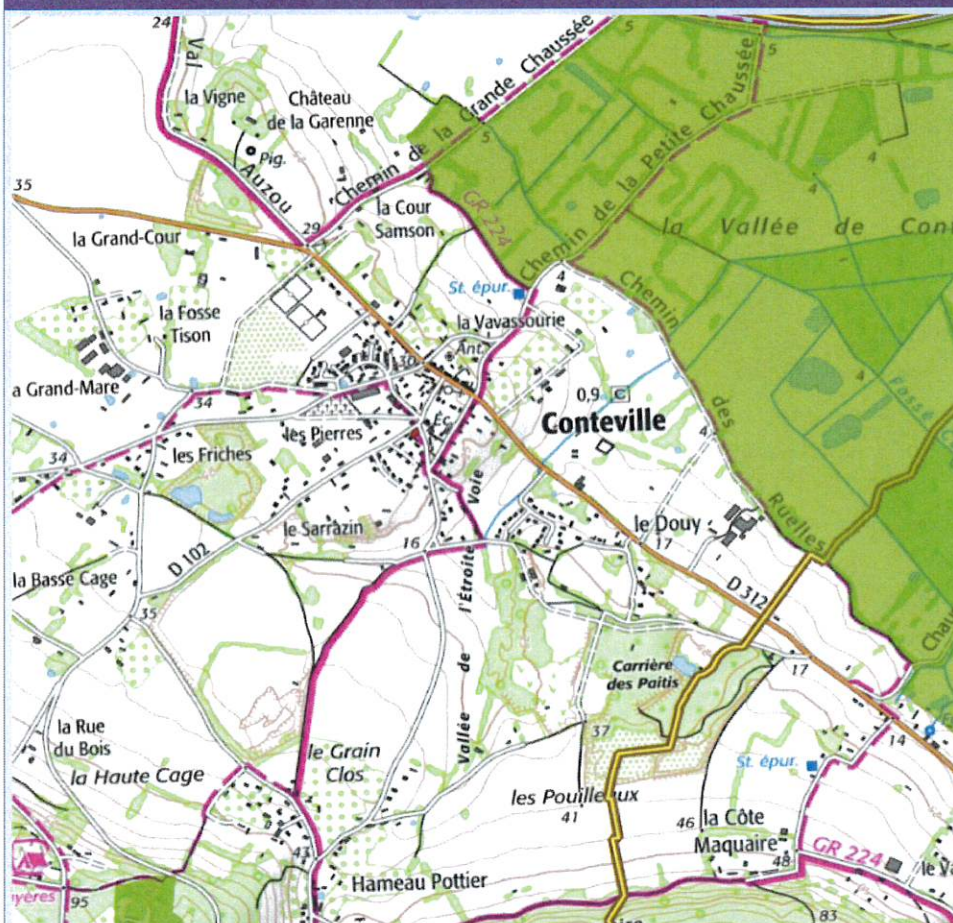

ZNIEFF de type 2 « La Basse Vallée de la Risle et les vallées conséquentes de Pont Audemer à la Seine » incluse dans le territoire communal, cartographie ci-dessous :

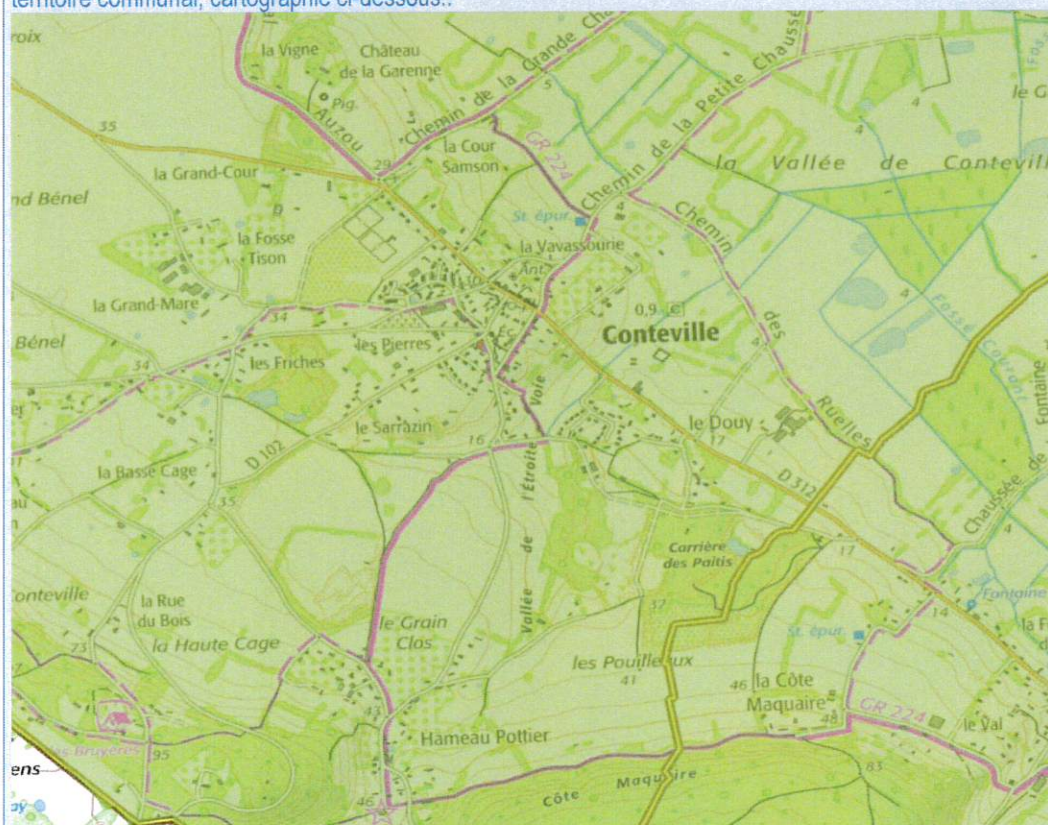

Zone humide incluse dans le territoire communal

Caractéristiques générales du territoire et des zones susceptibles d'être touchées

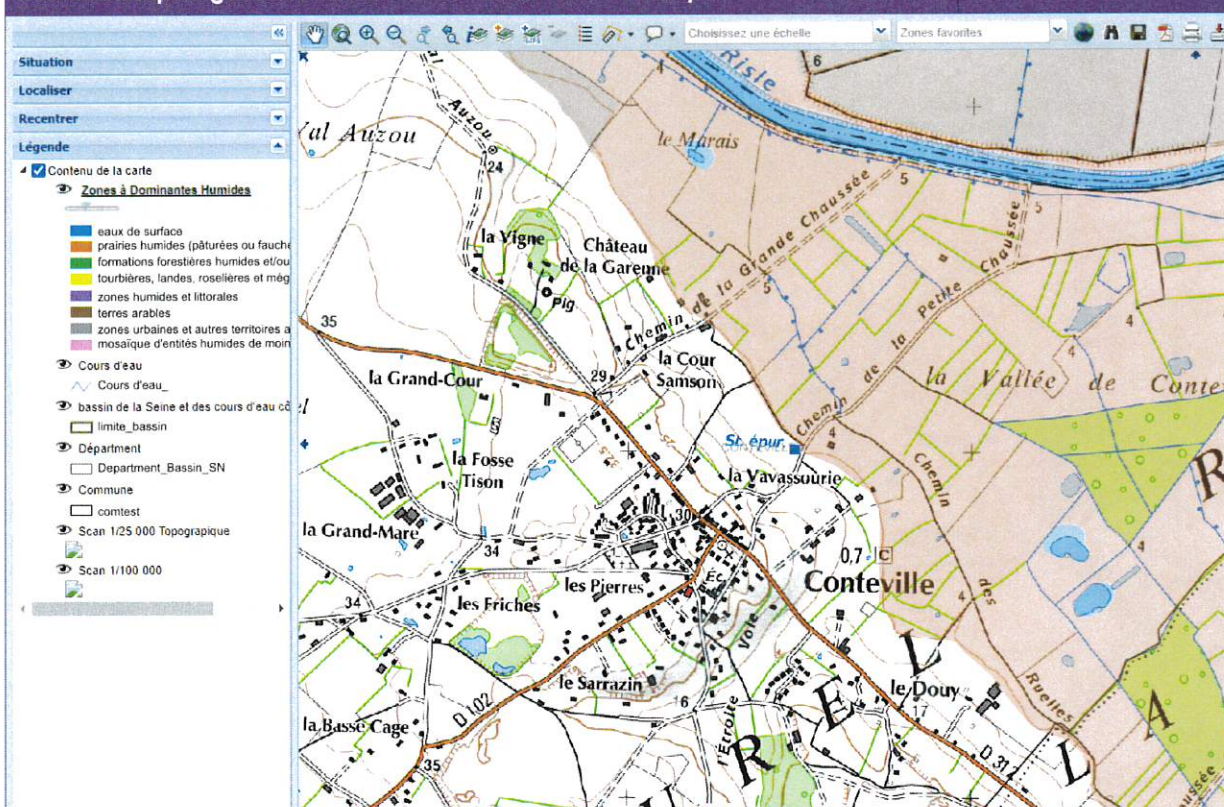

Éléments de la Trame verte et bleue : Trame verte et bleue de l'arrondissement de Bernay.



Autres : /

Caractéristiques générales du territoire et des zones susceptibles d'être touchées	
<p>Quel est le niveau de qualité de l'état écologique et de l'état chimique (très bon état, bon état, moyen, médiocre, mauvais)² des masses d'eau réceptrices des eaux concernées par la présente demande, selon la classification du SDAGE au sens de la Directive Cadre sur l'Eau (DCE) ?</p> <ul style="list-style-type: none"> Nom de la (des) masse(s) d'eau superficielle : <u>La Risle du confluent de la Charentonne (exclu) au confluent de la Seine (exclu) – FRHR268 -</u> Nom de la (des) masse(s) d'eau souterraine : <u>nappe 3212 – Craie Lieuvain-Ouche-BV de la Risle</u> <p>Si souhaité, vous pouvez préciser un niveau de qualité issu des point(s) de référence(s) nationaux connu(s), ou selon d'autres données à préciser (biblio, mesures locales)</p>	<p>Pas d'évaluation récente</p> <p>Pas d'évaluation récente</p>
<p>Votre territoire fait-il l'objet d'application de documents de niveau supérieur ?</p> <ul style="list-style-type: none"> Schéma d'Aménagement et de Gestion des Eaux (SAGE) ? Directive Territoriale d'Aménagement (DTA ou DTADD) : <u>DTA de l'Estuaire de la Seine</u> Schéma de Cohérence Territoriale (SCoT) : <u>SCoT Nord Pays d'Auge</u> 	<p><input checked="" type="checkbox"/> Oui <input type="checkbox"/> Non</p> <p><input checked="" type="checkbox"/> Oui <input type="checkbox"/> Non</p> <p><input checked="" type="checkbox"/> Oui <input type="checkbox"/> Non</p>
<p>Précisez lesquels : <u>SAGE de Risle et ses affluents</u></p> <p>Autres :</p>	
<p>Pensez-vous que votre territoire sera soumis à une forte urbanisation ?</p>	<p><input type="checkbox"/> Oui <input checked="" type="checkbox"/> Non</p>
<p>Précisez :</p> <p>La nécessité de construire restera essentielle pour pérenniser notamment l'école. La loi littorale recentrera l'essentiel de la constructibilité vers les zones de développement du centre-bourg.</p>	
<p>Quel est le type principal des réseaux de collecte des eaux usées sur votre territoire ?</p> <p>Autres :</p>	<p><input checked="" type="checkbox"/> Séparatif³</p> <p><input type="checkbox"/> Unitaire</p>
<p>Disposez-vous d'une carte d'aptitude des sols à l'infiltration ?</p>	<p><input checked="" type="checkbox"/> Oui <input type="checkbox"/> Non</p>
<p>Existe-t-il des ouvrages de rétention des eaux pluviales sur le territoire concerné par le zonage ?</p>	<p><input type="checkbox"/> Oui <input checked="" type="checkbox"/> Non</p>

Si vous disposez de la compétence relative à la planification et/ou gestion de l'assainissement collectif et non collectif, remplissez le tableau suivant.

Questions relatives aux zones d'assainissement collectif/non collectif des eaux usées

Contexte, caractéristiques du zonage et possibilité d'incidences sur l'environnement et la santé humaine	
<p>Y a-t-il des adaptations de grands secteurs (ouverture à l'urbanisation, passage de l'assainissement non collectif à l'assainissement collectif ou inversement pour diverses raisons possibles), qui sont à l'origine de la volonté de révision du zonage d'assainissement ?</p>	<p><input checked="" type="checkbox"/> Oui <input type="checkbox"/> Non</p>
<p>Conformément à l'article L2224-8 du CGCT, avez-vous établi votre schéma descriptif d'assainissement collectif des eaux usées⁴ ?</p>	<p><input checked="" type="checkbox"/> Oui <input type="checkbox"/> Non</p>
<p>Les contrôles des assainissements non collectifs ont-ils été réalisés ?</p> <ul style="list-style-type: none"> Sont-ils en cours et dans quels délais seront-ils réalisés ? Les non-conformités ont-elles été levées ? Sont-elles en cours d'être levées ? 	<p><input checked="" type="checkbox"/> Oui <input type="checkbox"/> Non</p> <p><input type="checkbox"/> Oui <input checked="" type="checkbox"/> Non</p> <p><input type="checkbox"/> Oui <input checked="" type="checkbox"/> Non</p> <p><input type="checkbox"/> Oui <input checked="" type="checkbox"/> Non</p>
<p>Au sein de votre PLU, imposez-vous, dans le règlement un minimum de surface parcellaire sur les zones d'assainissement non collectif ?</p> <p>Oui dans le POS</p>	<p><input type="checkbox"/> Oui <input type="checkbox"/> Non <input checked="" type="checkbox"/> Sans objet</p> <p>Combien : <u>1.500 m²</u></p>

²L'information se trouve sur le site <http://www.eaufrance.fr> ou <http://www.lesagencesdeleau.fr/>

³Séparatif : un réseau d'eaux usées strictes, voire parfois complété d'un réseau d'eaux pluviales strictes

⁴Selon le décret n° 2012-97 du 27 janvier 2012 relatif à la définition d'un descriptif détaillé des réseaux des services publics de l'eau et de l'assainissement et d'un plan d'actions pour la réduction des pertes d'eau du réseau de distribution d'eau potable

Contexte, caractéristiques du zonage et possibilité d'incidences sur l'environnement et la santé humaine	
La collectivité compétente (ou les collectivités adhérentes) dispose-t-elle de déclarations de prélèvement (puits ou forages privés) selon l'article L2224-9 du CGCT ? Si oui, sont-ils sur (à proximité d') une zone pressentie comme devant accueillir un zonage en assainissement non collectif ?	<input type="checkbox"/> Oui <input checked="" type="checkbox"/> Non <input type="checkbox"/> Oui <input type="checkbox"/> Non
Est-il prévu d'autres modes de gestion des eaux usées traitées en Assainissement Non Collectif (ANC) que l'infiltration (rejet en milieu hydraulique superficiel ...) ?	<input checked="" type="checkbox"/> Oui <input type="checkbox"/> Non
Si oui, lesquels : Au cas par cas, selon l'aptitude et la surface de la parcelle placée en zone d'assainissement non collectif	
La station de traitement des eaux usées (STEU) actuelle est-elle en surcharge ⁵ ? <ul style="list-style-type: none"> Par temps sec ? Par temps de pluie ? De façon saisonnière ? 	<input type="checkbox"/> Oui <input checked="" type="checkbox"/> Non
Avez-vous des procédures d'urgence en cas de rupture accidentelle d'un des éléments de votre système d'assainissement (coupure électrique, pompe, STEU) ? Lesquelles : gestion par l'exploitant avec astreintes	<input checked="" type="checkbox"/> Oui <input type="checkbox"/> Non
Avez-vous l'intention de rechercher une réduction de vos futures consommations énergétiques sur les équipements de votre système d'assainissement (postes ...) ? <ul style="list-style-type: none"> Par une cohérence topographique entre les zones collectées ? Autres : 	<input checked="" type="checkbox"/> Oui <input type="checkbox"/> Non <input type="checkbox"/> Oui <input type="checkbox"/> Non

Si vous disposez de la compétence relative la planification et/ou gestion des eaux pluviales, remplissez le tableau suivant.

Questions relatives aux zones où des mesures doivent être prises pour limiter l'imperméabilisation des sols et pour assurer la maîtrise du débit et de l'écoulement des eaux pluviales et de ruissellement.

Contexte, caractéristiques du zonage et possibilité d'incidences sur l'environnement et la santé humaine	
Existe-t-il des risques ou enjeux liés à : <ul style="list-style-type: none"> des problèmes d'écoulement des eaux pluviales ? de ruissellement ? de maîtrise de débit ? d'imperméabilisation des sols ? 	<input type="checkbox"/> Oui <input checked="" type="checkbox"/> Non <input type="checkbox"/> Oui <input checked="" type="checkbox"/> Non <input type="checkbox"/> Oui <input checked="" type="checkbox"/> Non <input type="checkbox"/> Oui <input checked="" type="checkbox"/> Non
Lesquels :	
Des mesures de gestion des eaux pluviales existent-elles déjà sur le territoire du zonage envisagé ?	Non
Lesquelles : Quelles ont été les raisons de leur mise en place ?	
Avez-vous identifié des secteurs de votre territoire et des territoires limitrophes concernés par des risques liés aux eaux pluviales ?	<input type="checkbox"/> Oui <input checked="" type="checkbox"/> Non Si oui, fournir si possible une carte.

⁵Référence réglementaire pour estimer la surcharge : les valeurs limites de l'arrêté du 22 juin 2007, et (parce qu'il peut être plus restrictif) les valeurs limites définies dans l'arrêté préfectoral propre à la station d'épuration (ou au système d'assainissement)

Contexte, caractéristiques du zonage et possibilité d'incidences sur l'environnement et la santé humaine	
Avez-vous identifié des secteurs de votre territoire où sont présents des enjeux de gestion pour les eaux pluviales (maîtrise de l'imperméabilisation, topographie, capacité des réseaux existants, limitation du ruissellement,...)?	<input type="checkbox"/> Oui <input checked="" type="checkbox"/> Non Si oui, fournir si possible une carte.
Des mesures permettant de gérer ces risques existent-elles ?	<input type="checkbox"/> Oui <input checked="" type="checkbox"/> Non
Si oui, lesquelles ?	
Disposez-vous d'un système de gestion des eaux pluviales (bassin, surverse, télégestion) ?	<input type="checkbox"/> Oui <input checked="" type="checkbox"/> Non
Votre système d'assainissement eaux pluviales est-il déclaré ou autorisé conformément à la rubrique 2.1.5.0. de la nomenclature loi sur l'eau ⁶ ?	<input type="checkbox"/> Oui <input checked="" type="checkbox"/> Non
Avez-vous rencontré des problèmes de capacité de votre réseau d'eaux pluviales par temps de pluie ?	<input type="checkbox"/> Oui <input checked="" type="checkbox"/> Non
<ul style="list-style-type: none"> • Selon quelle fréquence ? • Dus à une mise en charge par un cours d'eau ? 	<input type="checkbox"/> Oui <input type="checkbox"/> Non
Votre commune a-t-elle fait l'objet d'une décision de catastrophe naturelle liée aux inondations ?	<input checked="" type="checkbox"/> Oui <input type="checkbox"/> Non
Avez-vous subi des <ul style="list-style-type: none"> • coulées de boues? Evènements survenus en 1986 et 1997 • glissements de terrain dus à un phénomène pluvieux? Evénement survenu en 1999 • Autres : 	<input checked="" type="checkbox"/> Oui <input type="checkbox"/> Non <input checked="" type="checkbox"/> Oui <input type="checkbox"/> Non
Votre territoire fait-il partie : <ul style="list-style-type: none"> • d'un SAGE en déficit eau ? • d'une Zone de Répartition des Eaux (ZRE) ? 	<input type="checkbox"/> Oui <input checked="" type="checkbox"/> Non <input type="checkbox"/> Oui <input checked="" type="checkbox"/> Non

Si vous disposez de la compétence relative la planification et/ou gestion des eaux pluviales, remplissez le tableau suivant.

Questions relatives aux zones où il est nécessaire de prévoir des installations pour assurer la collecte, le stockage éventuel et, en tant que de besoin, le traitement des eaux pluviales et de ruissellement lorsque la pollution qu'elles apportent au milieu aquatique risque de nuire gravement à l'efficacité des dispositifs d'assainissement.

Contexte, caractéristiques du zonage et possibilité d'incidences sur l'environnement et la santé humaine	
Votre commune dispose-t-elle de réseaux de collecte des eaux pluviales ?	<input type="checkbox"/> Oui <input checked="" type="checkbox"/> Non
L'éventuel Schéma Directeur d'Assainissement (ou une démarche autre) aborde-t-il les questions de pollution des eaux pluviales ?	<input type="checkbox"/> Oui <input checked="" type="checkbox"/> Non
Des prescriptions ont-elles été proposées ?	<input type="checkbox"/> Oui <input type="checkbox"/> Non
Si oui, lesquelles ?	
La réalisation d'ouvrages est-elle prévue ?	<input type="checkbox"/> Oui <input checked="" type="checkbox"/> Non
Si oui lesquels et pour quel objectif ?	
Les équipements prévus consommeront-ils une surface naturelle propre ?	<input type="checkbox"/> Oui <input checked="" type="checkbox"/> Non
Sont-ils intégrés sous voirie, parking, bâti ?	<input type="checkbox"/> Oui <input type="checkbox"/> Non

⁶Nomenclature 2.1.5.0. Rejet d'eaux pluviales dans les eaux douces superficielles ou sur le sol ou dans le sous-sol, la surface totale du projet, augmentée de la surface correspondant à la partie du bassin naturel dont les écoulements sont interceptés par le projet, étant : 1° Supérieure ou égale à 20 ha (A) ; 2° Supérieure à 1 ha mais inférieure à 20 ha (D).

Autoévaluation (facultatif)

Au regard du questionnaire, estimez-vous qu'il soit nécessaire que vos zonages définis au L2224-10 CGCT fassent l'objet d'une évaluation environnementale ou qu'ils devront en être dispensés ?

Expliquez pourquoi :

Non, ce zonage n'a pas nécessité à faire l'objet d'une évaluation environnementale.

Le Schéma directeur réalisé prévoit des extensions de la zone de collecte des eaux usées. Les ouvrages de collecte seront implantés sous les chaussées. Les effluents seront traités au sein d'une station d'épuration disposant d'une déclaration loi sur l'eau et mise en service en 2017, avec de la place disponible. Actuellement, la charge en entrée de station d'épuration est d'environ 500 EH, pour une STEP de 1070 EH de capacité, soit une capacité résiduelle d'environ 570 EH.

A terme, l'urbanisation à venir (environ 50 logements) et les extensions envisagés (environ 80 logements) apporteront une charge supplémentaire entre 250 et 300 EH, en deçà des 570 EH actuellement disponibles.

A Conteville Le 27 octobre 2020

Le Maire
Martine LECERF

