

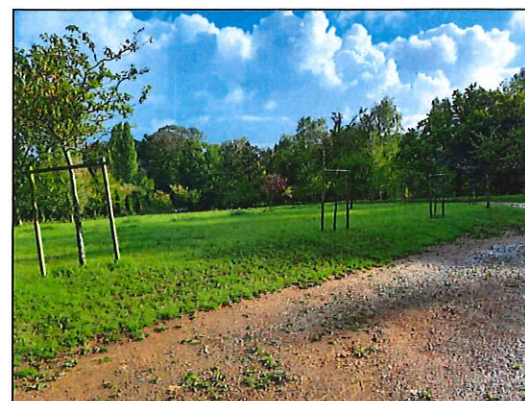

Vue 4



Vue 5



Vue 6



Vue 7



Vue 8



Vue 9



Vue 10



Vue 11

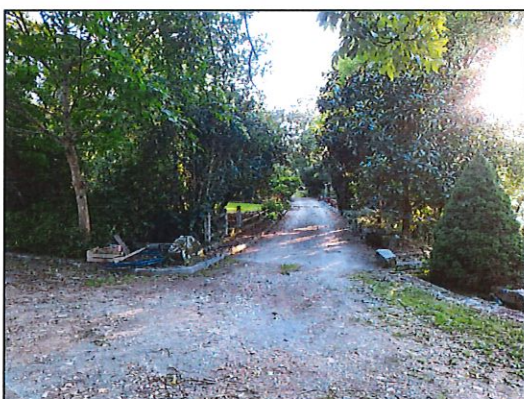

Vue 12



Vue 13

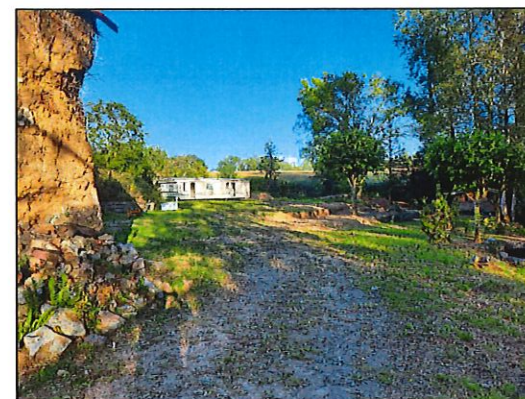

Vue 14



Vue 15

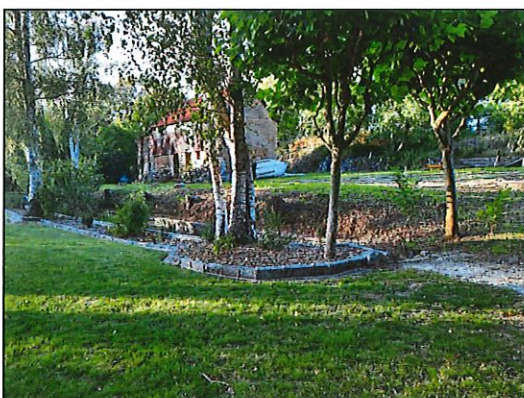

Vue 16

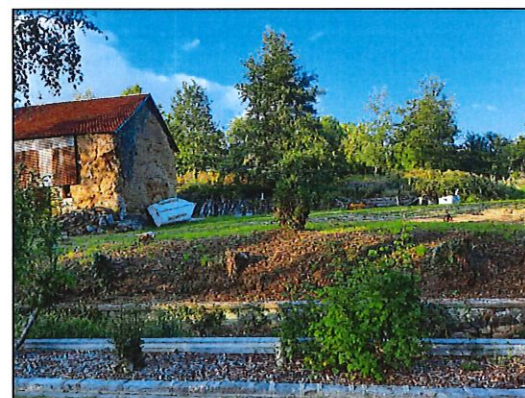

Vue 17

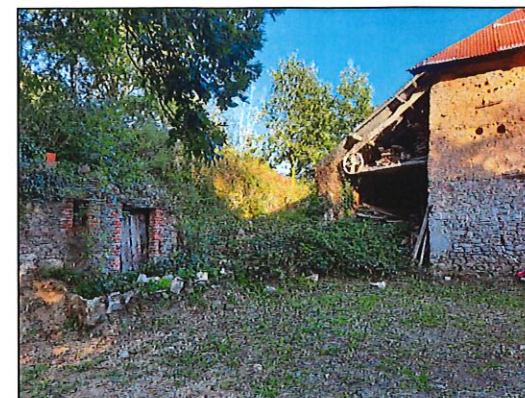

Vue 18

## de 4 à 10 Zone Stationnement

JÉRÔME  
SOISSONS  
ARCH.

Annexe 3

PC 7

### PHOTOS PROCHES

**Demande de Permis Précaire pour**  
l'installation d'un Bâtiment type CTS  
a usage de Salle de Réception  
au Domaine le Moulin du Perron  
**Saint Aubin du Perron**  
"Saint Sauveur Village"

Version en date du  
08/09/2020

• LE PRESENT PLAN N'EST PAS UN PLAN D'EXECUTION IL EST  
EXCLUSIVEMENT DESTINE A L'OBTENTION DES AUTORISATIONS  
ADMINISTRATIVES DE CONSTRUIRE. •

Ces documents sont des plans d'architecture et constituent des "plans guides" pour la réalisation des plans nécessaires à l'exécution. L'Architecte n'ayant pas contractuellement mission pour réaliser les études d'exécution, les détails proposés sont des détails de principe et les sections sont données à titre indicatif et devront être vérifiées par calcul. Avant toute exécution le Maître d'ouvrage ou l'entreprise qu'il aura désignée devra faire réaliser par des Ingénieurs conseils ou des bureaux d'étude compétents les notes de calcul et les plans d'exécution de structure basés sur une étude géotechnique du terrain, ainsi que ceux des divers fluides, et des VRD. Ces plans et notes de calculs devront obligatoirement respecter les normes et D.T.U. en vigueur. L'Architecte attire l'attention du Maître d'ouvrage sur le fait qu'il devra contracter une assurance Dommages ouvrage et s'adjoindre les Services d'un Coordinateur de sécurité et d'un Contrôleur technique.

#### MAITRISE D'OUVRAGE

Mr FRANCOIS MARIE  
1 La Brèche à Lin  
50190 MARCHESIEUX  
Tél: 06 15 97 86 21  
AFF: CTS 85

#### MAITRISE D'OEUVRE

SOISSONS Architecte  
33 Rue de Bourgogne  
59140 DUNKERQUE  
Tél: 03 28 66 66 00  
Fax: 03 28 66 66 04



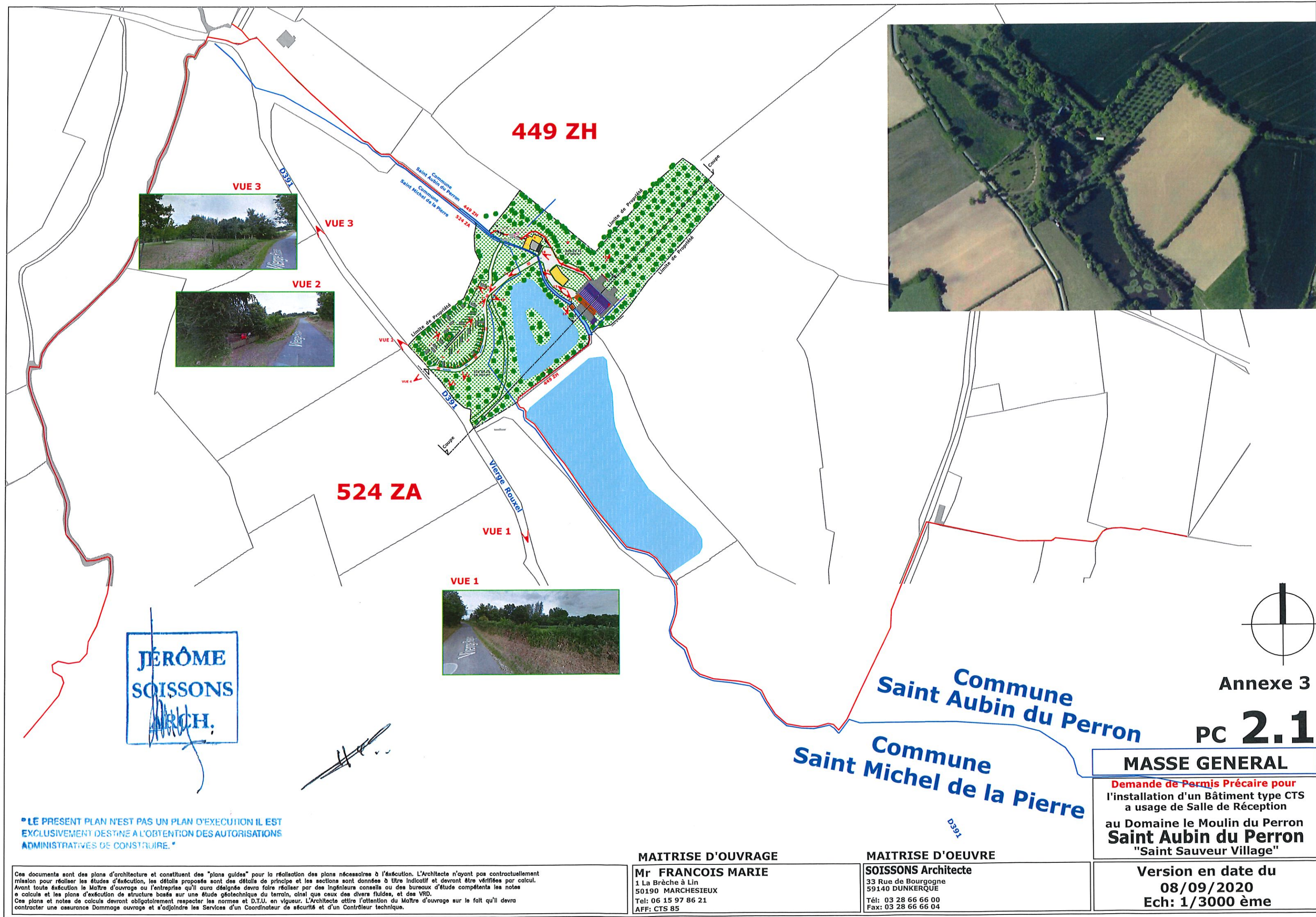

JÉRÔME  
SOISSONS  
ARCH.

LE PRESENT PLAN N'EST PAS UN PLAN D'EXECUTION IL EST  
EXCLUSIVEMENT DESTINE A L'OBTENTION DES AUTORISATIONS  
ADMINISTRATIVES DE CONSTRUIRE.

Ces documents sont des plans d'architecture et constituent des "plans guides" pour la réalisation des plans nécessaires à l'exécution. L'Architecte n'ayant pas contractuellement mission pour réaliser les études d'exécution, les détails proposés sont des détails de principe et les sections sont données à titre indicatif et devront être vérifiées par calcul. Avant toute exécution le Maître d'ouvrage ou l'entreprise qu'il aura désignée devra faire réaliser par des ingénieurs conseils ou des bureaux d'étude compétents les notes de calculs et les plans d'exécution de structure basés sur une étude géotechnique du terrain, ainsi que ceux des divers fluides, et des VRD. Ces plans et notes de calculs devront obligatoirement respecter les normes et D.T.U. en vigueur. L'Architecte attire l'attention du Maître d'ouvrage sur le fait qu'il devra contracter une assurance Domage ouvrage et s'adjoint les Services d'un Coordinateur de sécurité et d'un Contrôleur technique.

MAITRISE D'OUVRAGE

Mr FRANCOIS MARIE  
1 La Brèche à Lin  
59190 MARCHESIEUX  
Tél: 06 15 97 86 21  
AFF: CTS 85

MAITRISE D'OEUVRE

SOISSONS Architecte  
33 Rue de Bourgogne  
59140 DUNKERQUE  
Tél: 03 28 66 66 00  
Fax: 03 28 66 66 04

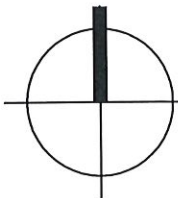

Annexe 3

PC 2.1

MASSE GENERAL

Demande de Permis Précaire pour  
l'installation d'un Bâtiment type CTS  
a usage de Salle de Réception

au Domaine le Moulin du Perron  
Saint Aubin du Perron  
"Saint Sauveur Village"

Version en date du  
08/09/2020  
Ech: 1/3000 ème