

Département :
CALVADOS

Commune :
LISORES

Section : D
Feuille : 000 D 01

Échelle d'origine : 1/2500
Échelle d'édition : 1/1500

Date d'édition : 30/06/2020
(fuseau horaire de Paris)

Coordonnées en projection : RGF93CC49
©2017 Ministère de l'Action et des
Comptes publics

DIRECTION GÉNÉRALE DES FINANCES PUBLIQUES

EXTRAIT DU PLAN CADASTRAL

Le plan visualisé sur cet extrait est géré
par le centre des impôts foncier suivant :
Caen Pôle de Topographie et de Gestion
Cadastrale
6, Place Gambetta B.P. 80540 14048
14048 Caen Cedex 1
tél. 02.31.39.74 00 -fax
ptgc.caen@dgfip.finances.gouv.fr

Cet extrait de plan vous est délivré par :

cadastre.gouv.fr

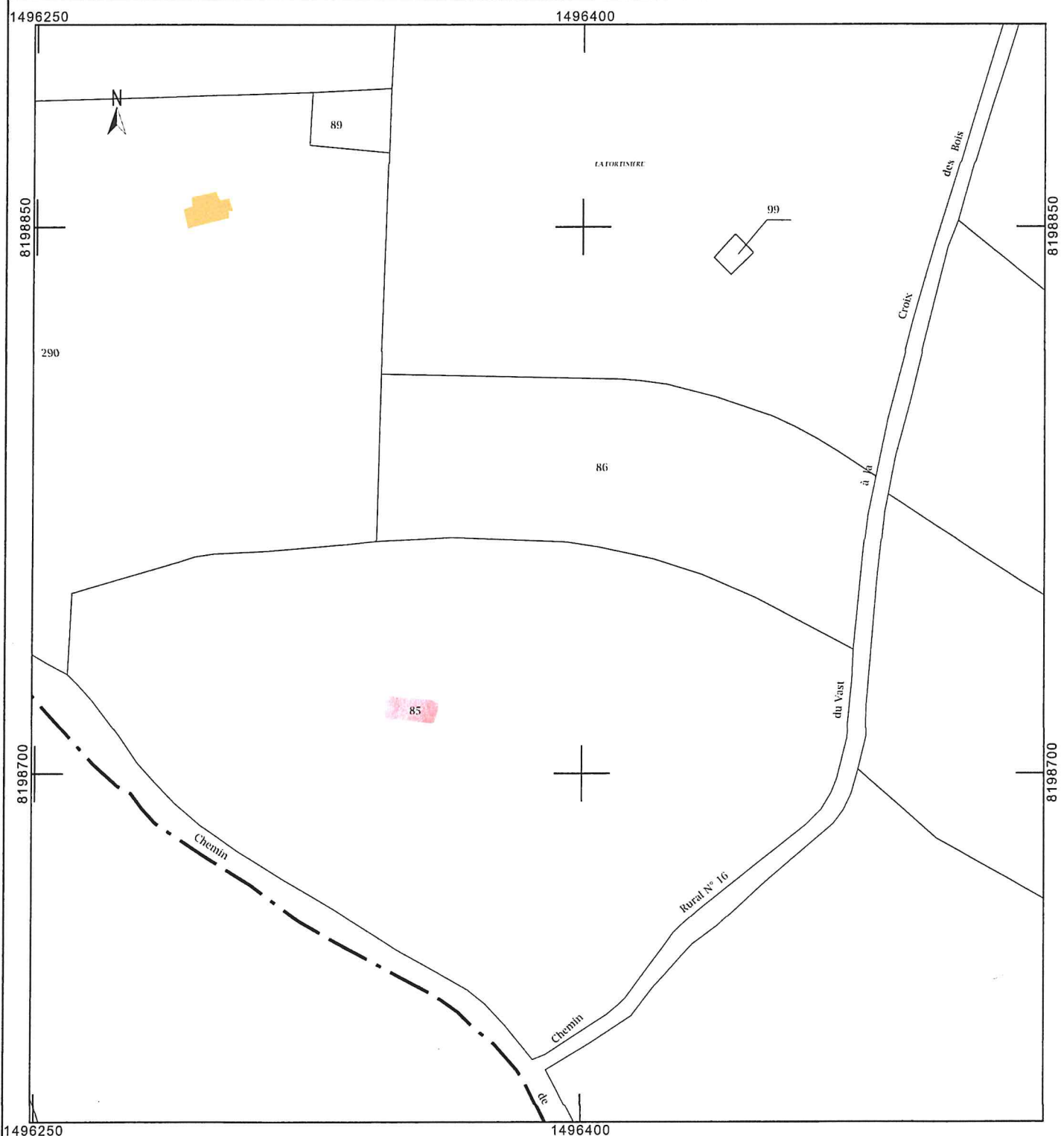

Département :
CALVADOS

Commune :
LISORES

Section : E
Feuille : 000 E 01

Échelle d'origine : 1/2500
Échelle d'édition : 1/1500

Date d'édition : 30/06/2020
(fuseau horaire de Paris)

Coordonnées en projection : RGF93CC49
©2017 Ministère de l'Action et des
Comptes publics

DIRECTION GÉNÉRALE DES FINANCES PUBLIQUES

EXTRAIT DU PLAN CADASTRAL

Le plan visualisé sur cet extrait est géré
par le centre des impôts foncier suivant :
Caen Pôle de Topographie et de Gestion
Cadastrale
6, Place Gambetta B.P. 80540 14048
14048 Caen Cedex 1
tél. 02.31.39.74 00 -fax
ptgc.caen@dgfip.finances.gouv.fr

Cet extrait de plan vous est délivré par :

cadastre.gouv.fr

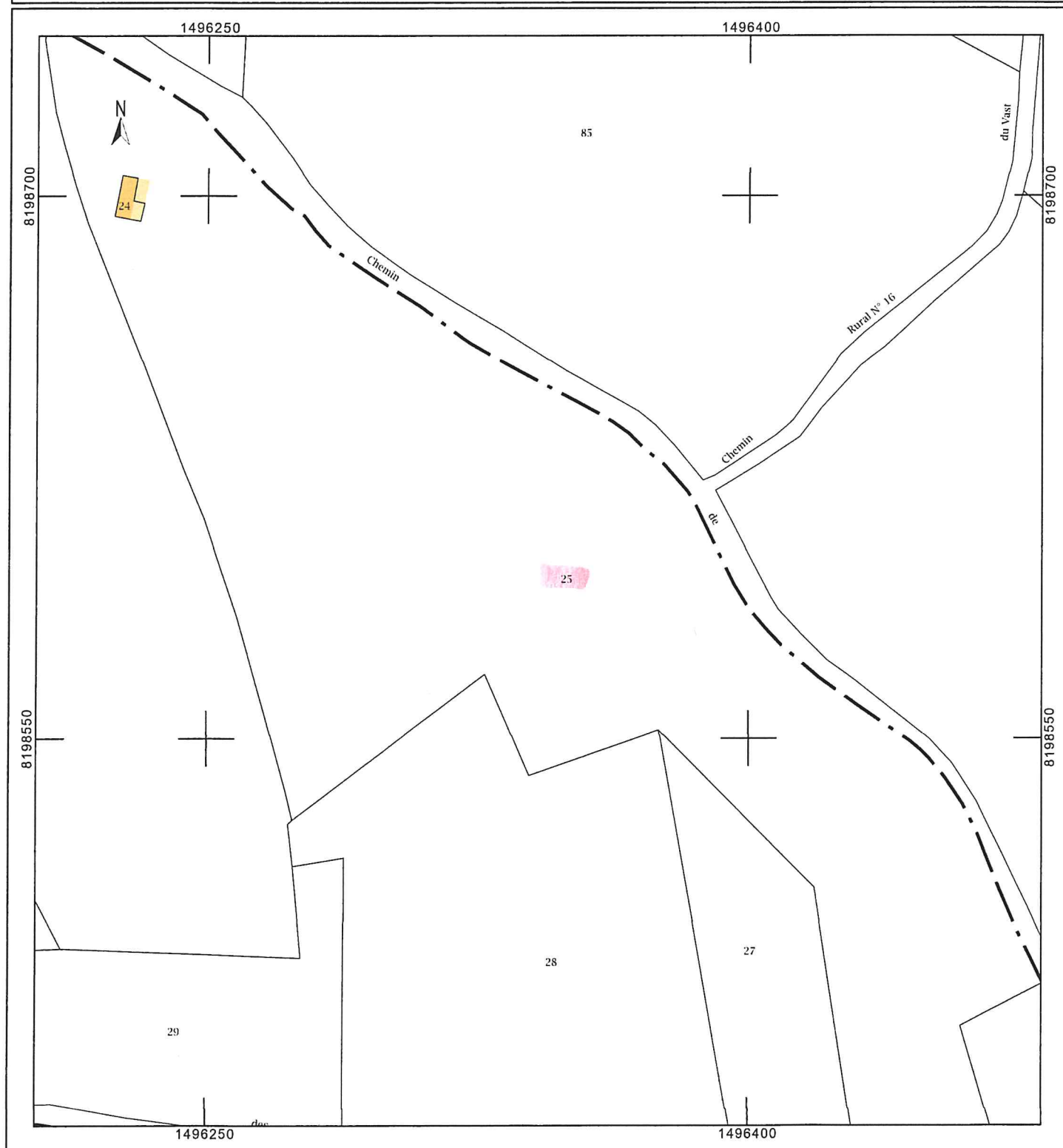

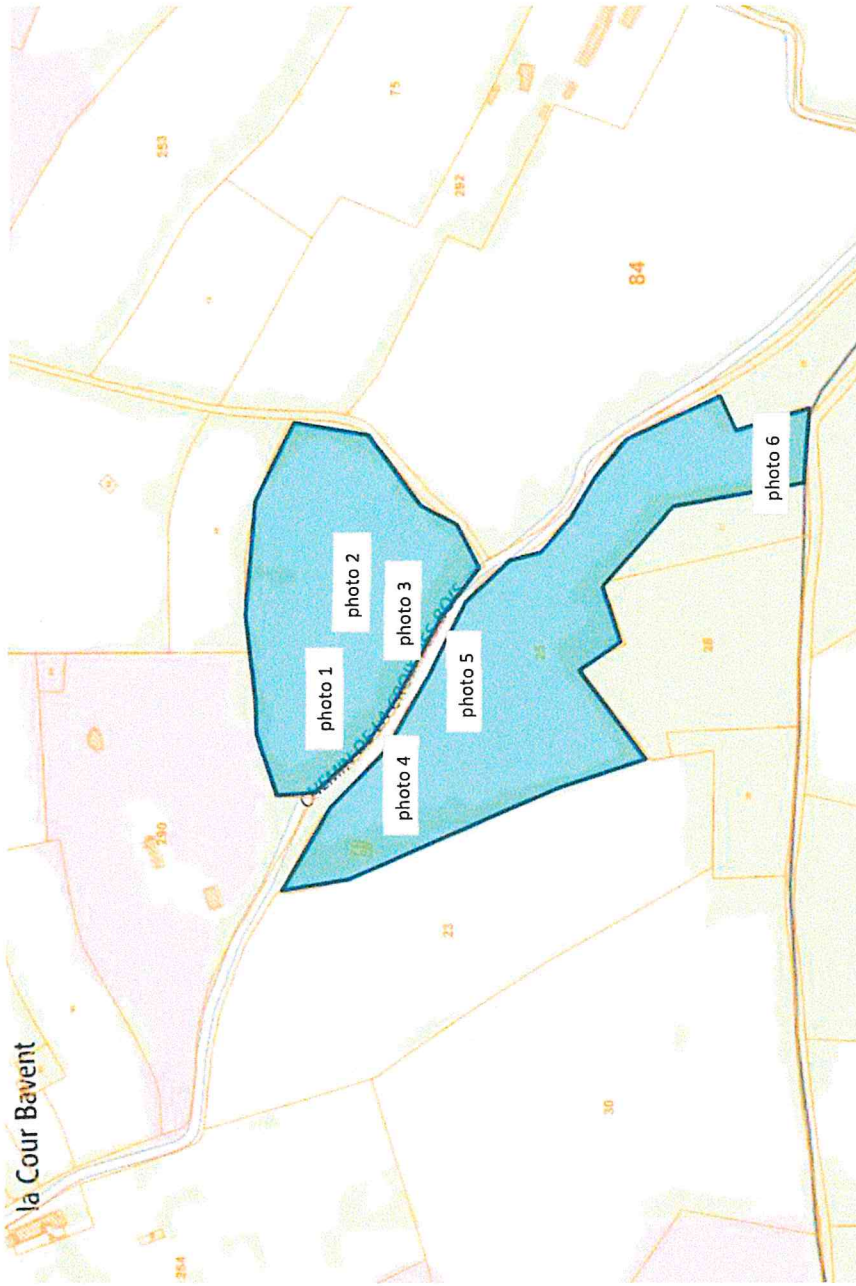

Projet Madame Harel

commune de Lisores (14)



Photo 1

Date 18 Juin 2020



Photo 2

Date 18 juin 2020



Photo 3
Date 18 Juin 2020



Photo 4
Date 18 Juin 2020



Photo 5
Date 18 Juin 2020



Photo 6
Date 18 Juin 2020

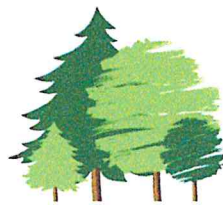

Descriptif projet de boisement de terres agricoles

Propriété de Madame Harel

Commune de Lisores

Surface : 4ha 50a 23ca

Itinéraire technique

Un travail du sol est prévu sur l'ensemble de la surface, sous solage des lignes de plantation par tracteur agricole équipé d'une dent type « BECKER », tous les 3,50m d'axe en axe dans le sens de la pente.

Suite à cette première intervention, un passage de rotovateur tracté est prévu également sur l'ensemble de la surface, afin de casser les mottes de terres, et ainsi faciliter la reprise des plants.

Les parcelles seront boisées en feuillus sur les parcelles 85 et 25. L'essence majoritaire sera le Chêne sessile en mélange pied par pied avec un charme ou un chêne rouge ou un poirier sauvage et ou un mélèze hybride ou un orme. La densité de plantation sera de 1400 plants par hectare, soit un écartement entre les lignes de 3,50m et sur la ligne de plantation de 2m. La surface sera d'environ 3ha.

L'ensemble des plants seront protégés par des protections individuelles de type gaine de diamètre 14cm et 120cm de hauteur pour les feuillus et pour les résineux il sera appliqué un répulsif avant plantation. Si besoin la première année il sera appliqué un entretien chimique.

Une bande enherbée est maintenue sur 6m sur le pourtour du boisement, ainsi que le maintien des haies et arbres existants.

Origine et taille des plants utilisés :

Chêne sessile étiquette verte QPE 103 Massif Armoricaire racine nue hauteur 30/50 cm de 2 ans.

Charme étiquette jaune CBE 130 Ouest racine nue hauteur 40/60 cm de 2 ans.

Chêne rouge d'Amérique étiquette verte QRU 901 Nord-Ouest racine nue hauteur 30/50 cm de 2ans.

Poirier sauvage origine non contrôlée racine nue hauteur 40/60 cm de 2ans.

Mélèze hybride étiquette rouge VG01 Laverantière racine nue hauteur 30/50 cm de 2ans.

Orme hybride GD hauteur 20/40 cm de 2 ans

Fait à Falaise, le 13 Juillet 2020

Le Gestionnaire Forestier Professionnel

Anthony GUTH