



Demande d'examen au cas par cas préalable à la réalisation éventuelle d'une évaluation environnementale

Annexes graphiques

**Agrandissement de l'aire de covoiturage du diffuseur de
Bourg-Achard**



MAITRE D'OUVRAGE : SAPN

COORDONNÉES	Echangeur des Essarts 76530 Grand Couronne Tél. 02 35 18 39 55
INTERLOCUTEUR	Monsieur Hugo BOEDARD Tél. 06 69 10 37 21 hugo.boedard@sanef.com

MAITRE D'ŒUVRE : SCE

COORDONNÉES	9 bd du Général de Gaulle 92120 MONTROUGE Tél. 01 55 58 13 20 – Fax. 01 55 58 13 21
INTERLOCUTEUR	Monsieur Pierrick AUBERT Tél. 06 84 41 50 78 pierrick.aubert@sce.fr

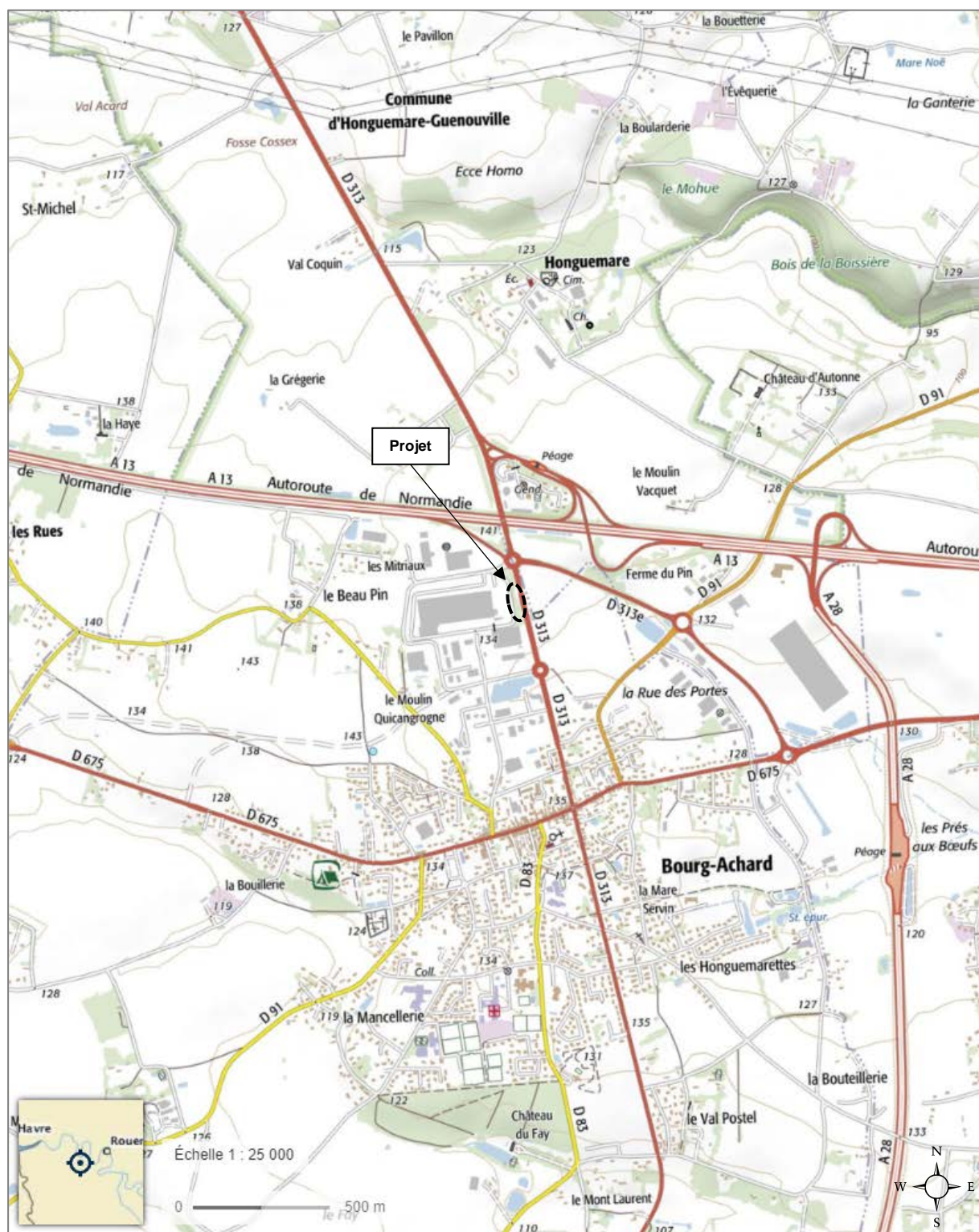
NOTE

TITRE	Annexes Graphiques - Demande d'examen au cas par cas Agrandissement de l'Aire de covoiturage du Diffuseur de Bourg-Achard
NOMBRE DE PAGES	14

SIGNATAIRE

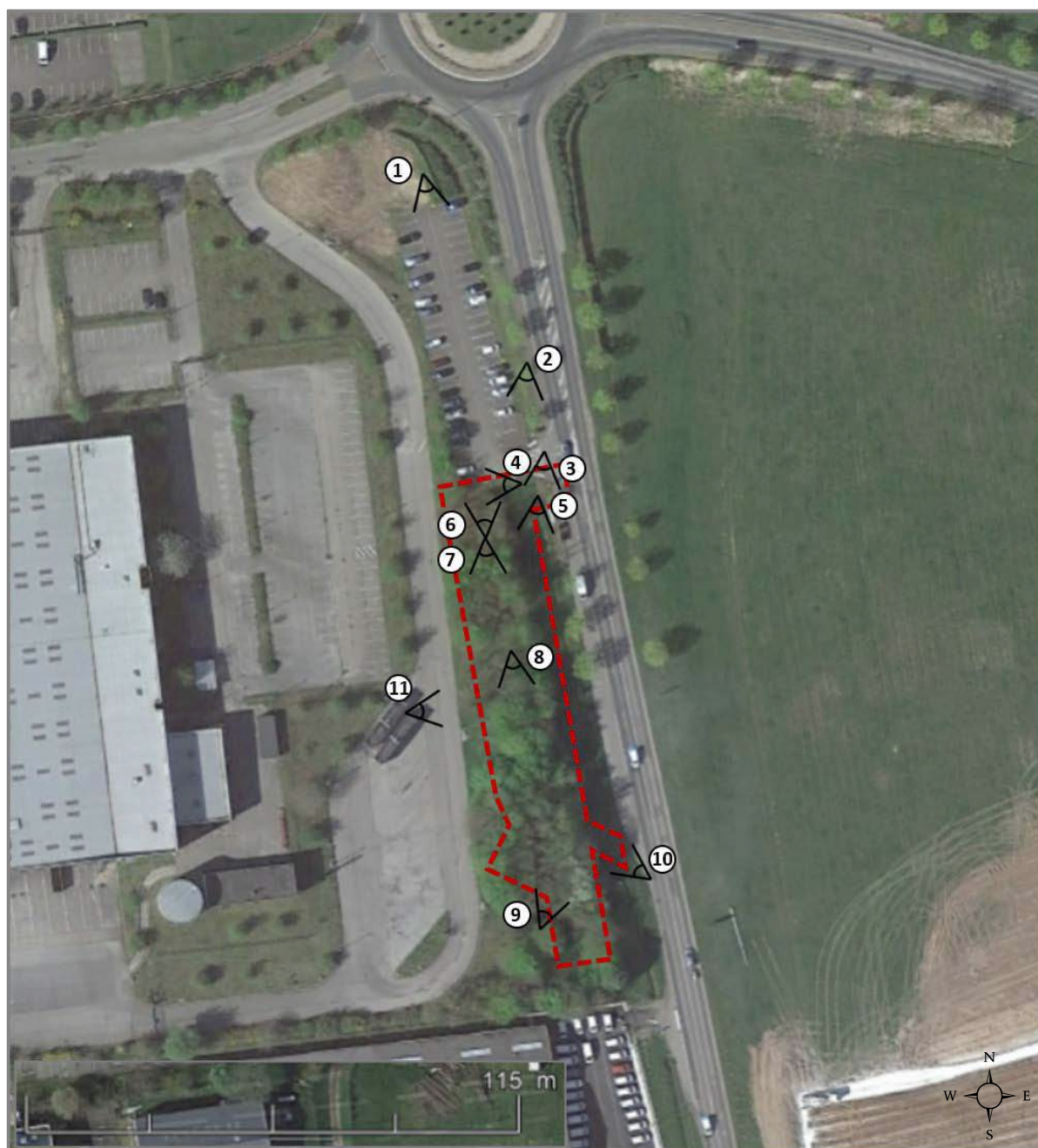
RÉFÉRENCE	DATE	RÉVISION DU DOCUMENT	OBJET DE LA RÉVISION	RÉDACTEUR	CONTRÔLE QUALITÉ
160189R1	03/06/2020	Édition 1	-	HCA	OMO

Figure 1 : Plan de situation du projet



Source : IGN

Figure 3 : Photographie aérienne du site du projet avec localisation des prises de vues



Source : Google Earth

Le reportage photographique a été réalisé par SCE le 17 avril 2020.

Figure 4 : Vue sur l'aire de covoiturage existante, avec en arrière-plan la zone de projet



Figure 5 : Vue sur l'entrée actuelle de l'aire de covoiturage



Figure 6 : Vue sur la zone de projet depuis l'entrée actuelle de l'aire de covoiturage



Figure 7 : Vue de la noue située en limite Sud de l'aire de covoiturage existante



Figure 8 : Vue de la noue présente le long de la D313



Figure 9 : Vue de l'aire de covoiturage existante depuis l'extrémité du boisement de la zone de projet



Figure 10 : Vue du boisement présent au niveau de la zone de projet



Figure 11 : Vue de la bordure Nord du merlon présent au niveau de la zone de projet



Figure 12 : Vue de la bordure Sud du merlon présent au niveau de la zone de projet



Figure 13 : Vue de la zone de projet depuis la partie Sud-Est

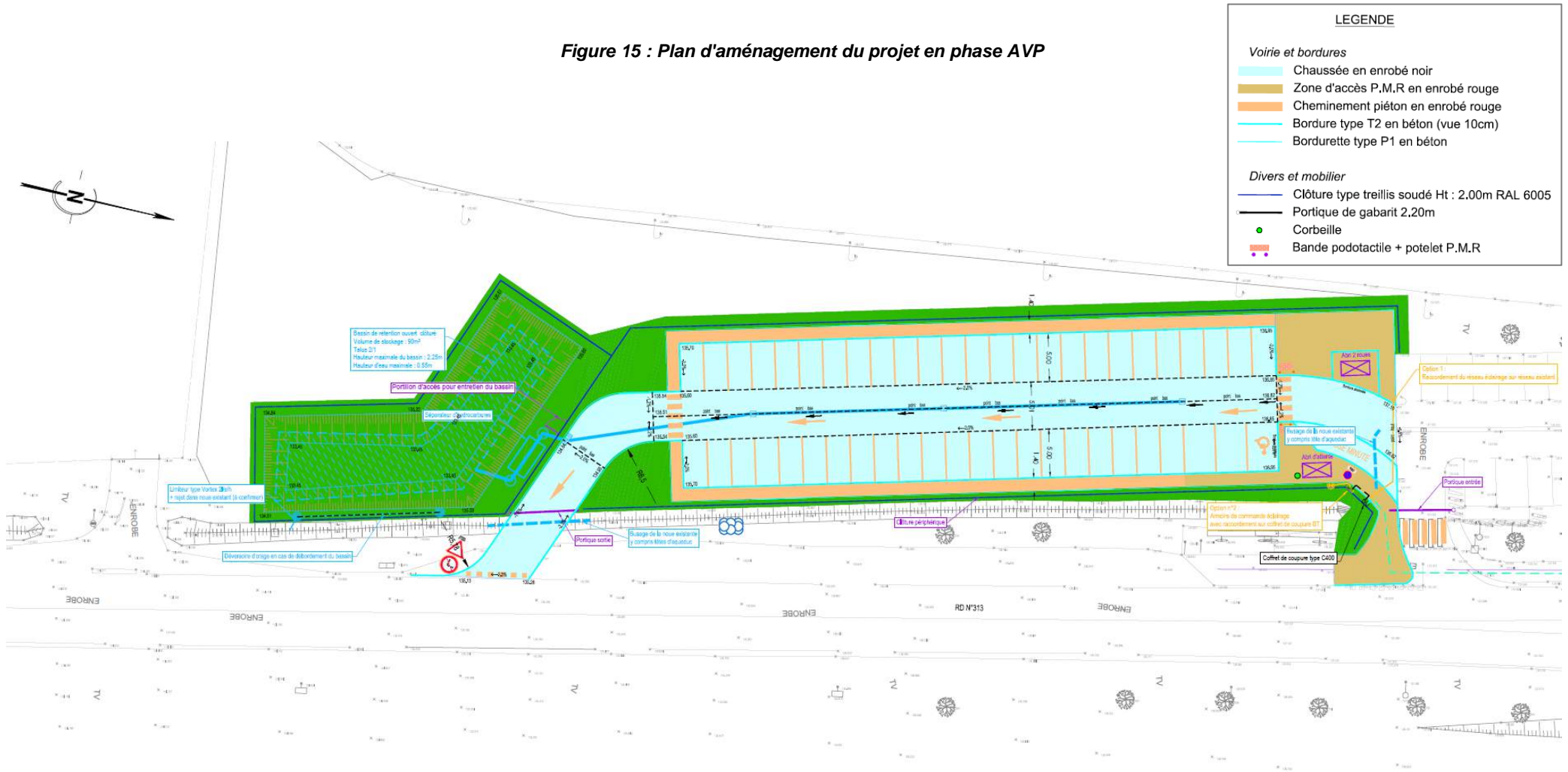


La noue de la photographie n°5 est visible.

Figure 14 : Vue de la zone de projet depuis la partie Ouest

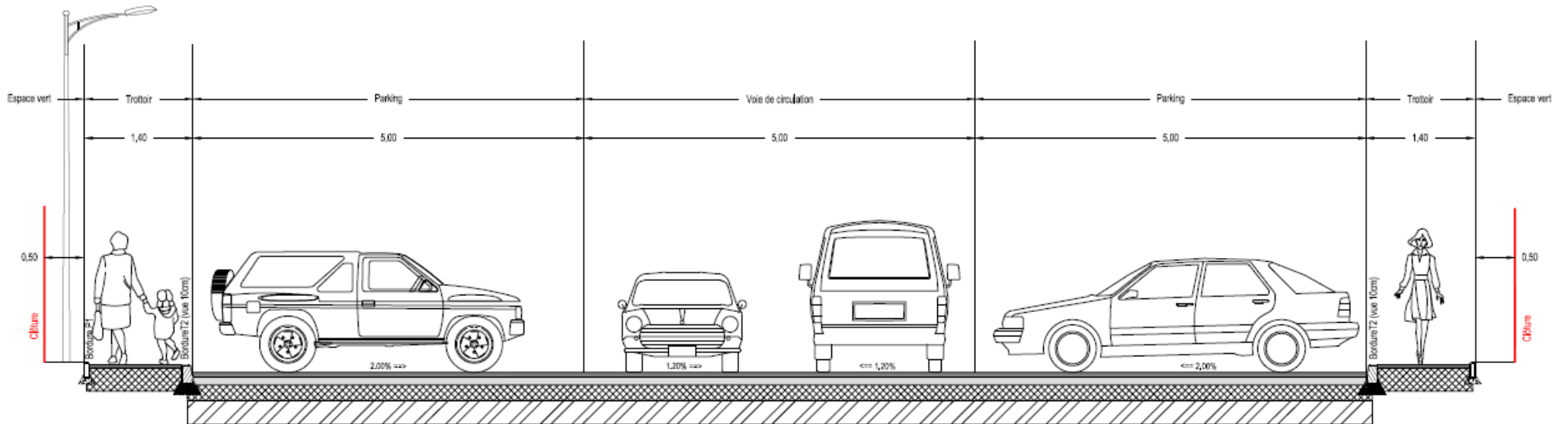


Figure 15 : Plan d'aménagement du projet en phase AVP



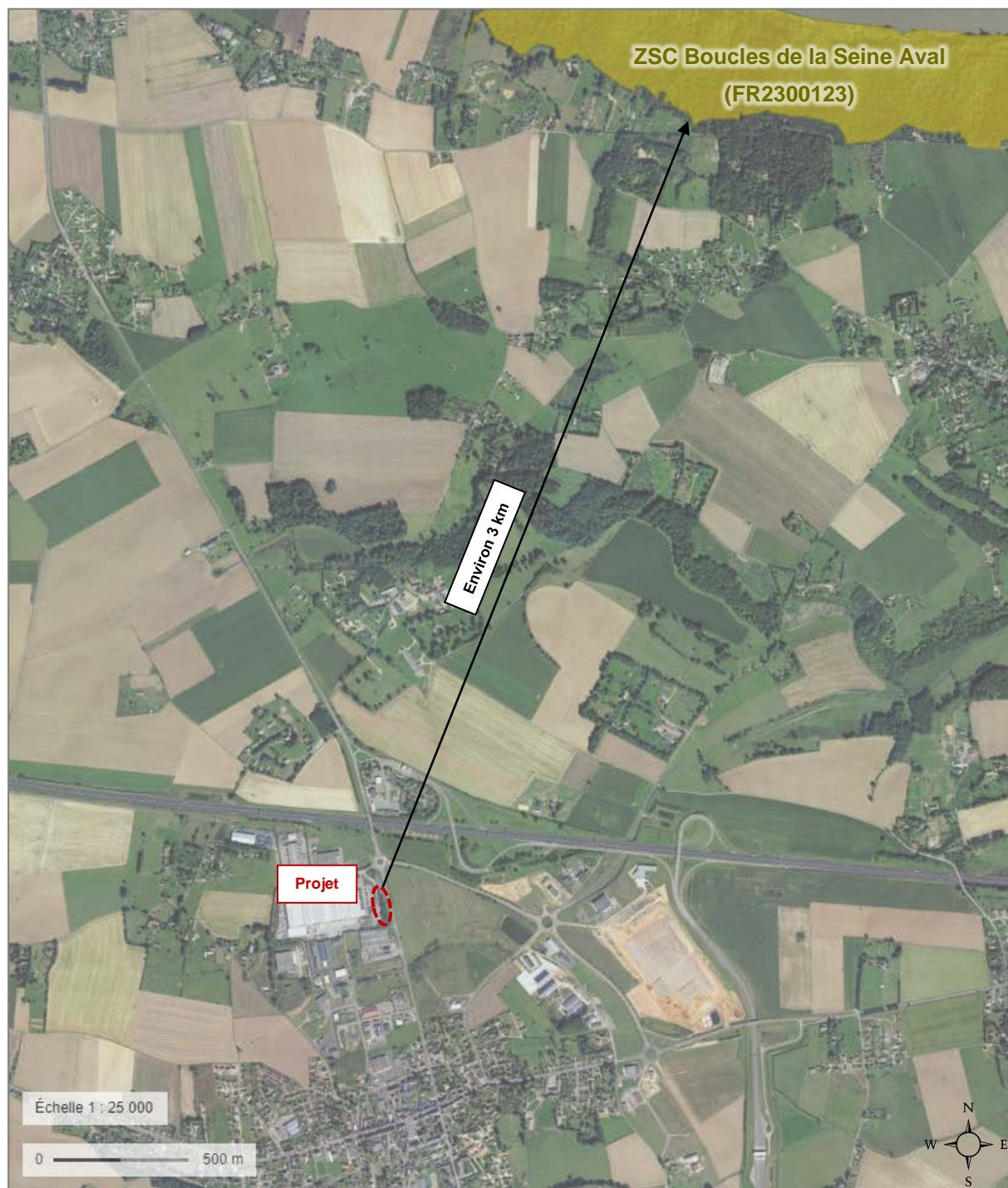
Source : SCE

Figure 16 : Coupe de principe du projet en phase AVP



Source : SCE

Figure 17 : Site Natura 2000 à proximité du projet



Source : Géoportail



sce

Aménagement
& environnement

www.sce.fr

GROUPE KERAN