

Saint James, le 14 janvier 2020

DREAL
Pôle Evaluation environnementale
10 bd du Général Vanier
CS 60040
14006 CAEN cedex

N/réf : 2020-01-14/PCOC/KDUP

Objet : Révision zonage assainissement – Cas par cas

Madame la Présidente de la Mission Régionale d'Autorité environnementale,

Conformément à l'article R122-17-II alinéa 4 du Code de l'environnement, je vous consulte dans le cadre de la procédure dite « au cas par cas », afin de savoir si vous soumettez à évaluation environnementale notre projet de révision de zonage assainissement sur la commune de Vains.

Je joins à cette saisine les pièces demandées :

- la fiche d'examen au cas par cas pour un PLU ou un PLUI, disponible sur votre site internet et ses annexes,
- la délibération du conseil communautaire autorisant la révision du zonage assainissement.

L'ensemble des pièces vous est transmis en version numérique.

En application de l'article R. 104-32 du code de l'urbanisme, vous disposez de deux mois pour me notifier votre décision. L'absence de réponse de votre part au terme de ce délai vaut obligation de réaliser une évaluation environnementale.

Je vous prie d'agréer, Madame la Présidente, l'expression de ma considération distinguée.

Peggy COCHAT
Vice-Présidente
Pôle Environnement
Déchets-Assainissement



Fiche d'examen au cas par cas pour les zones visées par l'article L2224-10

du code général des collectivités territoriales

selon le R122-17-II alinéa 4 du Code de l'environnement

Mode d'emploi simplifié

Toute collectivité compétente sur la délimitation des quatre zones mentionnées à l'article L2224-10 du code général des collectivités territoriales, communément appelés zonages d'assainissement, en voie d'élaboration, de révision ou de modification, est concernée par la présente fiche d'examen au cas par cas.

La présente fiche est à renseigner et à transmettre, avec l'ensemble des pièces demandées, à l'attention de la Mission Régionale d'Autorité environnementale de votre région, en sa qualité d'Autorité environnementale, selon les obligations faites à la personne publique responsable conformément à l'article R122-18-I du code de l'Environnement

L'objectif de la procédure d'examen au cas par cas est de permettre à l'autorité environnementale de se prononcer, par décision motivée au regard de la susceptibilité d'impact sur l'environnement, sur la nécessité ou non pour la personne publique responsable de réaliser l'évaluation environnementale de son plan.

Les informations transmises engagent la personne publique responsable et font l'objet d'une publicité sur le site internet de l'autorité environnementale.

À renseigner par la personne publique responsable

Questions générales

Nom de la collectivité ou de l'EPCI compétent	Nom de la personne publique responsable
Communauté d'agglomération Mont St Michel Normandie	Mme COCHAT Vice-présidente en charge de l'assainissement

Zonages concernés par la présente demande	
Les zones d' assainissement collectif où la collectivité compétente est tenue d'assurer la collecte des eaux usées domestiques et le stockage, l'épuration et le rejet ou la réutilisation de l'ensemble des eaux collectées ;	<input checked="" type="checkbox"/> Oui <input type="checkbox"/> Non
Les zones relevant de l' assainissement non collectif où la collectivité compétente est tenue d'assurer le contrôle de ces installations et, si elles le décident, le traitement des matières de vidange et, à la demande des propriétaires, l'entretien et les travaux de réalisation et de réhabilitation des installations d'assainissement non collectif ;	<input checked="" type="checkbox"/> Oui <input type="checkbox"/> Non
Les zones où des mesures doivent être prises pour limiter l'imperméabilisation des sols et pour assurer la maîtrise du débit et de l'écoulement des eaux pluviales et de ruissellement ;	<input type="checkbox"/> Oui <input checked="" type="checkbox"/> Non
Les zones où il est nécessaire de prévoir des installations pour assurer la collecte, le stockage éventuel et, en tant que de besoin, le traitement des eaux pluviales et de ruissellement lorsque la pollution qu'elles apportent au milieu aquatique risque de nuire gravement à l'efficacité des dispositifs d'assainissement.	<input type="checkbox"/> Oui <input checked="" type="checkbox"/> Non

Présentation de votre démarche et des motifs de la mise en place/révision de ce (ces) zonage(s)

Lors de la précédente révision de zonage, il avait été retenu un assainissement collectif restreint sur la commune de Vains avec maintien du secteur littoral en assainissement non collectif et assainissement collectif pour le secteur du Grand Port puisqu'un projet de transfert des effluents de la commune voisine de Genêts vers le réseau intercommunal d'Avranches avait été étudié. Ce projet a depuis été abandonné et une solution de transfert des effluents de Genêts vers la station d'épuration de Bacilly a été retenue par tous les acteurs concernés (CAMSMN, DDTM, AESN). Le projet d'extension sur le secteur du Grand Port ne se justifie plus aujourd'hui d'autant que les coûts de l'assainissement collectif sont trop élevés ramené au branchement et du fait que ce ne sont quasiment que des résidences secondaires avec peu de recettes en face.

Caractéristiques des zonages et contexte	
Est-ce une révision/modification de zonages d'assainissement ?	<input checked="" type="checkbox"/> Oui <input type="checkbox"/> Non
<ul style="list-style-type: none"> Quelle est la date d'approbation du précédent zonage ? Dans le cas d'une extension éventuellement envisagée d'un ou plusieurs zonages, dans quelles proportions ces zones vont-elles s'étendre ? 	2017 voir carte en Annexe 1 (Environ en ha)
Quel est le territoire concerné (joindre une carte du périmètre) ? Commune de VAINS (annexe 1)	
Le territoire est-il couvert par un ou plusieurs document(s) d'urbanisme ? Si le territoire est couvert par un PLUi, préciser le contour de l'intercommunalité (ou joindre une carte) : Annexe 2	<input checked="" type="checkbox"/> PLUi <input type="checkbox"/> PLU <input type="checkbox"/> Carte communale <input type="checkbox"/> Non Plusieurs :08/04/2019.....
<ul style="list-style-type: none"> Quelle est la date d'approbation du/des document(s) existant(s) ? Si le(s) document(s) est/sont en cours d'élaboration, quel est l'état d'avancement de la démarche? Arrêt du PLUi par le conseil communautaire le 8 avril 2019 	
La réalisation/révision/modification de vos zonages est-elle menée en parallèle d'une élaboration/révision/modification du document d'urbanisme ?	<input type="checkbox"/> Oui <input checked="" type="checkbox"/> Non
Expliquez l'articulation envisagée entre le document d'urbanisme et le(s) zonage(s) prévu(s) (traitement des questions d'assainissement par le document d'urbanisme, conséquences des ouvertures à l'urbanisation, ...) :	
Le(s) PLUi/PLU/carte communale, en vigueur, font/fait-il(elle) ou ont/a-t-il(elle) fait l'objet d'une évaluation environnementale ?	<input type="checkbox"/> Oui <input checked="" type="checkbox"/> Non <input type="checkbox"/> Examen au cas par cas
Des études techniques (type : schéma directeur d'assainissement¹, étude sur les eaux pluviales,...) ont-elles été, ou seront-elles, menées préalablement à vos futures propositions de zonages ?	<input checked="" type="checkbox"/> Oui <input type="checkbox"/> Non
Précisez ces études :	
Etudes de maîtrise d'œuvre relative au transfert des effluents de Genets Schéma directeur d'assainissement du Val St Père	

¹ Attention : à ne pas confondre avec le schéma d'assainissement selon l'article L2224-8 du CGCT.

Caractéristiques des zonages et contexte	
Caractéristiques générales du territoire et des zones susceptibles d'être touchées	
Êtes-vous/intégrez-vous une commune en zone littorale (au sens de la loi littorale, y compris certains lacs)?	<input checked="" type="checkbox"/> Oui <input type="checkbox"/> Non
Est-ce que le territoire de votre collectivité dispose ou est limitrophe d'une commune disposant : <ul style="list-style-type: none"> d'une zone de baignade ? dans ce cas un profil de baignade a t il été réalisé ? d'une zone conchylicole ? d'une zone de montagne ? d'un périmètre réglementaire de captage (immédiat, rapproché/éloigné) d'alimentation en eau potable ? d'un périmètre de protection des risques d'inondations ? 	<input checked="" type="checkbox"/> Oui <input type="checkbox"/> Non <input type="checkbox"/> Limitrophe <input type="checkbox"/> Oui <input checked="" type="checkbox"/> Non <input type="checkbox"/> Limitrophe <input type="checkbox"/> Oui <input checked="" type="checkbox"/> Non <input type="checkbox"/> Limitrophe <input type="checkbox"/> Oui <input checked="" type="checkbox"/> Non <input type="checkbox"/> Limitrophe <input type="checkbox"/> Oui <input checked="" type="checkbox"/> Non <input type="checkbox"/> Limitrophe
Précisez lesquels : (joindre éventuellement une cartographie)	
Le territoire dispose-t-il : <ul style="list-style-type: none"> de cours d'eau de première catégorie piscicole ? de réservoirs biologiques selon le SDAGE ? 	<input checked="" type="checkbox"/> Oui <input type="checkbox"/> Non <input type="checkbox"/> Oui <input checked="" type="checkbox"/> Non
Précisez lesquels : (joindre éventuellement une cartographie)	
Y a-t-il une zone environnementalement sensible à proximité telle que... <ul style="list-style-type: none"> Natura 2000 ? ZNIEFF 1 ? Zone humide ? Éléments de la Trame Verte et Bleue (réservoir, corridors) ? Présence connue d'espèces protégées ? Présence de nappe phréatique sensible ? 	<input checked="" type="checkbox"/> Oui <input type="checkbox"/> Non <input checked="" type="checkbox"/> Oui <input type="checkbox"/> Non <input checked="" type="checkbox"/> Oui <input type="checkbox"/> Non <input checked="" type="checkbox"/> Oui <input type="checkbox"/> Non <input type="checkbox"/> Oui <input checked="" type="checkbox"/> Non <input type="checkbox"/> Oui <input checked="" type="checkbox"/> Non
Précisez lesquelles : Voir Annexe n°4 (zone 8) 3 ZNIEFF : 250006479 BAIE DU MONT SAINT-MICHEL 250008117 MARAIS DU VERGEON 250008118 HERBUS DE GENETS ET VAINS 2 zones Natura 2000 : SIC FR2500077 Baie du Mont Saint-Michel ZPS (Oiseaux) R2510048 Baie du Mont Saint-Michel 1 zone RAMSAR : ZH002 Baie du Mont St Michel Autres :	
Quel est le niveau de qualité de l'état écologique et de l'état chimique (très bon état, bon état, moyen, médiocre, mauvais)2 des masses d'eau réceptrices des eaux concernées par la présente demande, selon la classification du SDAGE au sens de la Directive Cadre sur l'Eau (DCE) ? <ul style="list-style-type: none"> Nom de la (des) masse(s) d'eau superficielle : Nom de la (des) masse(s) d'eau souterraine : Si souhaité, vous pouvez préciser un niveau de qualité issu des point(s) de référence(s) nationaux connu(s), ou selon d'autres données à préciser (biblio, mesures locales)	Bon état écologique (source AESN 17-04-18) La Sée

²L'information se trouve sur le site <http://www.eaufrance.fr> ou <http://www.lesagencesdeleau.fr/>

Caractéristiques des zonages et contexte	
Votre territoire fait-il l'objet d'application de documents de niveau supérieur ? <ul style="list-style-type: none"> Schéma d'Aménagement et de Gestion des Eaux (SAGE) ? Directive Territoriale d'Aménagement (DTA ou DTADD) ? Schéma de Cohérence Territoriale (SCoT) ? 	<input type="checkbox"/> Oui <input type="checkbox"/> Non <input type="checkbox"/> Oui <input type="checkbox"/> Non <input type="checkbox"/> Oui <input type="checkbox"/> Non
Précisez lesquels : Autres :	
Pensez-vous que votre territoire sera soumis à une forte urbanisation ?	<input type="checkbox"/> Oui <input type="checkbox"/> Non
Précisez :	
Quel est le type principal des réseaux de collecte des eaux usées sur votre territoire ? Autres :	<input type="checkbox"/> Séparatif ³ <input type="checkbox"/> Unitaire
Disposez-vous d'une carte d'aptitude des sols à l'infiltration ?	<input type="checkbox"/> Oui <input type="checkbox"/> Non
Existe-t-il des ouvrages de rétention des eaux pluviales sur le territoire concerné par le zonage ?	<input type="checkbox"/> Oui <input type="checkbox"/> Non

Si vous disposez de la compétence relative à la planification et/ou gestion de l'assainissement collectif et non collectif, remplissez le tableau suivant.

Questions relatives aux zones d'assainissement collectif/non collectif des eaux usées

Contexte, caractéristiques du zonage et possibilité d'incidences sur l'environnement et la santé humaine	
Y a-t-il des adaptations de grands secteurs (ouverture à l'urbanisation, passage de l'assainissement non collectif à l'assainissement collectif ou inversement pour diverses raisons possibles), qui sont à l'origine de la volonté de révision du zonage d'assainissement ?	<input type="checkbox"/> Oui <input type="checkbox"/> Non
Conformément à l'article L2224-8 du CGCT, avez-vous établi votre schéma descriptif d'assainissement collectif des eaux usées⁴ ?	<input type="checkbox"/> Oui <input type="checkbox"/> Non
Les contrôles des assainissements non collectifs ont-ils été réalisés ? <ul style="list-style-type: none"> Sont-ils en cours et dans quels délais seront-ils réalisés ? Les non-conformités ont-elles été levées ? Sont-elles en cours d'être levées ? 	<input type="checkbox"/> Oui <input type="checkbox"/> Non <input type="checkbox"/> Oui <input type="checkbox"/> Non <input type="checkbox"/> Oui <input type="checkbox"/> Non <input type="checkbox"/> Oui <input type="checkbox"/> Non
Au sein de votre PLU, imposez-vous, dans le règlement un minimum de surface parcellaire sur les zones d'assainissement non collectif ?	<input type="checkbox"/> Oui <input type="checkbox"/> Non <input type="checkbox"/> Sans objet Combien :
La collectivité compétente (ou les collectivités adhérentes) dispose-t-elle de déclarations de prélèvement (puits ou forages privés) selon l'article L2224-9 du CGCT ? Si oui, sont-ils sur (à proximité d') une zone pressentie comme devant accueillir un zonage en assainissement non collectif ?	<input type="checkbox"/> Oui <input type="checkbox"/> Non <input type="checkbox"/> Oui <input type="checkbox"/> Non
Est-il prévu d'autres modes de gestion des eaux usées traitées en Assainissement Non Collectif (ANC) que l'infiltration (rejet en milieu hydraulique superficiel ...) ?	<input type="checkbox"/> Oui <input type="checkbox"/> Non

³Séparatif : un réseau d'eaux usées strictes, voire parfois complété d'un réseau d'eaux pluviales strictes

⁴Selon le décret n° 2012-97 du 27 janvier 2012 relatif à la définition d'un descriptif détaillé des réseaux des services publics de l'eau et de l'assainissement et d'un plan d'actions pour la réduction des pertes d'eau du réseau de distribution d'eau potable

Contexte, caractéristiques du zonage et possibilité d'incidences sur l'environnement et la santé humaine	
Si oui, lesquels : toute filière agréée selon l'arrêté du 7/05/09 modifié par l'arrêté du 7/03/12	
La station de traitement des eaux usées (STEU) actuelle est-elle en surcharge⁵ ? <ul style="list-style-type: none"> Par temps sec ? Par temps de pluie ? De façon saisonnière ? 	<input type="checkbox"/> Oui <input checked="" type="checkbox"/> Non
Avez-vous des procédures d'urgence en cas de rupture accidentelle d'un des éléments de votre système d'assainissement (coupure électrique, pompe, STEU) ? Lesquelles : L'analyse de défaillance du système d'Avranches est opérationnelle et les moyens sont mis en place.	<input checked="" type="checkbox"/> Oui <input type="checkbox"/> Non
Avez-vous l'intention de rechercher une réduction de vos futures consommations énergétiques sur les équipements de votre système d'assainissement (postes ...) ? <ul style="list-style-type: none"> Par une cohérence topographique entre les zones collectées ? Autres : La station est certifiée ISO 50001 	<input type="checkbox"/> Oui <input type="checkbox"/> Non <input checked="" type="checkbox"/> Oui <input type="checkbox"/> Non

Si vous disposez de la compétence relative la planification et/ou gestion des eaux pluviales, remplissez le tableau suivant. **Compétence limitée et uniquement sur Avranches récupérée au 1^{er} janvier 2020**

Questions relatives aux zones où des mesures doivent être prises pour limiter l'imperméabilisation des sols et pour assurer la maîtrise du débit et de l'écoulement des eaux pluviales et de ruissellement.

Contexte, caractéristiques du zonage et possibilité d'incidences sur l'environnement et la santé humaine	
Existe-t-il des risques ou enjeux liés à : <ul style="list-style-type: none"> des problèmes d'écoulement des eaux pluviales ? de ruissellement ? de maîtrise de débit ? d'imperméabilisation des sols ? 	<input type="checkbox"/> Oui <input type="checkbox"/> Non <input type="checkbox"/> Oui <input type="checkbox"/> Non <input type="checkbox"/> Oui <input type="checkbox"/> Non <input type="checkbox"/> Oui <input type="checkbox"/> Non
Lesquels :	
Des mesures de gestion des eaux pluviales existent-elles déjà sur le territoire du zonage envisagé ? Lesquelles : Quelles ont été les raisons de leur mise en place ?	
Avez-vous identifié des secteurs de votre territoire et des territoires limitrophes concernés par des risques liés aux eaux pluviales ?	<input type="checkbox"/> Oui <input type="checkbox"/> Non Si oui, fournir si possible une carte.

⁵Référence réglementaire pour estimer la surcharge : les valeurs limites de l'arrêté du 22 juin 2007, et (parce qu'il peut être plus restrictif) les valeurs limites définies dans l'arrêté préfectoral propre à la station d'épuration (ou au système d'assainissement)

Contexte, caractéristiques du zonage et possibilité d'incidences sur l'environnement et la santé humaine	
Avez-vous identifié des secteurs de votre territoire où sont présents des enjeux de gestion pour les eaux pluviales (maîtrise de l'imperméabilisation, topographie, capacité des réseaux existants, limitation du ruissellement,...)?	<input type="checkbox"/> Oui <input type="checkbox"/> Non Si oui, fournir si possible une carte.
Des mesures permettant de gérer ces risques existent-elles ?	<input type="checkbox"/> Oui <input type="checkbox"/> Non
Si oui, lesquelles ?	
Disposez-vous d'un système de gestion des eaux pluviales (bassin, surverse, télégestion) ?	<input type="checkbox"/> Oui <input type="checkbox"/> Non
Votre système d'assainissement eaux pluviales est-il déclaré ou autorisé conformément à la rubrique 2.1.5.0. de la nomenclature loi sur l'eau ⁶ ?	<input type="checkbox"/> Oui <input type="checkbox"/> Non
Avez-vous rencontré des problèmes de capacité de votre réseau d'eaux pluviales par temps de pluie ?	<input type="checkbox"/> Oui <input type="checkbox"/> Non
<ul style="list-style-type: none"> Selon quelle fréquence ? Dûs à une mise en charge par un cours d'eau ? 	<input type="checkbox"/> Oui <input type="checkbox"/> Non
Votre commune a-t-elle fait l'objet d'une décision de catastrophe naturelle liée aux inondations ?	<input type="checkbox"/> Oui <input type="checkbox"/> Non
Avez-vous subi des <ul style="list-style-type: none"> coulées de boues? glissements de terrain dûs à un phénomène pluvieux? Autres : 	<input type="checkbox"/> Oui <input type="checkbox"/> Non <input type="checkbox"/> Oui <input type="checkbox"/> Non
Votre territoire fait-il partie : <ul style="list-style-type: none"> d'un SAGE en déficit eau ? d'une Zone de Répartition des Eaux (ZRE) ? 	<input type="checkbox"/> Oui <input type="checkbox"/> Non <input type="checkbox"/> Oui <input type="checkbox"/> Non

Si vous disposez de la compétence relative la planification et/ou gestion des eaux pluviales, remplissez le tableau suivant.

Questions relatives aux zones où il est nécessaire de prévoir des installations pour assurer la collecte, le stockage éventuel et, en tant que de besoin, le traitement des eaux pluviales et de ruissellement lorsque la pollution qu'elles apportent au milieu aquatique risque de nuire gravement à l'efficacité des dispositifs d'assainissement.

Contexte, caractéristiques du zonage et possibilité d'incidences sur l'environnement et la santé humaine	
Votre commune dispose-t-elle de réseaux de collecte des eaux pluviales ?	<input type="checkbox"/> Oui <input type="checkbox"/> Non
L'éventuel Schéma Directeur d'Assainissement (ou une démarche autre) aborde-t-il les questions de pollution des eaux pluviales ?	<input type="checkbox"/> Oui <input type="checkbox"/> Non
Des prescriptions ont-elles été proposées ?	<input type="checkbox"/> Oui <input type="checkbox"/> Non
Si oui, lesquelles ?	
La réalisation d'ouvrages est-elle prévue ?	<input type="checkbox"/> Oui <input type="checkbox"/> Non
Si oui lesquels et pour quel objectif ?	
Les équipements prévus consommeront-ils une surface naturelle propre ?	<input type="checkbox"/> Oui <input type="checkbox"/> Non
Sont-ils intégrés sous voirie, parking, bâti ?	<input type="checkbox"/> Oui <input type="checkbox"/> Non

⁶Nomenclature 2.1.5.0. Rejet d'eaux pluviales dans les eaux douces superficielles ou sur le sol ou dans le sous-sol, la surface totale du projet, augmentée de la surface correspondant à la partie du bassin naturel dont les écoulements sont interceptés par le projet, étant : 1° Supérieure ou égale à 20 ha (A) ;2° Supérieure à 1 ha mais inférieure à 20 ha (D).

Autoévaluation (facultatif)

Au regard du questionnaire, estimez-vous qu'il est nécessaire que vos zonages définis au L2224-10 CGCT fassent l'objet d'une évaluation environnementale ou qu'ils devront en être dispensés ?

Expliquez pourquoi :

A AVRANCHES, Le.....

Annexe 1 : carte de zonage Vains

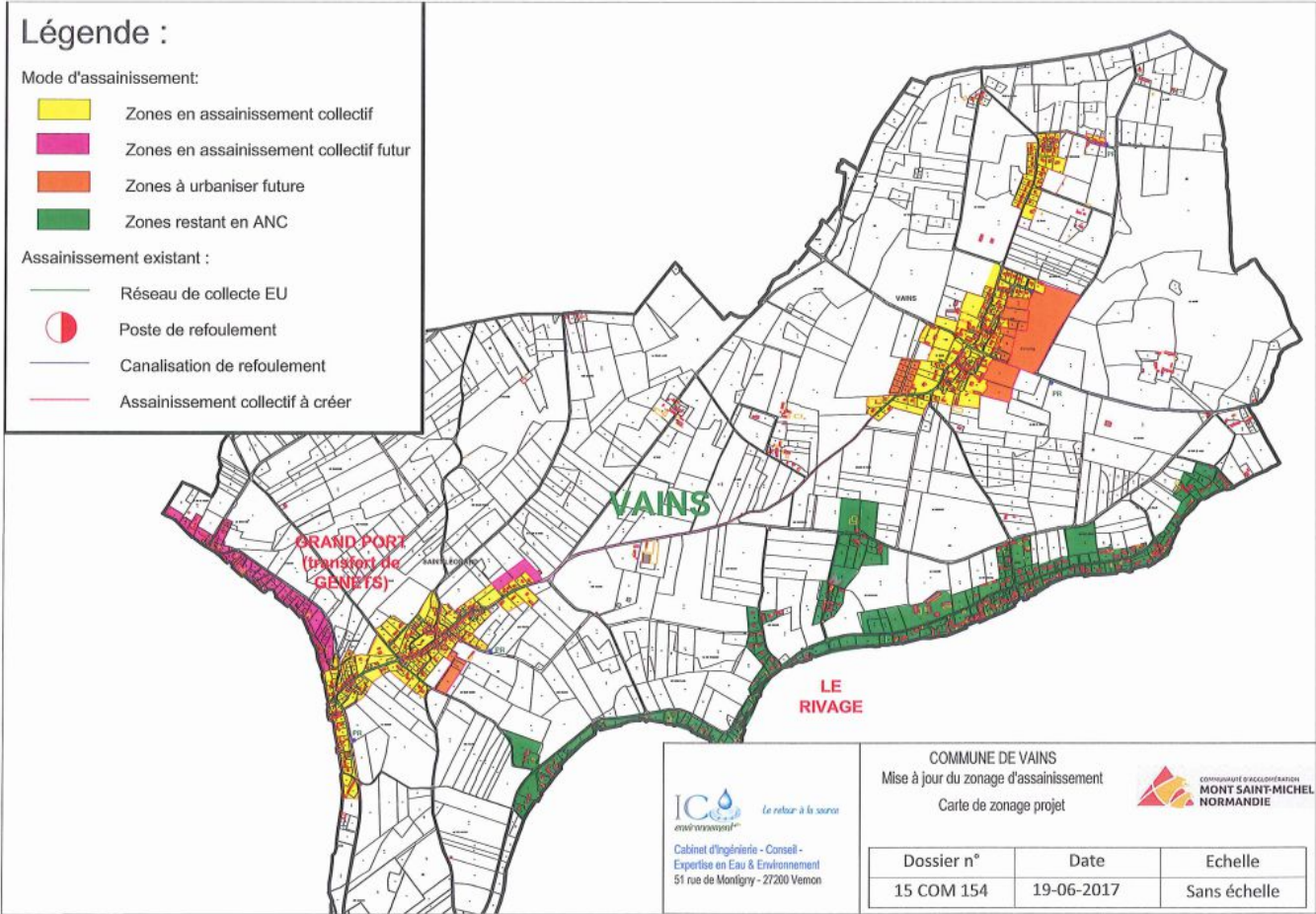

Annexe 2 : PLUi Vains

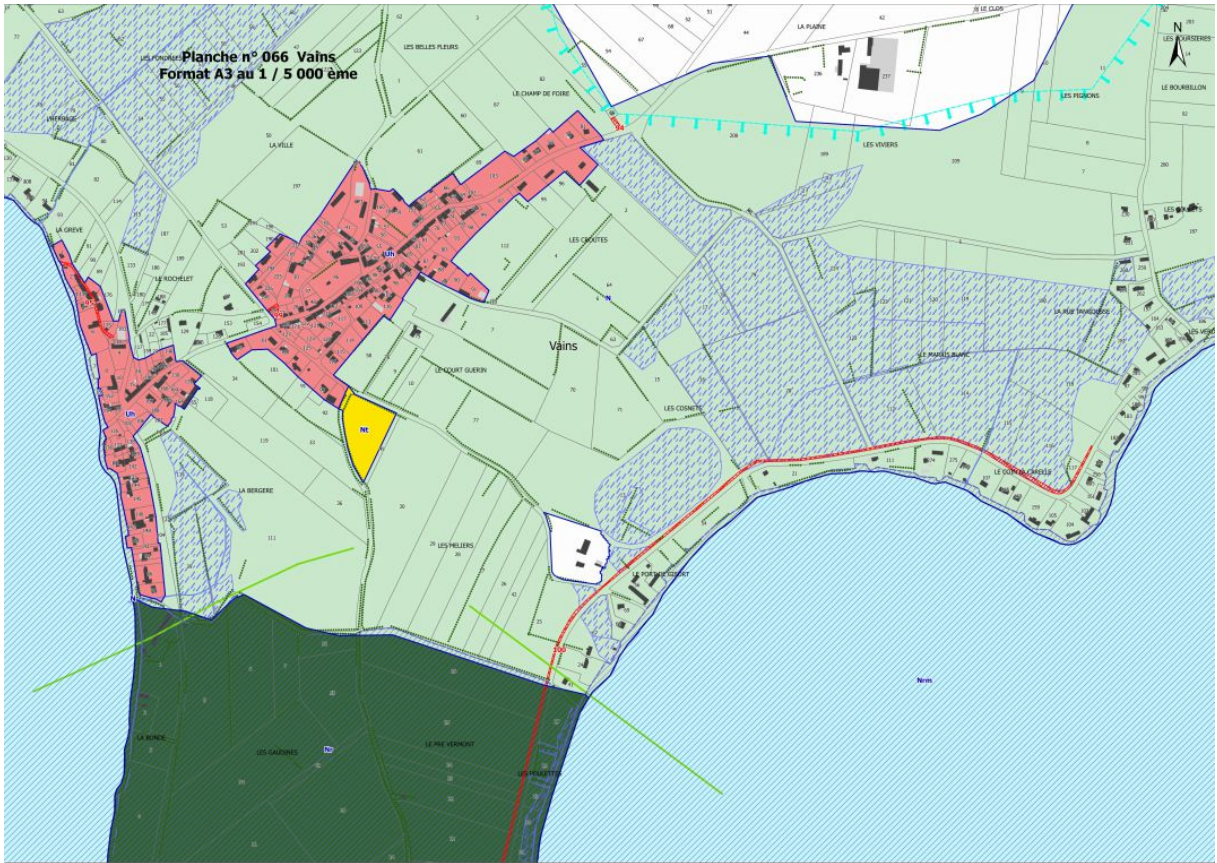
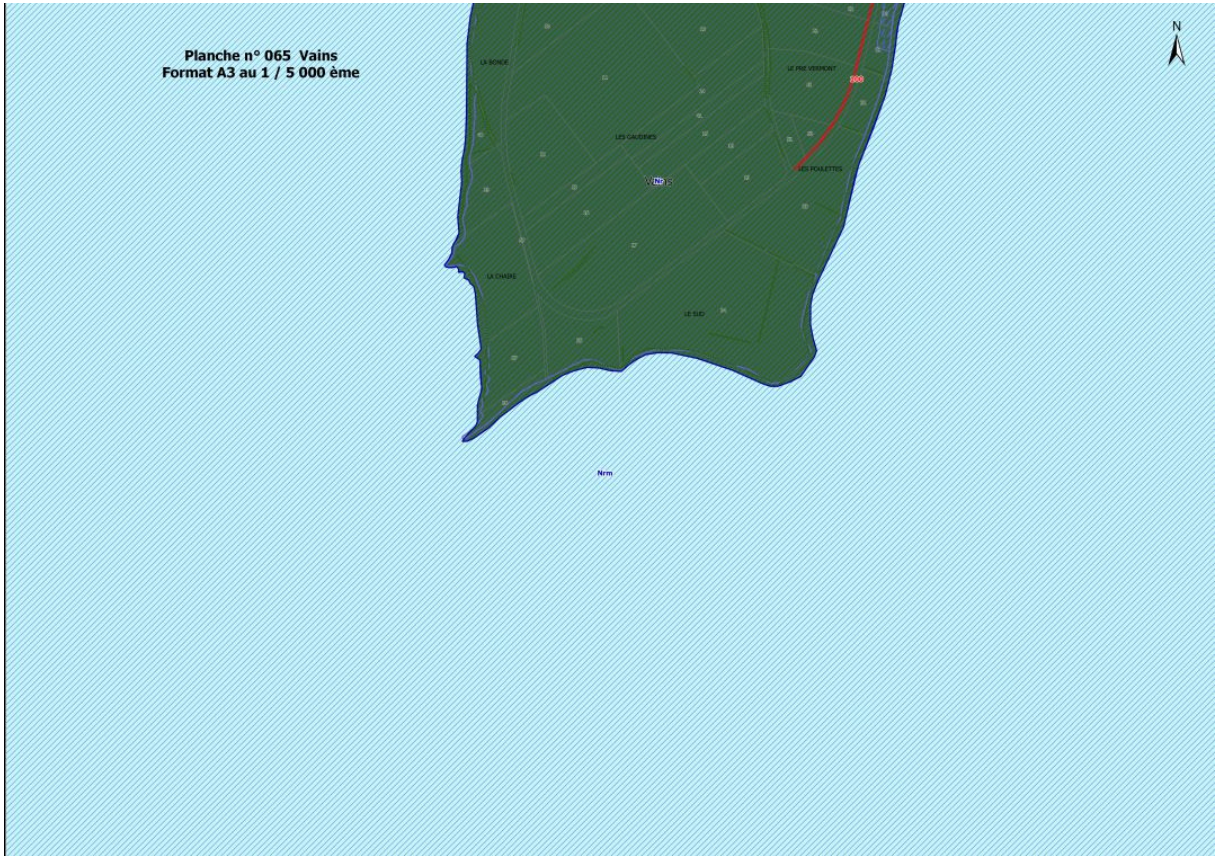

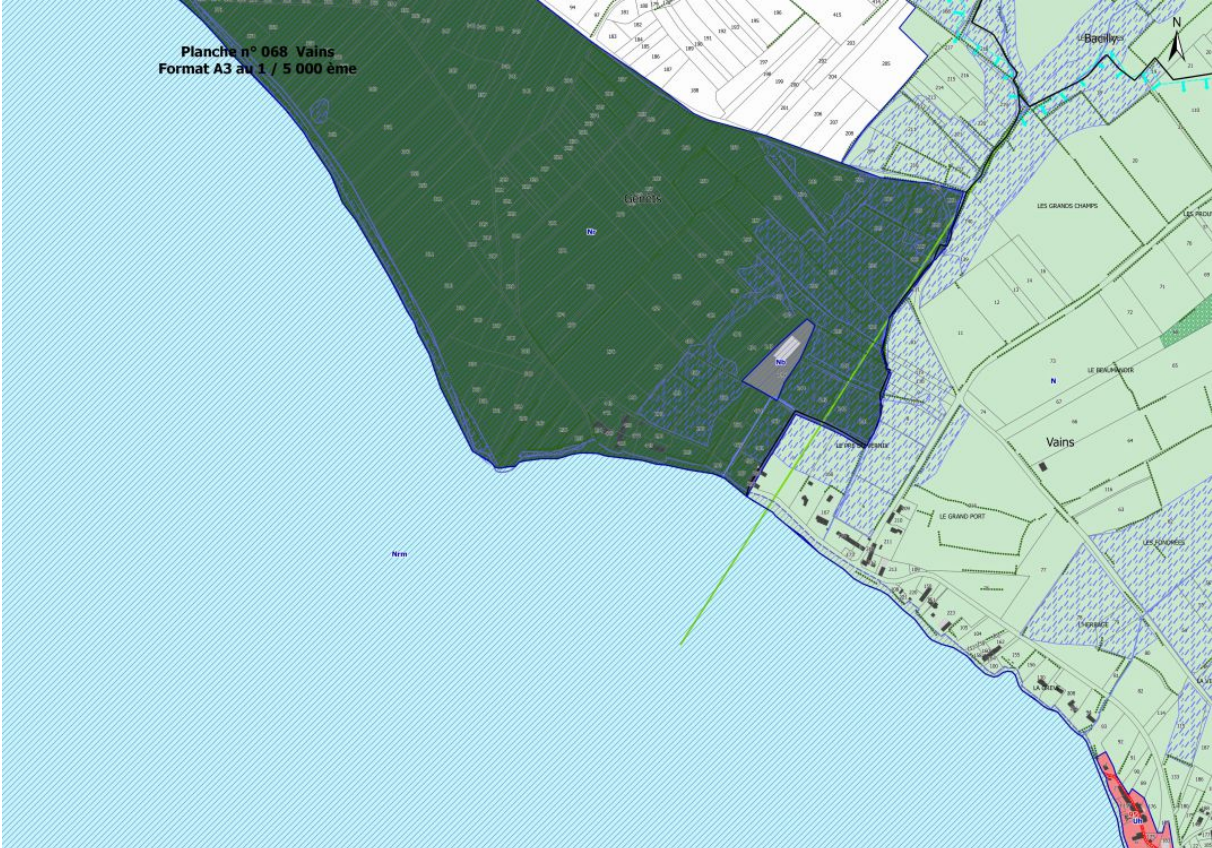
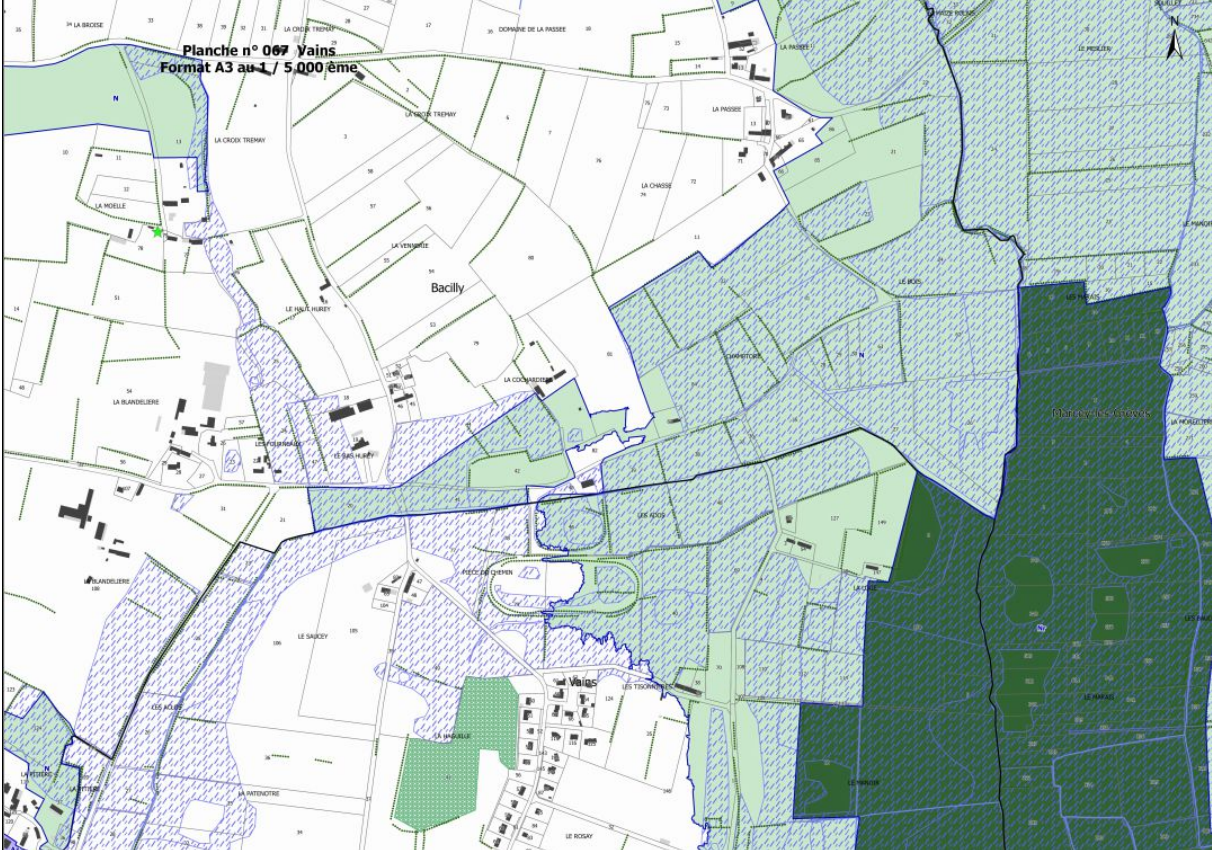

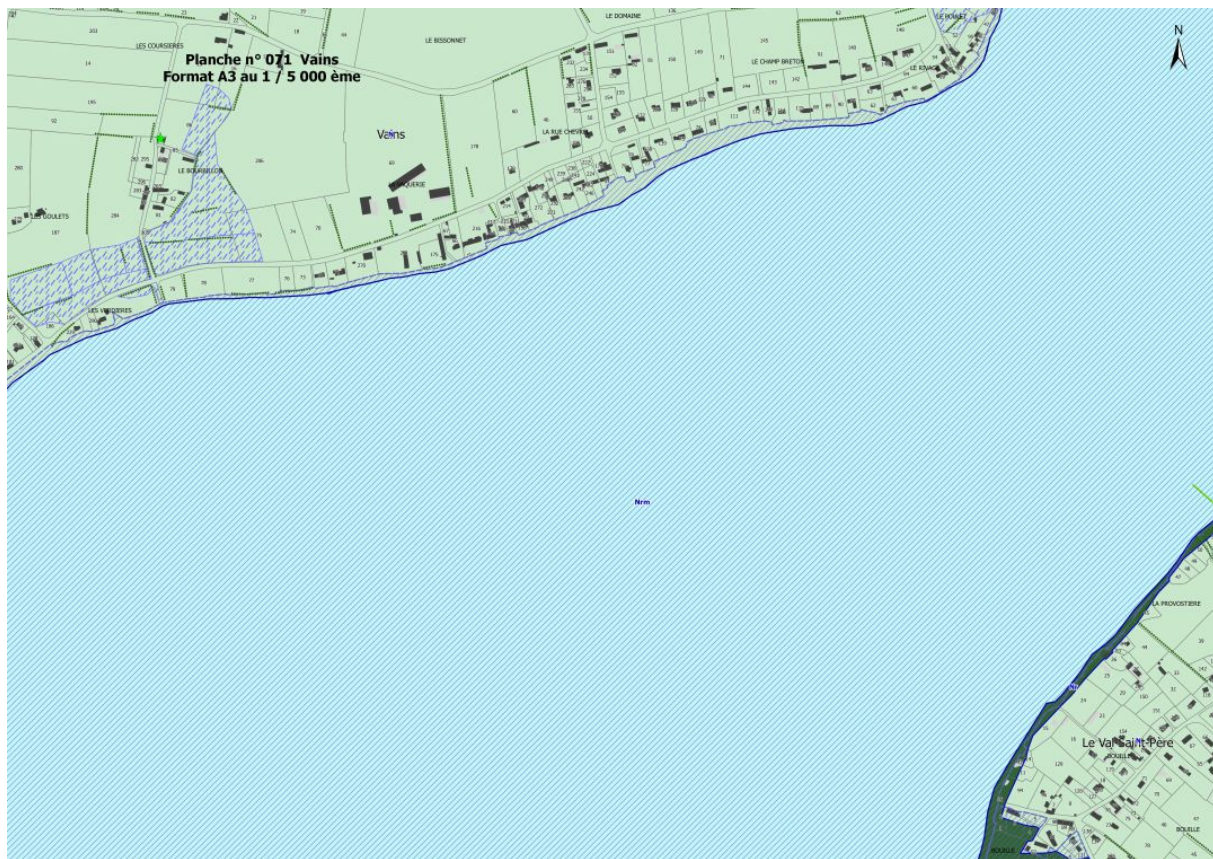

[illegible]

Annexe 4 : cartes des Zones Nature 2000

