



DIRECTION DE L'ENVIRONNEMENT
DEPARTEMENT DE
SEINE MARITIME

DIRECTION DE L'ENVIRONNEMENT - DEPARTEMENT DE SEINE MARITIME

COMMUNES DE CAUDEBEC-EN-CAUX ET VILLEQUIER

REHABILITATION DU PERRE
EN RIVE DROITE DE LA SEINE

AVANT PROJET

ESQ	AVP	PRO	DCE	VISA	DOE
-----	-----	-----	-----	------	-----

COUPE BB structure type 1

NUMERO DE PLAN: SAF-2019-S19NMO006-PRO-01		
NUMERO D'ETUDE	REVISION	
S19NMO006	A	
DATE	ECHELLE	
15 NOVEMBRE 2019	1/100	
DESSINE PAR	CHEF DE PROJET	
CHAIB DRAA H	BELKOUBBI K	

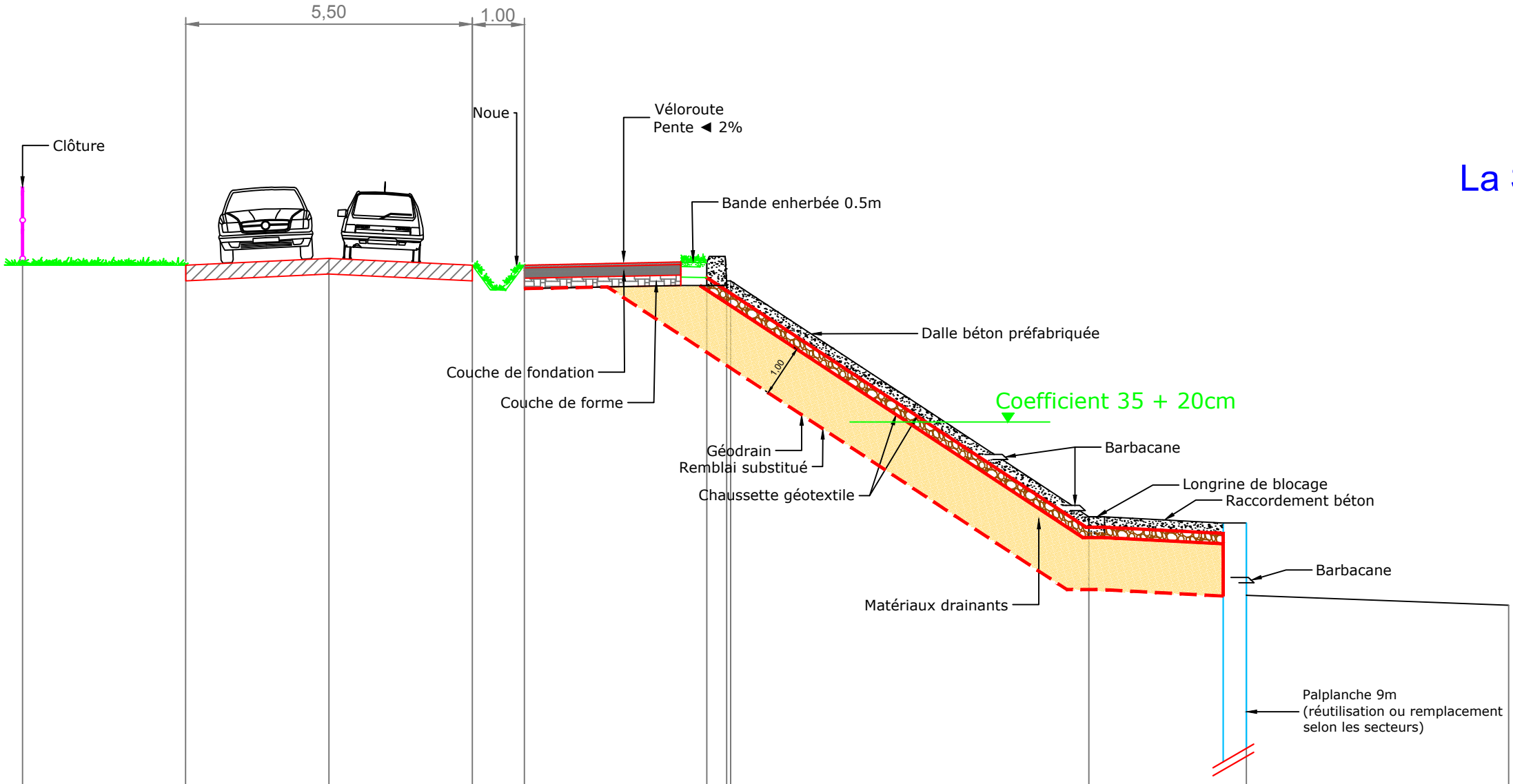

La Seine

[Coefficient 115 - PM \(3.92 IGN69\)](#)

[Coefficient 35 - PM \(1.82 IGN69\)](#)

[Coefficient 35 - BM \(-0.43 IGN69\)](#)
[Coefficient 115 - BM \(-0.81 IGN69\)](#)

PC (IGN69) : -5.00

Altitudes IGN69	5.03	5.03	5.16	5.02	5.00	4.96	0.20	0.08	-1.50
Dist. cumulée	0.00	3.13	5.88	8.63	10.22	13.22	20.57	23.58	28.61
Dist. Partielle		3.13	2.75	2.75	1.00	3.50	6.87	3.01	5.03