





**Toute vues novembre  
2019**

**Vue 1 vers Nord-ouest  
depuis "accès"  
Route haie et talus  
séparant la zone à  
boiser à gauche et  
la zone pavillonnaire  
à droite**



**Vue 2 vers Sud Ouest  
depuis "accès"  
A gauche chemin  
d'accès privatif  
A droite plan milieu  
labour à boiser avec  
couvert  
A droite arrière plan  
zone boisée**



**Vue 3 vers Ouest  
depuis "accès"  
Plan milieu labour  
avec couvert  
Arrière plan zone  
boisée**







Zone Pavillonnaire

chemin

Pin Maritime

Accès

54870 m<sup>2</sup>

10350 m<sup>2</sup>

chêne sessile + bouleau

chêne sessile + bouleau

Mare

rivière "la goutte"

Espace boisé

Prairie

Échelle 1 : 4 264

0 50 m







**Légende :**

N2000 - Dreal - Habitat

 Prioritaire

 Non Prioritaire

Parcs naturels régionaux



ZNIEFF 2



Point de captages d'eau potable - Périmètre

 de protection immédiate

 de protection rapprochée

 de protection éloignée

 Point de captages d'eau potable

20/11/2019

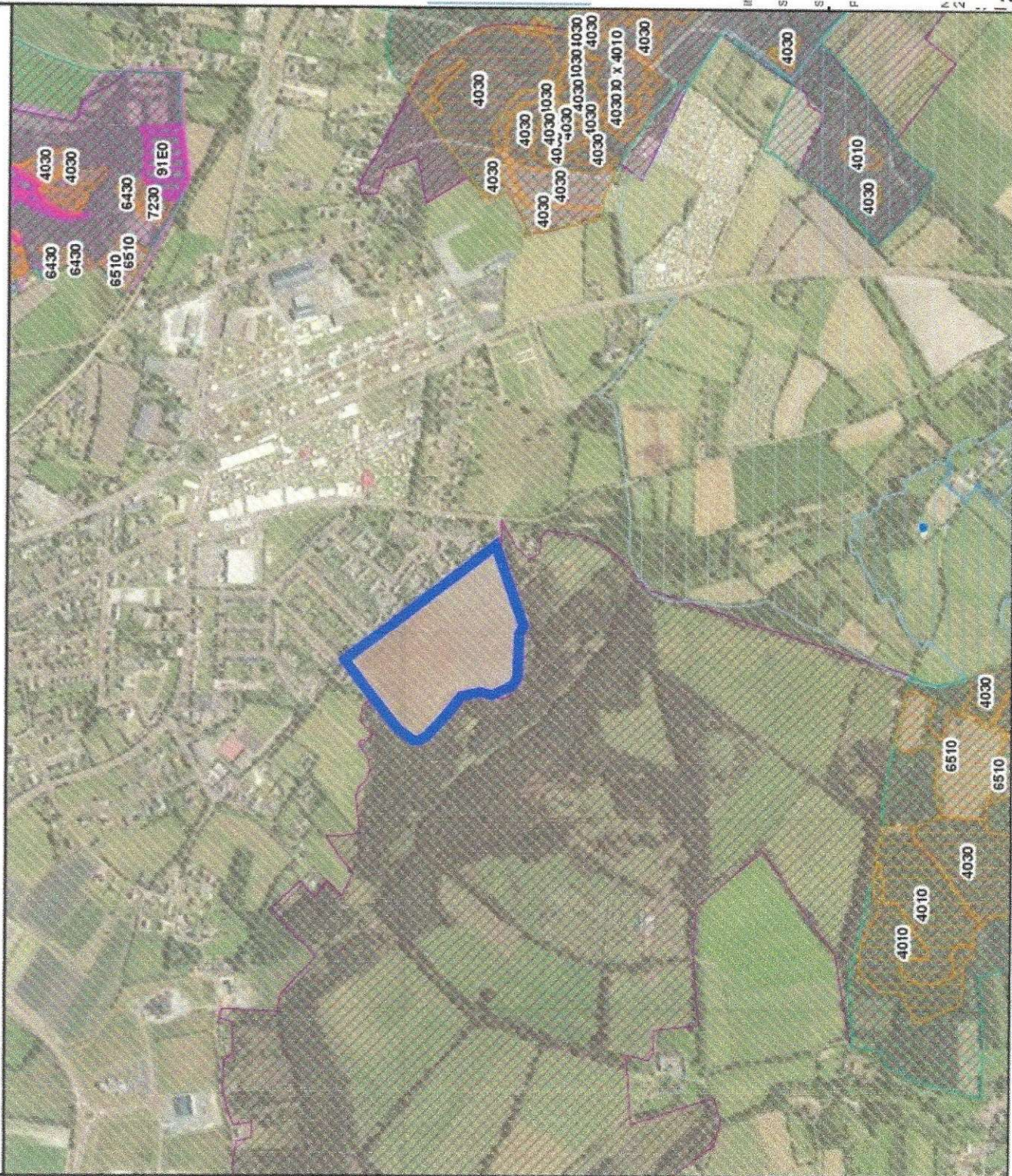





Contour de la forêt :

Informations diverses :  
ZNIEFF 2

Contour :

Identifiant : 1027  
Référence MNHN : 250006484  
Nom : LANDES DE LESSAY ET VALLEE DE L'AY  
Génération : 2  
Surface de recouvrement (ha) : 3.84



Aire de boisement  
avec N° de parcelle  
cadastrale



Contour de parcelles  
cadastrales en propriété

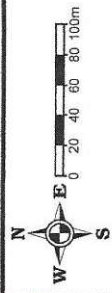

• x:369794 y:6910361  
(RGF83)

20/11/2019