



AMENAGEMENTS SUR LA RISLE
SITE DE L'AIGLE

LOCALISATION DES TRAVAUX & ACCES

AFFAIRE N°	4-53-1976	DATE	07-05-2019	DESSIN	SGU	VERIFIE	RBE
------------	-----------	------	------------	--------	-----	---------	-----

INDICES	DATES	D	MODIFICATIONS
INDICE1	07-05-2019	SGU	/

MAITRE D'OUVRAGE:

GEOMETRE:

MAITRE D'OUVRAGE DELEGUE:

MAITRE D'OEUVRE:



ARTELIA
 DIRECTION REGIONALE OUEST
 ESPACE BUREAUX SILLON DE BRETAGNE
 8 AVENUE DES THEBAUDIÈRES - CS 20232
 44615 SAINT HERBLAIN CEDEX - FRANCE
 Tél. : 33 (0)2 28 09 18 00
 Fax : 33 (0)2 40 94 80 99

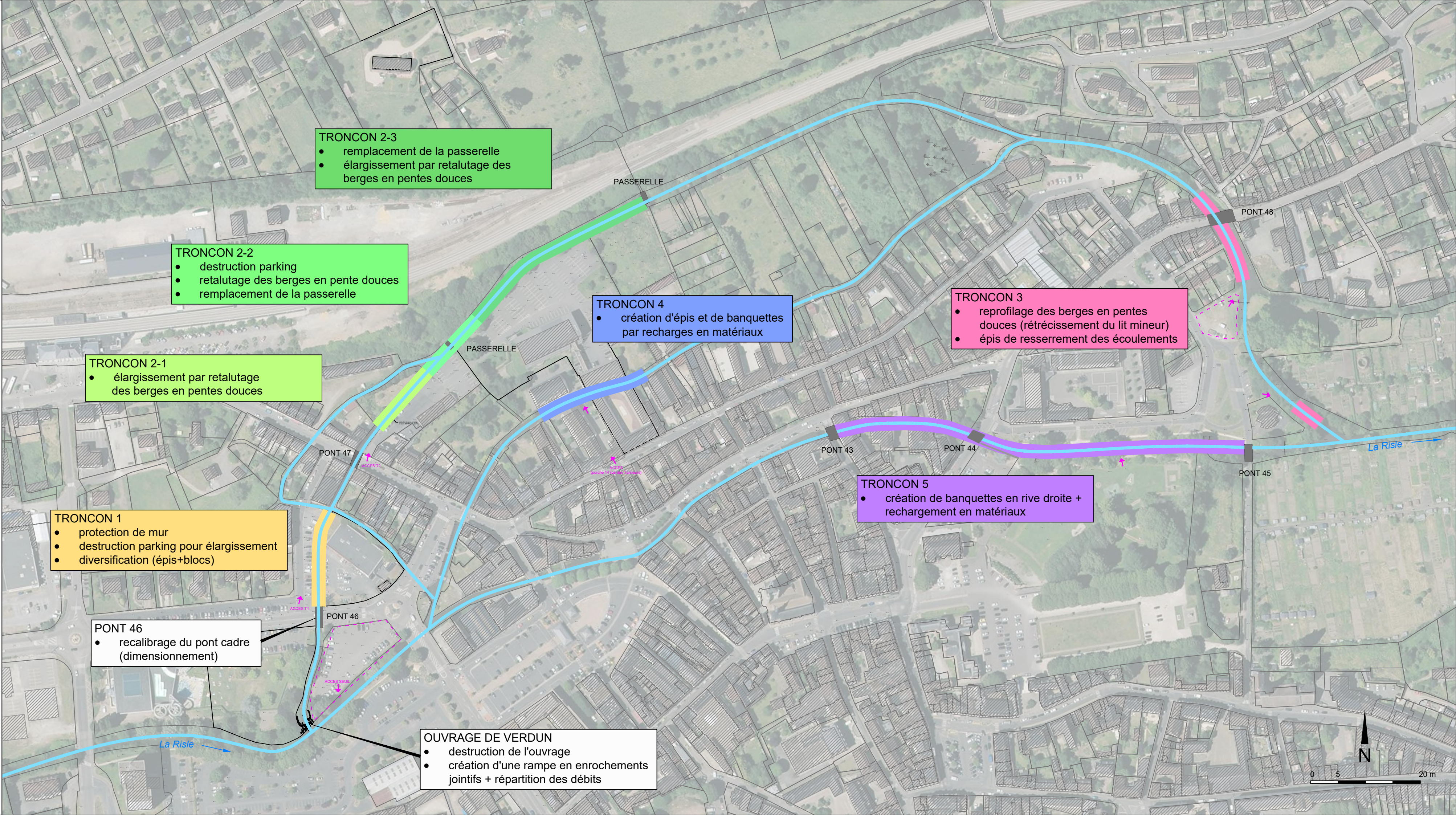

PRO

DEPARTEMENT DE L'ORNE

MOE DE RESTAURATION DE LA CONTINUITE ECOLOGIQUE DU CENTRE VILLE D'AIGLE, DES MOULINS D'AUBE ET DE PORTE

AMENAGEMENTS SUR LA RISLE
SITE DE L'AIGLE

PLANS TRAVAUX
TRONCON 1 - PONT46

AFFAIRE N°4-53-1976

DATE07-05-2019

DESSINSGU

VERIFIE

RBE

INDICES	DATES	D	MODIFICATIONS
INDICE1	07-05-2019	SGU	/

MAITRE D'OUVRAGE:

GEOMETRE:

MAITRE D'OUVRAGE DELEGUE:

MAITRE D'OEUVRE:

PLAN N°

PRO

1/200

Date de l'impression: le 21 Mai 2019

Fichier : 4-53-1976-PRO-AIGLE.dwg

MOE DE RESTAURATION DE LA CONTINUITE
ECOLOGIQUE DU CENTRE VILLE D'AIGLE,
DES MOULINS D'AUBE ET DE PORTE

AMENAGEMENTS SUR LA RISLE
SITE DE L'AIGLE
PLANS TRAVAUX
TRONCONS 2 et 4

AFFAIRE N° 4-53-1976 DATE 07-05-2019 DESSIN SGU VERIFIE RBE

INDICES	DATES	D	MODIFICATIONS
INDICE1	07-05-2019	SGU /	

MAITRE D'OUVRAGE:

GEOMETRE:

MAITRE D'OUVRAGE DELEGUE:

MAITRE D'OEUVRE:

ARTELIA
DIRECTION REGIONALE OUEST
ESPACE BUREAUX SILON DE BRETAGNE
8 AVENUE DES THERMAIDRIES - CS 20022
44815 SAINT HERBLAIN CEDEX - FRANCE
Tel : 33 (0)2 29 00 18 00
Fax : 33 (0)2 40 84 80 99

PLAN N°
PRO
1/400

Date de l'impression: le 21 Mai 2019 Fichier : 4-53-1976-PRO-AIGLE.dwg

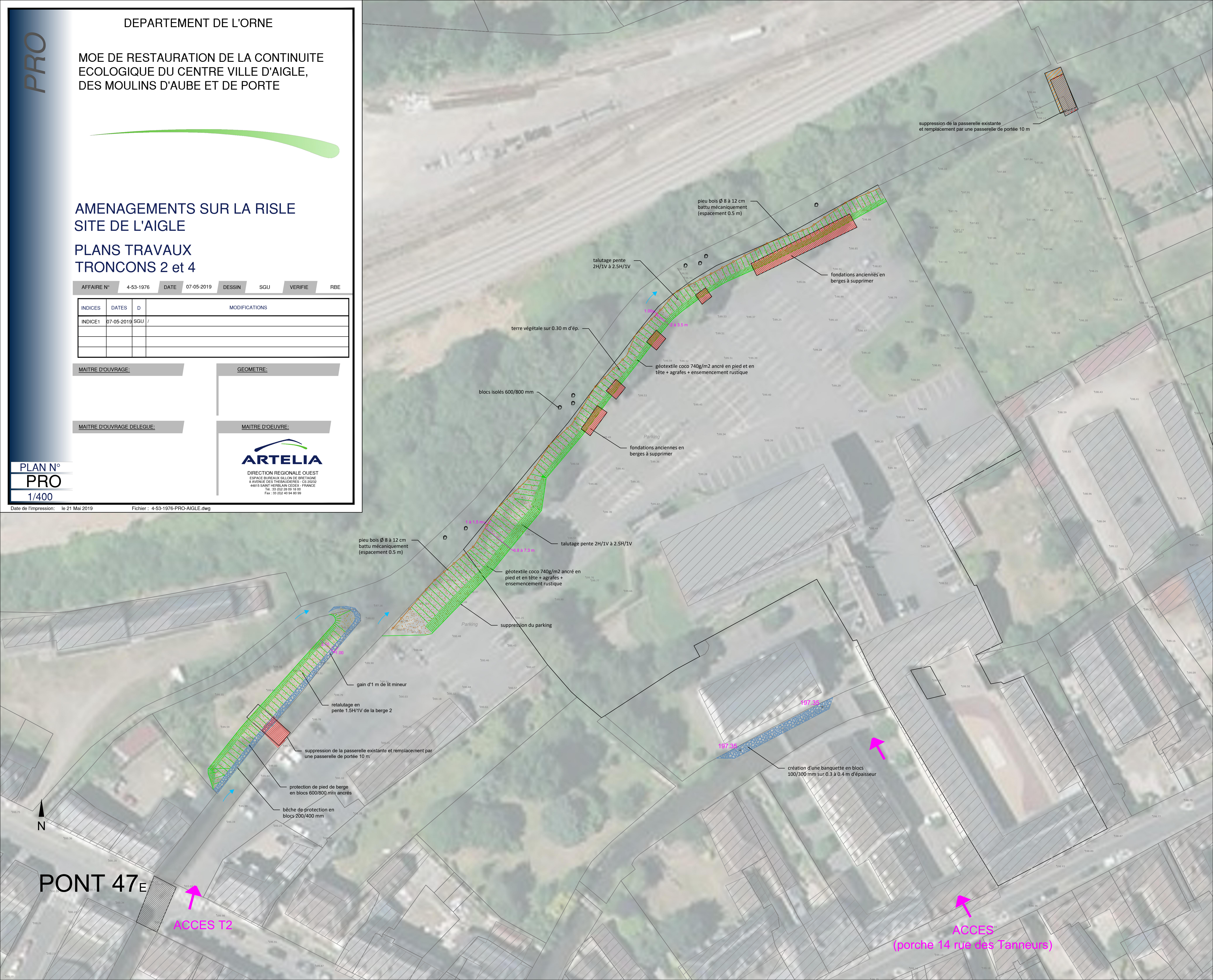

MOE DE RESTAURATION DE LA CONTINUITE
ECOLOGIQUE DU CENTRE VILLE D'AIGLE,
DES MOULINS D'AUBE ET DE PORTE



AMENAGEMENTS SUR LA RISLE
SITE DE L'AIGLE

PLANS TRAVAUX
TRONCON 3

AFFAIRE N°	4-53-1976	DATE	07-05-2019	DESSIN	SGU	VERIFIE	RBE
------------	-----------	------	------------	--------	-----	---------	-----

INDICES	DATES	D	MODIFICATIONS
INDICE1	07-05-2019	SGU /	

MAITRE D'OUVRAGE:

GEOMETRE:

MAITRE D'OUVRAGE DELEGUE:

MAITRE D'OEUVRE:



DIRECTION REGIONALE OUEST
ESPACE BUREAUX SILLON DE BRETAGNE
8 AVENUE DES THERIAUDIERS - CS 20232
44815 SAINT HERBLAIN CEDEX - FRANCE
Tel : 33 (0)2 28 09 18 00
Fax : 33 (0)2 40 94 80 99

PLAN N°
PRO
1/200

Date de l'impression: le 22 Mai 2019 Fichier : 4-53-1976-PRO-AIGLE.dwg

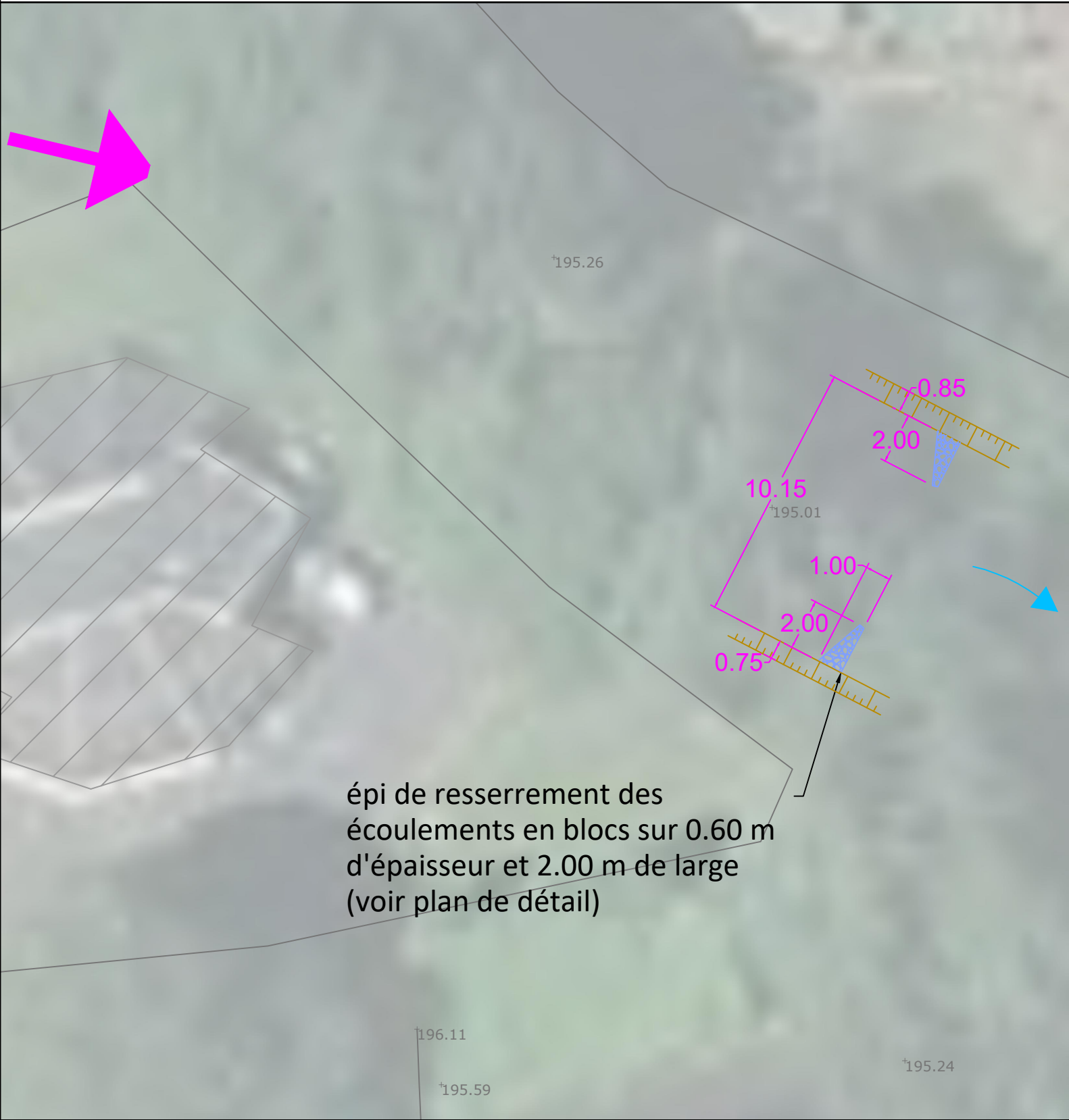

épi de resserrement des
écoulements en blocs sur 0.60 m
d'épaisseur et 2.00 m de large
(voir plan de détail)



pieu bois Ø 8 à 12 cm
battu mécaniquement
(espacement 0.5 m)

création d'une banquette végétale de 1.5 à
2 m de large en matériaux gravo-terreux

MOE DE RESTAURATION DE LA CONTINUITE
ECOLOGIQUE DU CENTRE VILLE D'AIGLE,
DES MOULINS D'AUBE ET DE PORTE



AMENAGEMENTS SUR LA RISLE
SITE DE L'AIGLE
PLANS TRAVAUX
TRONCON 5

AFFAIRE N° 4-53-1976 DATE 07-05-2019 DESSIN SGU VERIFIE RBE

INDICES	DATES	D	MODIFICATIONS
INDICE1	07-05-2019	SGU /	

MAITRE D'OUVRAGE:

GEOMETRE:

MAITRE D'OUVRAGE DELEGUE:

MAITRE D'OEUVRE:



DIRECTION REGIONALE OUEST
ESPACE BUREAUX SILLON DE BRETAGNE
8 AVENUE DES THEBAUDIÈRES - CS 20232
44815 SAINT HERBLAIN CEDEX - FRANCE
Tél : 33 (0)2 28 08 18 00
Fax : 33 (0)2 40 94 80 99

