

# **Demande d'examen au cas par cas préalable à la réalisation éventuelle d'une évaluation environnementale**

*Projet d'aménagement d'une fourrière comprenant une  
aire de dépôt de véhicules et d'un bâtiment d'activités  
accueillant du public*

*Rue du Val d'Eauplet, Rouen (76)*

## **ANNEXES PHOTOGRAPHIQUES ET CARTOGRAPHIQUES**

## 1 - Annexes obligatoires

- AO n°2 : Un plan de situation au 1/25 000 ou, à défaut, à une échelle comprise entre 1/16 000 et 1/64 000

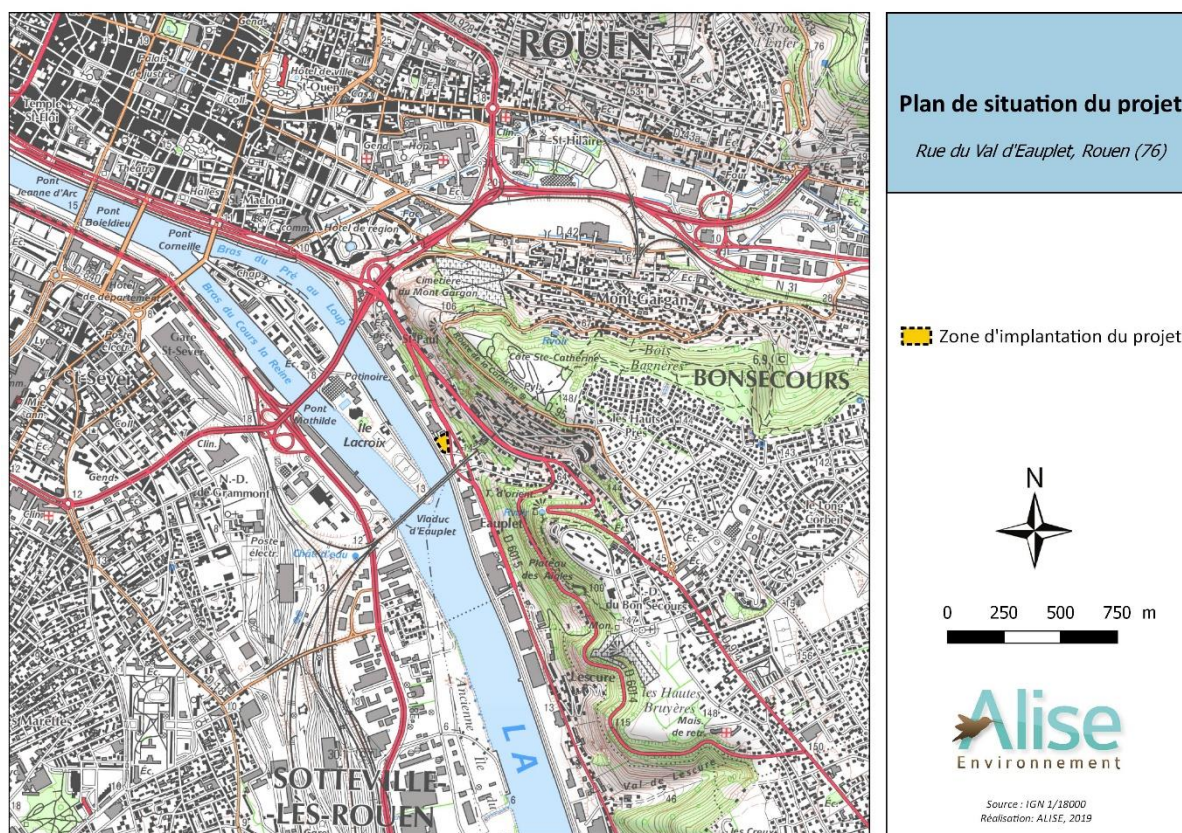

Figure 1 : Plan de situation du projet au 1/18000

Source : Scan IGN

- AO n°3 : Au minimum, 2 photographies datées de la zone d'implantation, avec une localisation cartographique des prises de vue, l'une devant permettre de situer le projet dans l'environnement proche et l'autre de le situer dans le paysage lointain



Photo 1 : Panorama de l'entrée de la zone d'implantation du projet de fourrière, entre les Quais du Pré aux Loups et la rue du Val d'Eauplet

Source : ALISE Environnement



*Projet d'aménagement d'une fourrière comprenant une aire de dépôt de véhicules et d'un bâtiment d'activités accueillant du public - Rue du Val d'Eauplet, Rouen (76)*



**Photo 2 : Vue de la zone d'implantation du projet de fourrière depuis l'île Lacroix**  
*Source : ALISE Environnement*



**Photo 3 : Vue de l'extrémité est de la zone d'implantation du projet de fourrière sur les Quais du Pré aux Loups**  
*Source : ALISE Environnement*

*Projet d'aménagement d'une fourrière comprenant une aire de dépôt de véhicules et d'un bâtiment d'activités accueillant du public - Rue du Val d'Eauplet, Rouen (76)*



*Photo 4 : Vue de l'arrière de la zone d'implantation du projet de fourrière, depuis les Quais du Pré aux Loups*

*Source : ALISE Environnement*

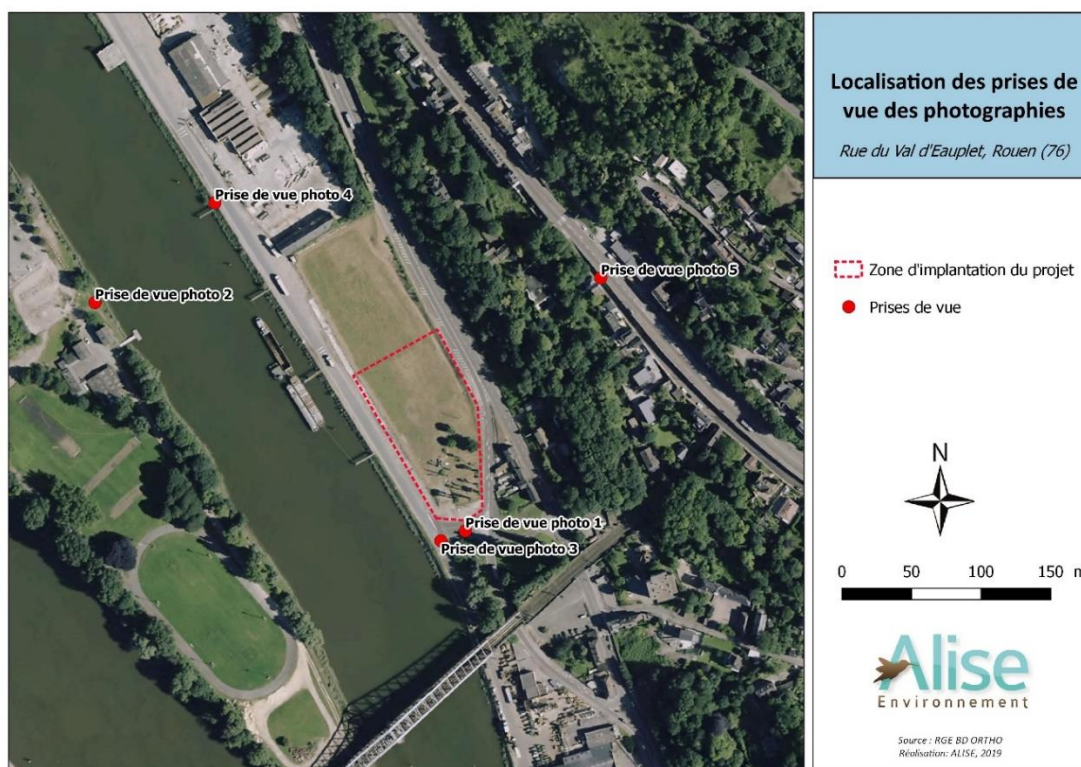

*Photo 5 : Vue de la zone d'implantation du projet de fourrière en contrebas, depuis la rue Basse*

*Source : ALISE Environnement*



*Projet d'aménagement d'une fourrière comprenant une aire de dépôt de véhicules et d'un bâtiment d'activités accueillant du public - Rue du Val d'Eauplet, Rouen (76)*



**Figure 2 : Prises de vue des Photos**  
Source : RGE BD ORTHO

➤ AO n°5 : plan des abords du projet

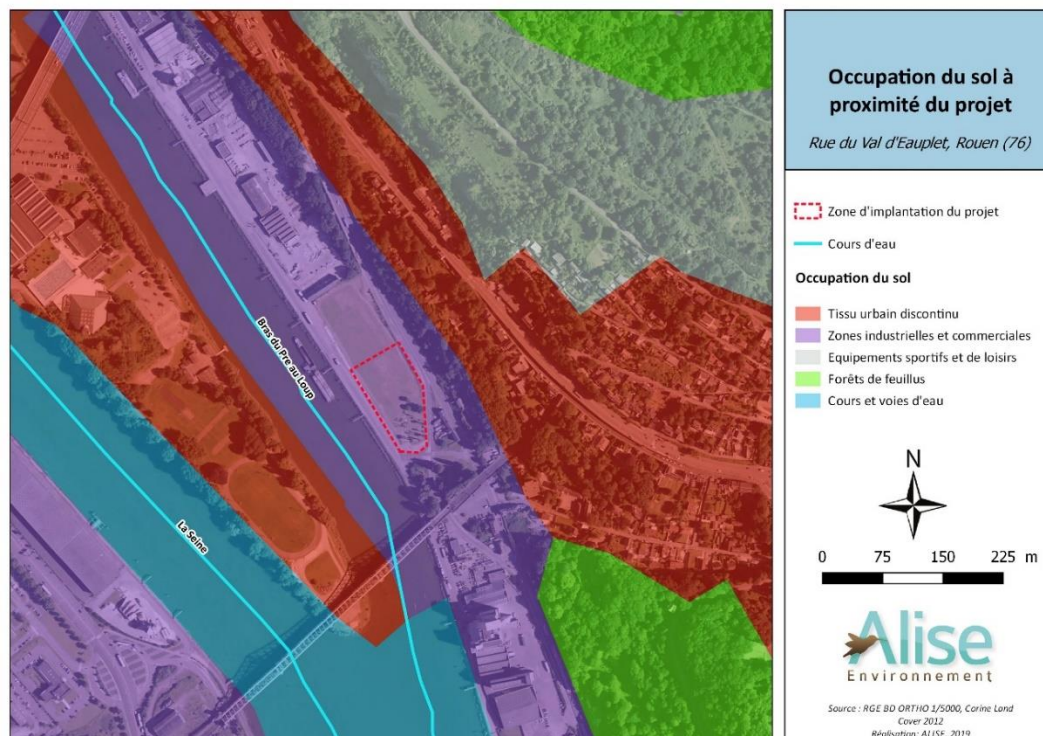

**Figure 3 : Occupation du sol autour de la zone d'implantation du projet de fourrière**  
Source : RGE BD Ortho, Corine Land Cover 2012

*Projet d'aménagement d'une fourrière comprenant une aire de dépôt de véhicules et d'un bâtiment d'activités accueillant du public - Rue du Val d'Eauplet, Rouen (76)*

- **AO n°6** : carte permettant de localiser le projet par rapport aux sites Natura 2000 sur lesquels le projet est susceptible d'avoir des effets

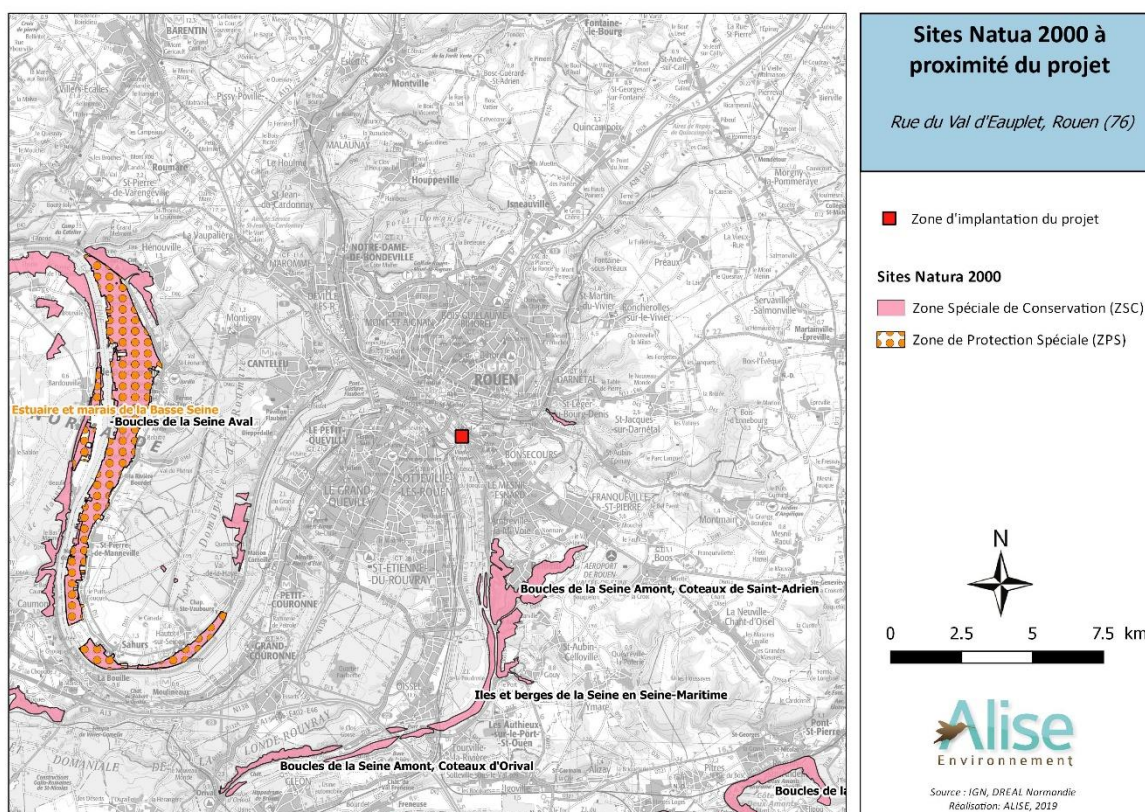

**Figure 4 : Sites Natura 200 à proximité de la zone d'implantation du projet de fourrière**  
Source : DREAL Normandie



## 2 - Annexes volontairement transmises

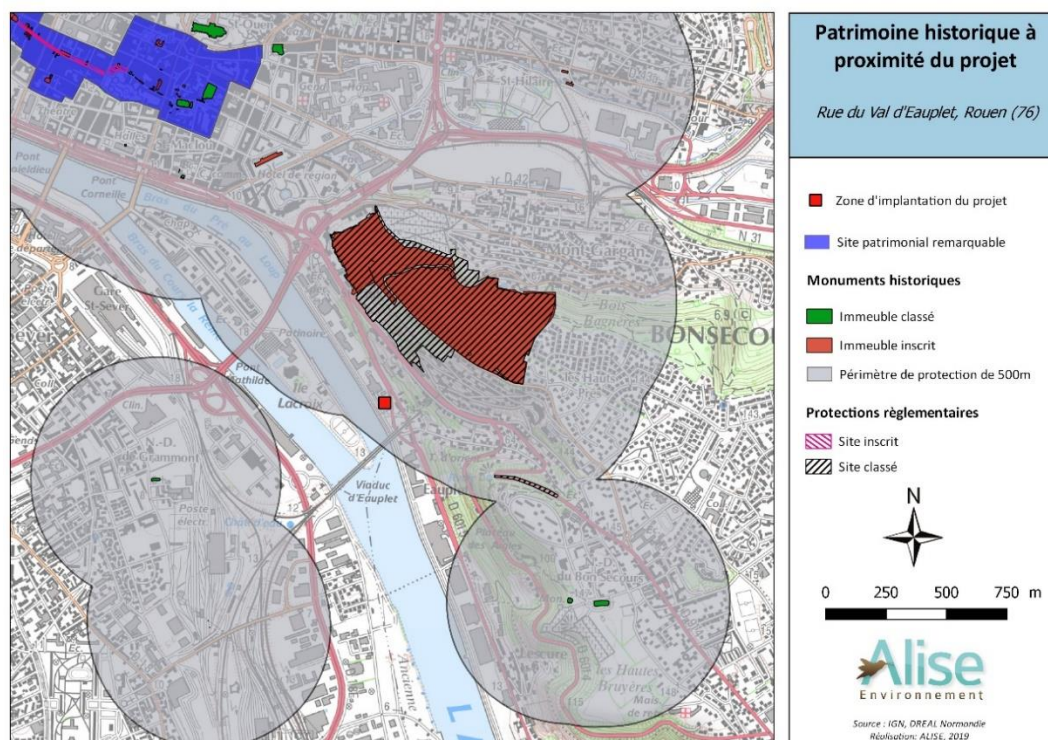

Figure 5 : Patrimoine historique à proximité de la zone d'implantation du projet de fourrière  
Source : DREAL Normandie

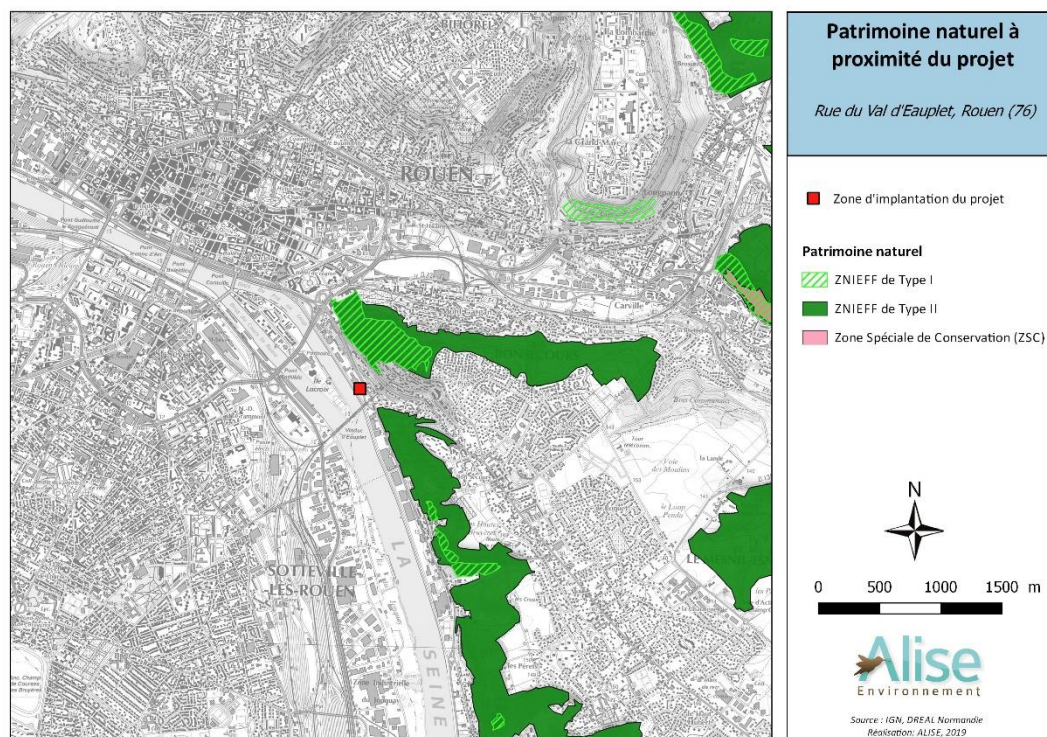

Figure 6 : Patrimoine naturel à proximité de la zone d'implantation du projet de fourrière  
Source : DREAL Normandie