

Commune de La Ferté-en-Ouche
Locaux administratifs "La Cantonade"
6 Rue de L'Aigle
La Ferté-Fresnel
61550 LA FERTÉ-EN-OUCHE

La Ferté-en-Ouche, le 22 mars 2019

Monsieur le Maire de La Ferté-en-Ouche

A

soissons.architecte@wanadoo.fr

Tél : 02.33.34.73.47
mairie.laferteenouche@orange.fr

ATTESTATION

Je soussigné, Michel Le Glaunec, Maire de La Ferté-en-Ouche, atteste que la commune n'est dotée d'aucun document d'urbanisme et certifie que les règles applicables sont celles du Règlement National d'Urbanisme (RNU).

Fait pour valoir ce que de droit.

Le Maire
Michel Le Glaunec

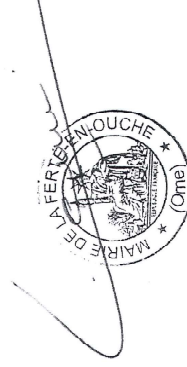

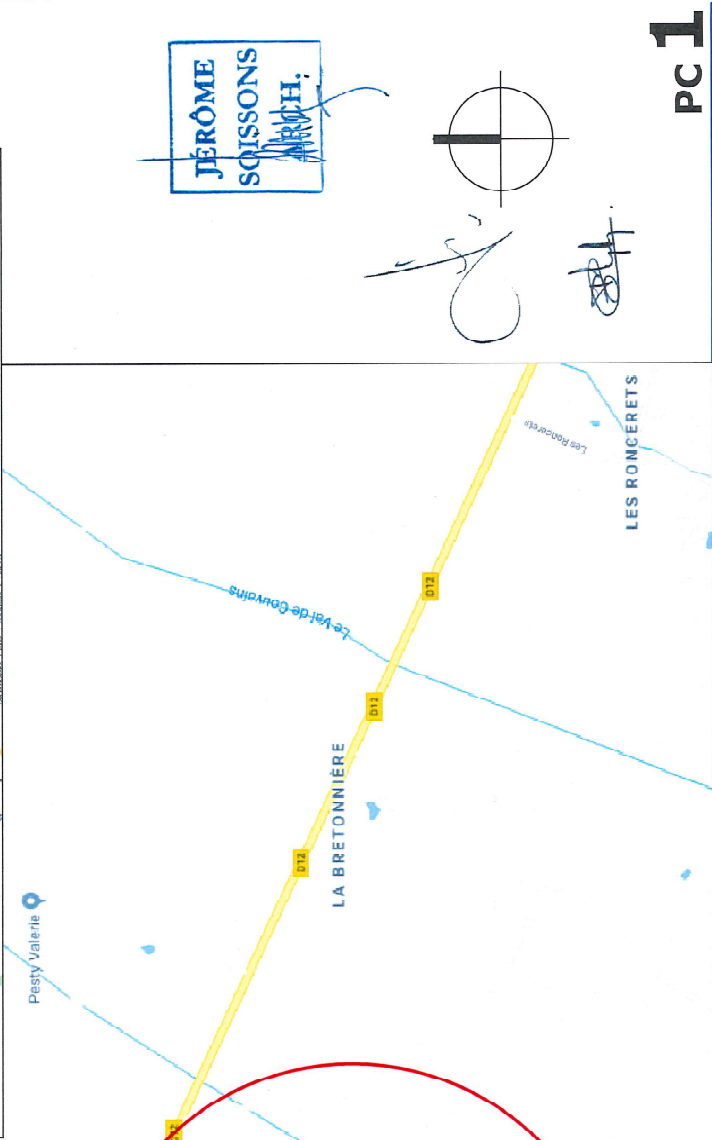
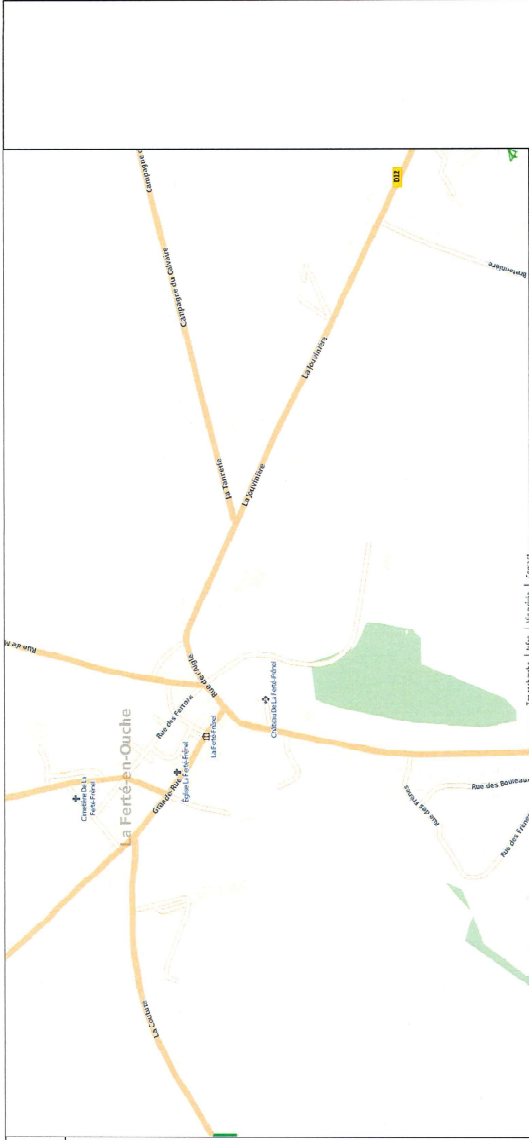

JÉRÔME
SOISSONS
ARCH.



PC 1

Situation
Construction d'un Bâtiment de type CTS "Orangerie Ephémère" installation d'une salle de réception au Château de la Ferté Fresnel 2 rue de l'Aigle 61550 la Ferté Fresnel
Version en date du 20/03/2019 Ech: env. 1/10000 ème

MAITRISE D'OUVRAGE	MAITRISE D'OEUVRE
SCI Domaine du Château de la Ferté Fresnel Lily-Rose et Amadeus 2 Route de Craissigne 21590 Santenay Tel : 02 33 34 38 70 N°F: CTS 09	SOISSONS Architecte 33 Rue du Bourgoin 39140 Duhesrouge Tel : 03 83 28 66 04 N°F: CTS 09

• LE PRESENT PLAN N'EST PAS UN PLAN D'EXECUTION IL EST
EXCLUSIVEMENT DESTINE A L'OBTENTION DES AUTORISATIONS
ADMINISTRATIVES DE CONSTRUCTION.

Ces documents ont été établis en vertu de la loi n° 2000-1208 du 12 décembre 2000 relative à la transparence de l'information et à la lutte contre la corruption, et de la loi n° 2003-274 du 18 mars 2003 relative à la sécurité intérieure. Avant toute décision, le Maître d'ouvrage ou l'entreprise qui aura délégué devra faire rédiger par des techniciens compétents ou des bureaux d'études complémentaires les notes de calcul et les plans d'exécution de l'ouvrage, ainsi que les plans géométriques du terrain, ainsi que les plans de drainage, et des VPD. Le Maître d'ouvrage ou l'entreprise qui aura délégué devra également confier une expertise de l'ouvrage et s'assurer de la conformité de l'ouvrage avec les normes techniques.

Surface Unité Foncière 808 320 m²

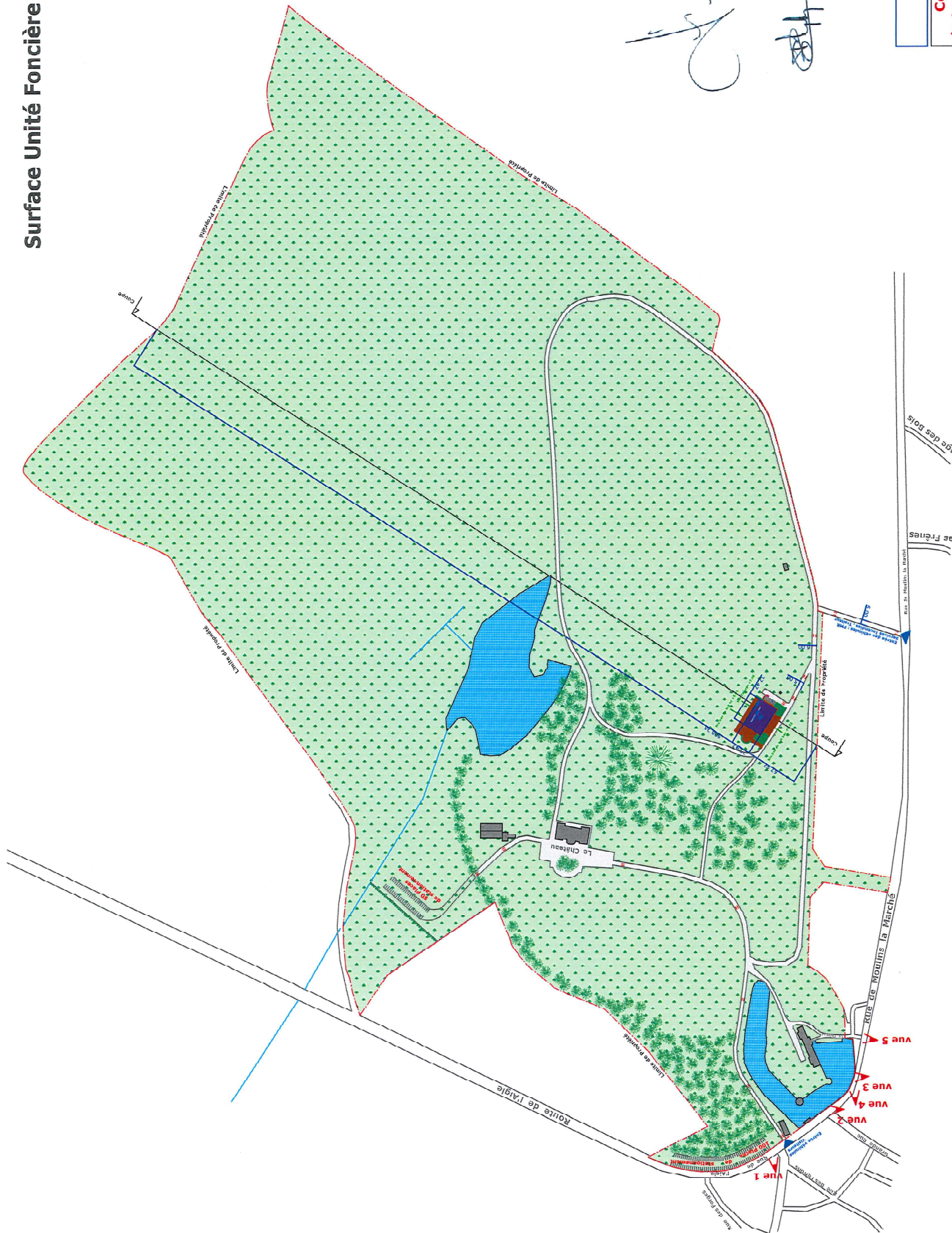

JÉRÔME
SOISSONS
ARCH.



PC 2

Masse Général
Construction d'un Bâtiment de type CTS "Orangerie Ephémère" installation d'une salle de réception au Château de la Ferté Fresnel 2 rue de l'Aigle 61550 la Ferté Fresnel
Version en date du 11/03/2019 Ech: 1/5000 ème

MAITRISE D'OUVRAGE

SCI Domaine du Château de la Ferté Fresnel
Lily-Rose et Aimée-Luc
2 Route de Chassagne 21590 Sartenay
Tel : 02 23 34 38 70
APE CTS 59

Ces documents ont été établis en vertu de la loi n° 2000-1208 du 6 août 2000 relative à la transparence de l'information financière et à la lutte contre la fraude. Ils ont été établis en vertu de la loi n° 2000-1208 du 6 août 2000 relative à la transparence de l'information financière et à la lutte contre la fraude. Ils ont été établis en vertu de la loi n° 2000-1208 du 6 août 2000 relative à la transparence de l'information financière et à la lutte contre la fraude.

MAITRISE D'OEUVRE
SOISSONS Architecte
35 Rue de Bourgogne
55140 DUNKERQUE
Tél: 03 23 66 66 00
Fax: 03 23 66 66 01

L'Aigle

Rue de

Entrée véhicules visiteurs

vue 2

40

3

Limite de Propriété

2

**Masse Entrée principale
et stationnement 100pl**

**Construction d'un Bâtiment
de type CTS "Orangerie Ephémère"
installation d'une salle de réception**

au Château de la Ferté Fresnel
2 rue de l'Aigle 61550 la Ferté Fresnel

Version en date du

11/03/2019

Ech: 1/1000 ème

MAÎTRISE D'OEUVRE

SOISSONS Architecte

33 Rue de Bourgogne

59140 DUNKERQUE

Tél: 03 28 66 66 00

Fax: 03 28 66 66 04

MAITRISE D'OUVRAGE

SCI Domaine du Château de la Ferté Fresne

Lily-Rose et Amadeus

2 Route de Chassagne 21590 Santenay

Tel : 02 33 34 38 70

AFF: CTS 69

[illegible]



Haies

Vue B

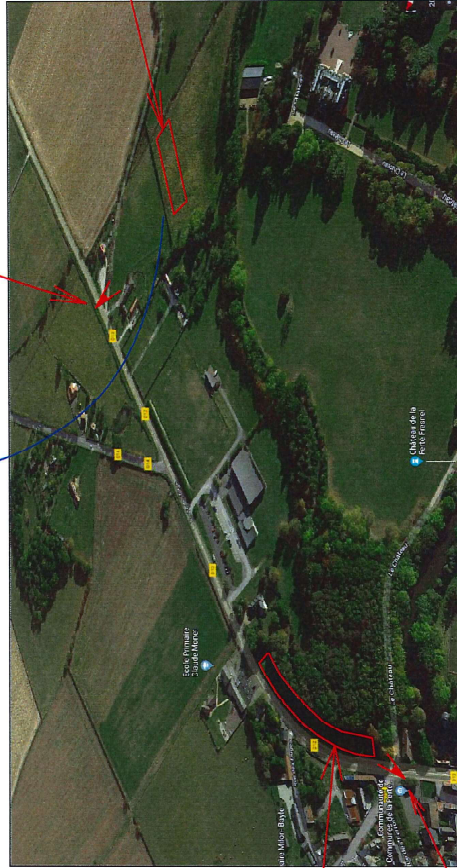

Zone Parking 50 places

Zone Parking 100 places

Vue A



PC

PHOTOS STATIONNEMENTS

**Construction d'un Bâtiment
de type CTS "Orangerie Ephémère"
installation d'une salle de réception**

au Château de la Ferté Fresnel
2 rue de l'Aigle 61550 la Ferté Fresnel

**Version en date du
26/03/2019**

MAITRISE D'OEUVRE

SOISSONS Architecte

39 rue de la République
59 400 DUNKERQUE
Tél : 03 28 66 66 00
Fax: 03 28 66 66 04

MAITRISE D'OUVRAGE

SCT Domaine du Château de la Ferté Fresnel

2 Route de Chassagne 21590 Santenay
Tél : 02 33 34 36 70
APF CTS 69

Ces documents sont des plans d'architecture et constituent des "plans guides" pour le réalisateur des plans nécessaires à l'exécution. L'architecte n'opère pas contractuellement en tant que maître d'œuvre. Le maître d'œuvre est le maître d'ouvrage ou l'entreprise qui aura désigné devra faire réaliser par des ingénieurs compétents les notes et plans de construction de l'ouvrage et les plans de géométrie du terrain, ainsi que ceux des divers fluides, et des V.D. L'architecte ne pourra être tenu responsable de la conception et de la réalisation de l'ouvrage sur le fait qu'il devra certifier une œuvre conforme aux plans et à l'ensemble des services d'urbanisme, de sécurité et d'urbanisme techniques.

Unité Foncière 808 320 m²

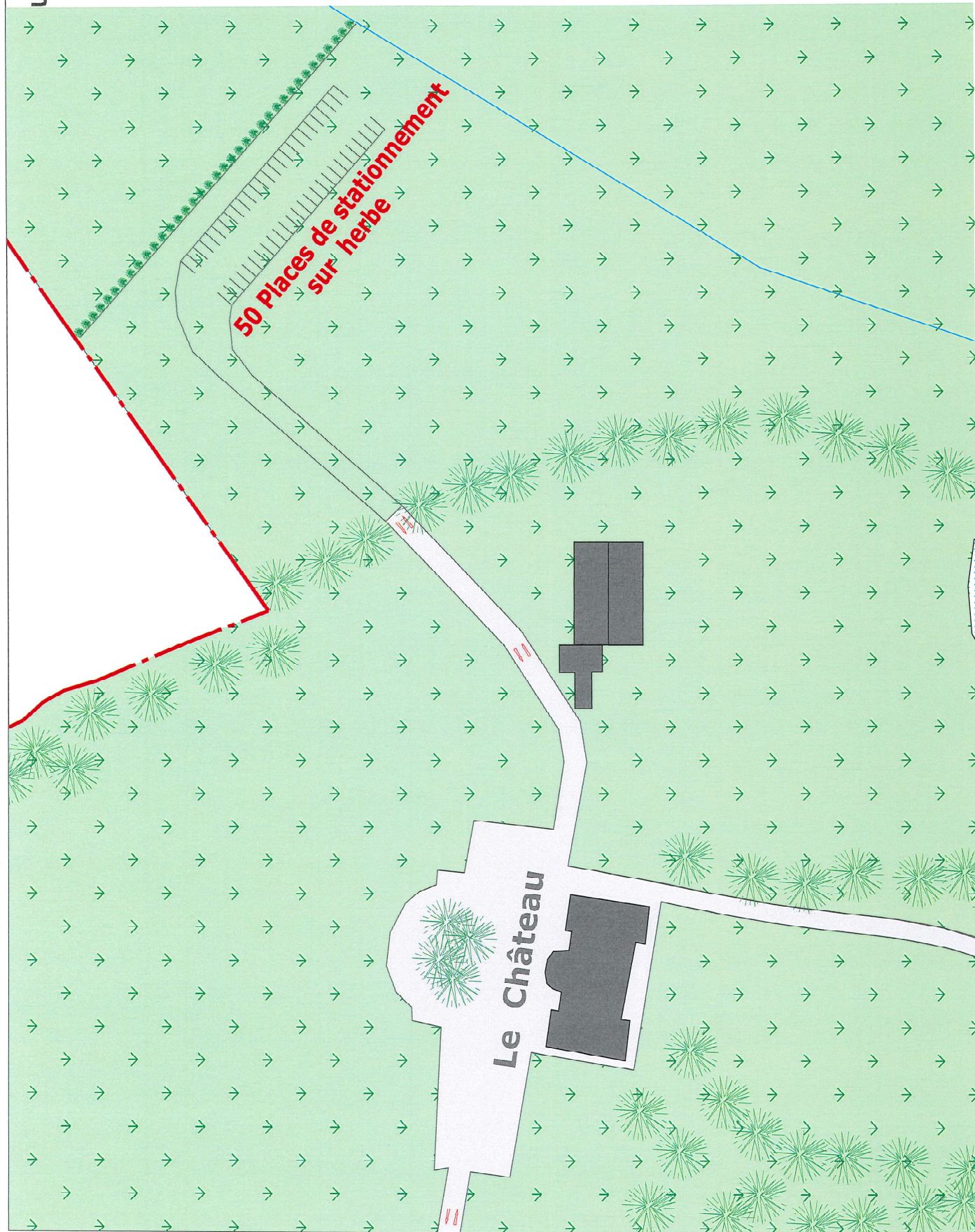

JÉRÔME
SOISSONS
ARCH.



PC 2

Masse Stationnement 50 pl

Construction d'un Bâtiment
de type CTS "Orangerie Ephémère"
installation d'une salle de réception

au Château de la Ferté Fresnel
2 rue de l'Aigle 61550 la Ferté Fresnel

Version en date du

11/03/2019

Ech: 1/1000 ème

MAITRISE D'OEUVRE

SOISSONS Architecte

33 Rue de Bourgne

59140 DUNKERQUE

Tél : 03 28 66 66 00

Fax: 03 28 66 66 04

MAITRISE D'OUVRAGE

SCI Domaine du Château de la Ferté Fresnel

Lily-Rose et Amadeus

2 Route de Chassagne 21590 Santenay

Tel : 02 33 34 38 70

AFF: CTS 69

Ce document est le plan d'implantation et constitue le "plan guide" sur le site. Les données des plans sont relatives à l'état des lieux. L'architecte n'est pas responsable de la réalisation de l'ouvrage. Avant toute exécution, le Maître d'ouvrage ou l'entrepreneur devra faire valider par des bureaux d'études complémentaires les notes de calcul et les plans d'exécution de l'ouvrage basés sur une étude géotechnique de terrain, ainsi que ceux des élévations et des façades. Le Maître d'ouvrage ou l'entrepreneur devra également valider la conception de l'ouvrage sur la base d'un Contrats techniques.

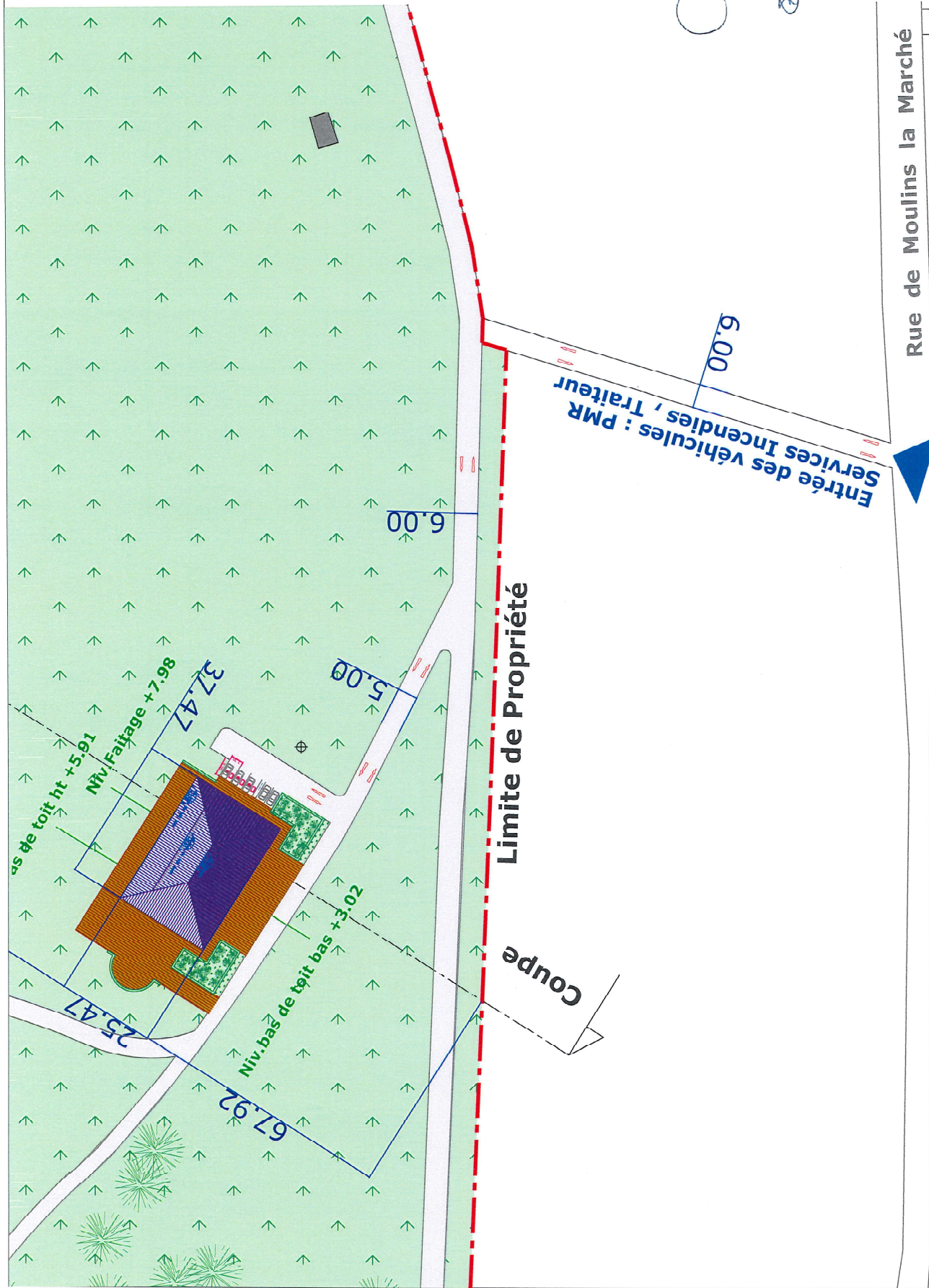

Surface Unité Foncière 808 320 m²

PC 2

Masse accès secondaire
 Construction d'un Bâtiment
 de type CTS "Orangerie Ephémère"
 installation d'une salle de réception
 au Château de la Ferté Fresnel
 2 rue de l'Aigle 61550 la Ferté Fresnel

Version en date du
 11/03/2019
 Ech: 1/1000 ème

MAITRISE D'OEUVRE

SCHOISSONS Architecte
 33 Rue de Bourgoins
 59140 DUNKERQUE
 Tél : 03 28 66 66 00
 Fax: 03 28 66 66 04

MAITRISE D'OUVRAGE

SCI Domaine du Château de la Ferté Fresnel
 Lily-Rose et Amadeus
 2 Route de Chassagne 21590 Santenay
 Tel : 02 33 34 38 70
 AFF: CTS 65

Ce document est le plan d'architecture et constitue les "plans d'exécution" pour la réalisation des travaux. L'architecte n'est pas contractuellement tenu pour la réalisation des travaux d'exécution. Les modifications des plans d'exécution sont de la responsabilité du maître d'ouvrage. Avant toute décision de construction ou l'entreprise qui aura désigné devra faire réaliser par ces bureaux d'études compétents les notes de calcul et les plans d'exécution de la structure basée sur une étude géotechnique et/ou des études de stabilité. Le maître d'ouvrage devra contracter une assurance dommages ouvrage et s'adresser les Services d'un Coordinateur de sécurité et d'un Contrôleur technique.

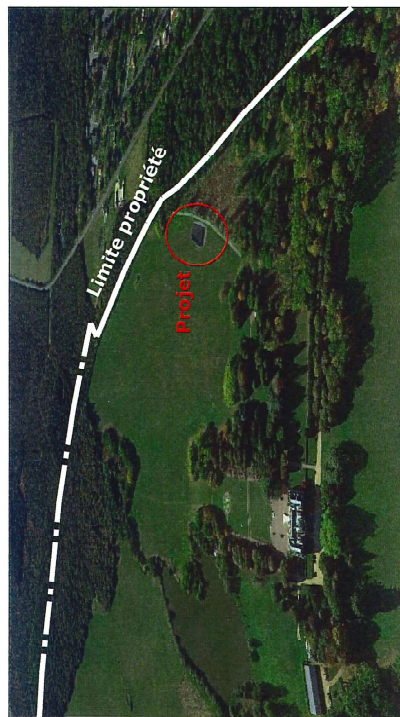

5

Insertions

**Construction d'un Bâtiment
de type CTS "Orangerie Ephémère"
installation d'une salle de réception**

**au Château de la Ferté Fresnel
2 rue de l'Aigle 61550 la Ferté Fresnel**

Version en date du
07/03/2019

MAITRISE D'OEUVRE

SOISSONS Architecte

333 Rue de Bourgogne
59140 DUNKERQUE

Tél: 03 28 66 66 00
Fax: 03 28 66 66 04

MAÎTRISE D'OUVRAGE

SCI Domaine du Château de la Ferté Fresnel

2 Route de Chassagne 21590 Santenay
Tél : 02 33 34 38 70
E-mail : info@cts69.com

Ces documents sont des plans d'architecture et contiennent des "plans guides" pour la réalisation des plans nécessaires à l'édification. L'architecte n'a pu contractuellement s'obliger pour réaliser la future édification, les détails proposés sont des détails de principe et les sections sont dessinées à titre indicatif et doivent être vérifiées par celui qui aura réalisé l'édification. Mais tout lors de l'édification, il faudra pour des raisons consistant ou en ce que l'architecte a dû compléter la notice.

Ces plans et les sections doivent complètement respecter les normes et DTU en vigueur. L'architecte attire l'attention du maître d'œuvre sur le fait qu'il devra constater une erreur. Comme ouvrage et à côté des plans d'un Centre d'habitat.