

Direction Départementale des Territoires et de la Mer de la Seine-Maritime

Plan de Prévention des Risques Littoraux et d'Inondation du bassin versant de la Sôie

**Zonage d'aléa inondation**  
**Commune de Fresnay-le-Long - Secteur 17**

Limit zone d'étude

Tronçon de la Sôie

Limite administrative des communes

Contour des parcelles cadastrales

Bâtiments

Voie ferrée

Zonage d'aléa pour la crue centennale

Faible

Moyen

Fort

Emprise aléa ruissellement

Profil et cote de crue centennale (m NGF)

Aléa remontée de nappe

N

Echelle : 1/7 000 (Format A1)

0 50 100 200 m



					
Préfecture de Seine-Maritime					
Commune de FRESNAY-LE-LONG					
Informations sur les risques naturels, miniers et technologiques majeurs					
pour l'application des articles L 125-5 et L 125-26 du code de l'environnement					
1. Annexe à l'arrêté préfectoral					
	N°	2012-309	du	10 avril 2012	
2. Situation de la commune au regard d'un ou plusieurs plans de prévention de risques naturels prévisibles [ PPRn ]					
La commune est située dans le périmètre d'un PPRn			oui	<input checked="" type="checkbox"/> x	non
Prescrit Approuvé BV Scie	date	24 janvier 2012 29 mai 2020	aléa	Inondation (débordement de rivière, ruissellement, remontée de nappe, submersion marine)	
Les documents de référence sont :					
Rapport de présentation, zonage réglementaire et règlement du PPRn BV Scie			Consultable sur internet		
			Consultable en mairie		
3. Situation de la commune au regard d'un plan de prévention de risques technologiques [ PPRt ]					
La commune est située dans le périmètre d'un PPRt			oui		non <input checked="" type="checkbox"/> x
	date		aléas		
Les documents de référence sont :					
4. Situation de la commune au regard d'un plan de prévention de risques miniers [ PPRm ]					
La commune est située dans le périmètre d'un PPRm			oui		non <input checked="" type="checkbox"/> x
5. Dates des arrêtés portant constatation de l'état de catastrophe naturelle pour le risque mouvement de terrain					
6. Dates des arrêtés portant constatation de l'état de catastrophe naturelle pour le risque inondation					
7. Situation de la commune au regard du zonage réglementaire pour la prise en compte de la sismicité					
en application des articles R 563-4 et D 563-8-1 du code de l'environnement					
La commune est située dans une zone de sismicité		zone 5	zone 4	zone 3	zone 2
					zone 1 <input checked="" type="checkbox"/> X
pièces jointes					
8. Cartographie					

extraits de documents ou de dossiers permettant la localisation des immeubles au regard des risques pris en compte	
Rapport de présentation du PPRn BV Scie	
Règlement du PPRn BV Scie	
Cartographie des aléas du PPRn BV Scie	
Zonage réglementaire du PPRn BV Scie	
<b>9. Description des phénomènes d’inondation</b> <b>La commune de Fresnay-le-Long est concernée par des risques d’inondation liés au ruissellement des eaux pluviales.</b>	



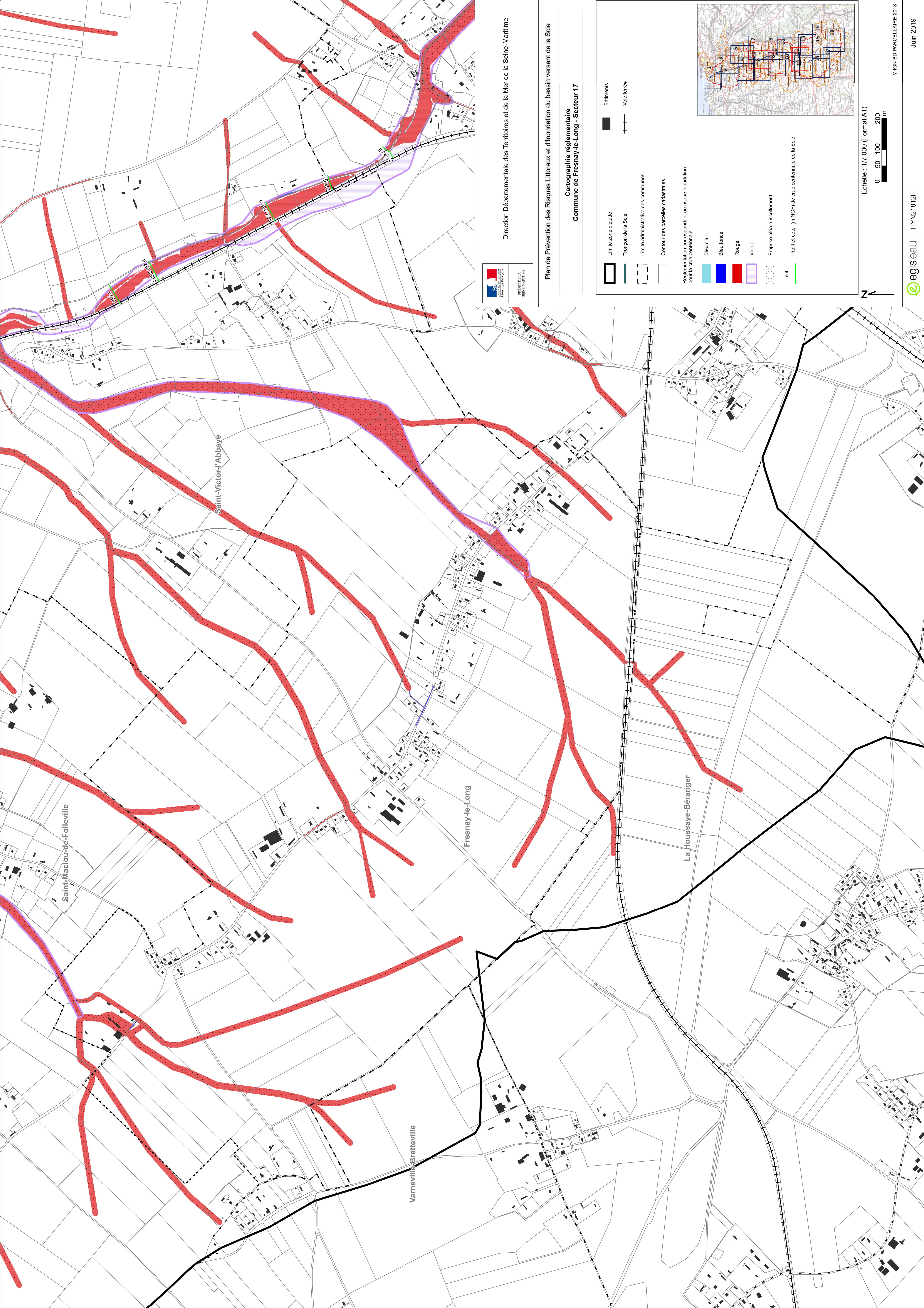

Direction Départementale des Territoires et de la Mer de la Seine-Maritime

Plan de Prévention des Risques Littoraux et d'inondation du bassin versant de la Sôie

Cartographie réglementaire  
Commune de Fresnay-le-Long - Secteur 17

Limite zone d'étude

Tronçon de la Sôie

Limite administrative des communes

Contour des parcelles cadastrales

Réglementation correspondant au risque inondation pour la crue centennale

Bleu clair

Bleu foncé

Rouge

Violet

Emprise aléa ruissellement

Profil et cote (m NGF) de crue centennale de la Sôie

Bâlements

Vole ferrée

5.4

Echelle : 1/7 000 (Format A1)  
0 50 100 200 m