

Aménagement d'une gare routière

Nouveau collège de Pont de l'Arche

Commune de Pont de l'Arche

Annexe n°2 – Plan de situation



Annexe n°3 – Photographies

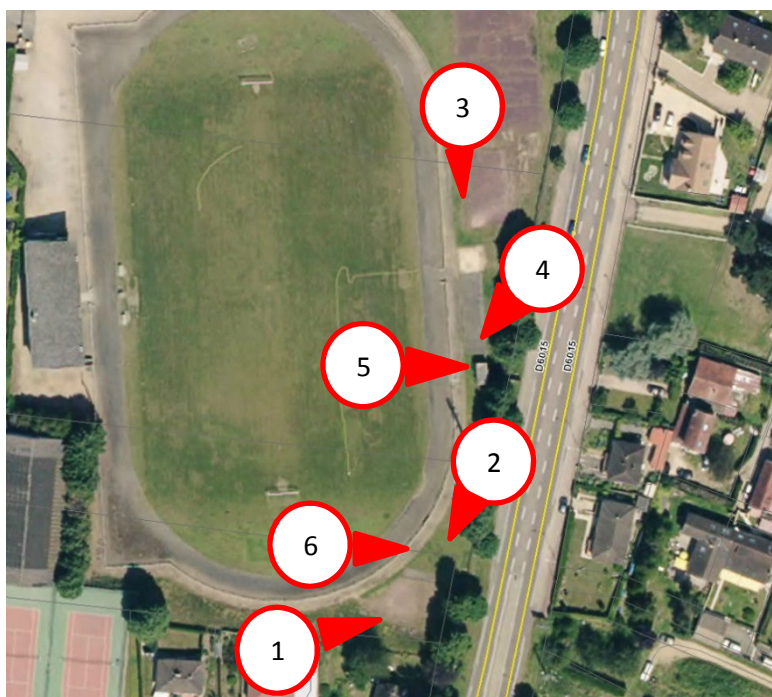

Photo permettant de situer le projet dans le paysage lointain

Photo n°1



Photo n°2



Photos permettant de situer le projet dans le paysage proche

Photo n°3



Photo n°4



Photo n°5



Photo n°6



Annexe n° 4 – Plan du projet

Cf. plan général de l'aménagement joint au dossier.

Annexe n°5 – Plan des abords du chantier

Le nouveau collège de Pont de l'Arche et sa gare routière se situeront le long de la RD 6015 dans un secteur urbanisé. Autour du collège, on note la présence de la mairie, des écoles maternelle et primaire.



