

BAGNOLES DE L'ORNE NORMANDIE, Aménagement d'une aire Camping Car

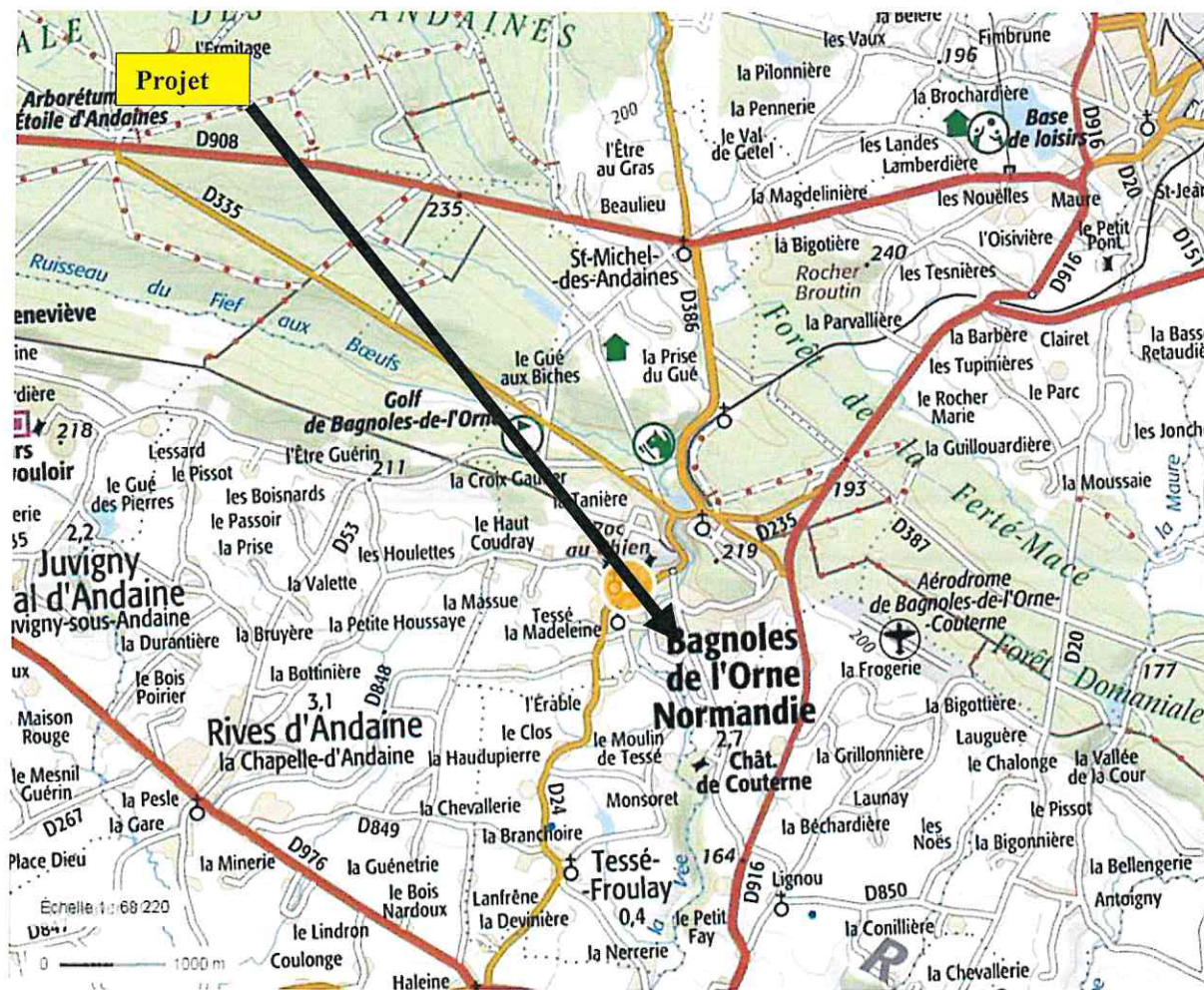

BAGNOLES DE L'ORNE NORMANDIE, Aménagement d'une aire Camping Car

SITUATION DU PROJET (PA1)

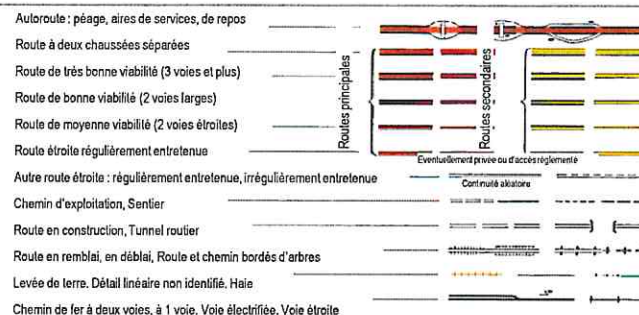

SITUATION DU PROJET (PA1)

Le projet est situé sur la parcelle Section 022 B 234 et 022 B 181.

Le terrain se situe sur l'avenue du château de Couterne.

La surface des parcelles cadastrales complètes est de 4 777m² selon la base cadastrale.

La surface du projet selon le relevé topographique réalisé est de 4004 m² qui exclut une partie de la parcelle B181

Références de la parcelle 022 B 234

Référence cadastrale de la parcelle
Contenance cadastrale
Adresse

022 B 234
2 208 mètres carrés
LES PETITS CHAMPS
61140 BAGNOLES DE L'ORNE
NORMANDIE

Références de la parcelle 022 B 181

Référence cadastrale de la parcelle
Contenance cadastrale
Adresse

022 B 181
2 569 mètres carrés
CHAMP DAVIR
61140 BAGNOLES DE L'ORNE
NORMANDIE

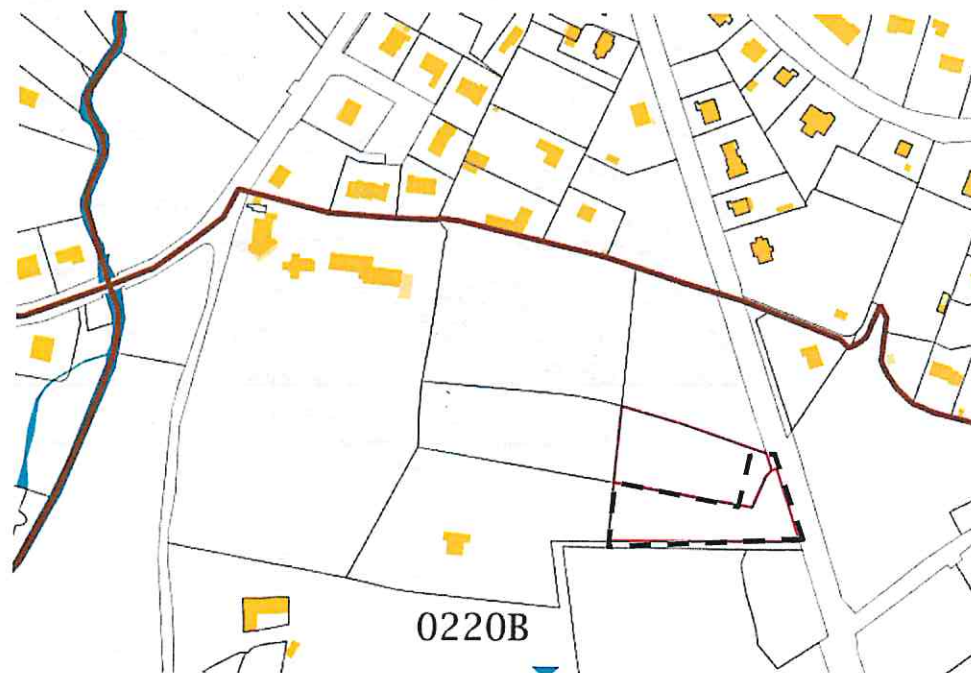

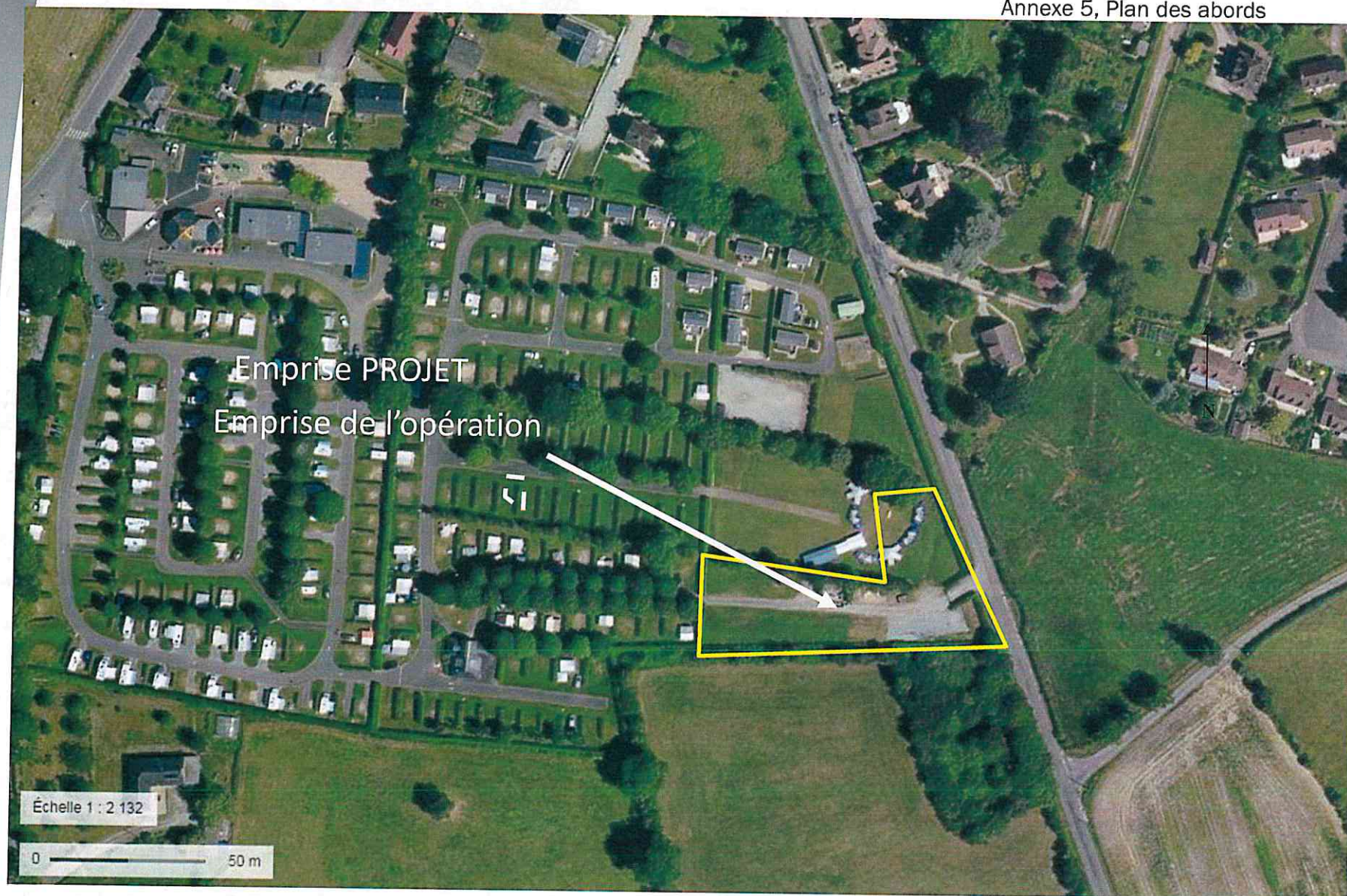

2.1 L'état initial du terrain et ses abords : environnement végétal et paysage



Le terrain est déjà occupé par un terrain de camping.
Cette zone contient déjà la zone technique du camping, en particulier les poubelles et la zone de nettoyage de celles ci.

Elle n'est pas en permanence occupée par des usagers du camping
Après travaux, le terrain sera utilisé exclusivement par des camping caristes.

Photos Décembre 2019