4 ambitions prioritaires à déployer

I — CONFORTER LE PILOTAGE ET L'ANIMATION DE LA GESTION INTÉGRÉE DE LA BANDE CÔTIÈRE

Il s'agit de rendre plus facilement lisible le travail d'intégration de multiples politiques publiques : productions agricole, conchylicole, développement de l'économie maritime et portuaire, protection des populations contre les risques, gestion de l'eau, reconquête de la biodiversité, adaptation aux effets du changement climatique, etc. Il s'agit parallèlement de mieux partager une vision prospective commune de l'évolution de la bande côtière en Normandie à l'image des initiatives et expérimentations conduites ces dernières années.
Cette vision partagée doit permettre de construire ensemble la trajectoire souhaitable et le programme des actions à conduire dans la durée sur la bande côtière. « Littoraux normands 2027 » vise à faire évoluer la coordination de l'ensemble des partenaires du littoral selon les 4 axes suivants :

- **Renforcer la transversalité entre les partenaires du littoral**
- **Actualiser la formation des agents aux enjeux de la gestion intégrée de la bande côtière**
- **Fluidifier le travail avec les opérateurs et les établissements publics de l'État et les partenaires**
- **Harmoniser les messages adressés aux acteurs des territoires, en cohérence avec la vision de long terme développée**

II — PRODUIRE UNE CONNAISSANCE APPROFONDIE DE L'ÉVOLUTION DE LA BANDE CÔTIÈRE ET DES ENJEUX QUI Y PRENNENT PLACE

Le trait de côte, les risques littoraux et le changement climatique sont des thématiques étudiées par de multiples acteurs. Les études et connaissances existantes restent parfois éparses et ne couvrent pas systématiquement toute la Normandie. Il est nécessaire de capitaliser ces connaissances afin de les partager, d'optimiser le choix de nouvelles études et de favoriser l'émergence d'une vision commune. Ces travaux doivent permettre d'élaborer une typologie des territoires et des modes d'action associés. « Littoraux normands 2027 » vise à faire évoluer la production et l'exploitation des connaissances selon les 3 axes suivants :

- **Capitaliser et exploiter les études et les données existantes**
- **Compléter la connaissance des enjeux, de la dynamique littorale et des effets du changement climatique sur la bande côtière en Normandie**
- **Stabiliser une typologie d'espace littoraux pour adapter les modes de gestion à proposer et prioriser les interventions**

III — MIEUX PRÉVENIR LES RISQUES LITTORAUX, GÉRER ACTIVEMENT LES SITUATIONS EXISTANTES ET STIMULER LES MUTATIONS NÉCESSAIRES

Face aux aléas d'érosion de la bande côtière, de submersion marine, d'effondrement de falaise ou de remontée de nappe, des réponses adaptées sont à mettre en oeuvre pour protéger à très court terme les personnes, les biens, les activités économiques et le patrimoine culturel tout en restaurant les fonctions écologiques des milieux littoraux. Cette réponse doit s'inscrire dans une stratégie d'adaptation des usages de la bande côtière programmée à court, moyen et long termes. Cette stratégie passe par la maîtrise de l'urbanisation, la réalisation de travaux de réduction de la vulnérabilité des biens, y compris des réseaux et parfois par un repli stratégique vers des espaces à la résilience moins incertaine. « Littoraux normands 2027 » vise à prévenir les risques littoraux selon les 5 axes suivants :

- **Finaliser les plans de prévention des risques littoraux prescrits**
- **Accompagner les démarches de gestion et d'anticipation à travers la mise en œuvre des dispositifs réglementaires adaptés**
- **Planifier et programmer en intégrant la gestion des risques littoraux et le repli stratégique**
- **Participer à des démarches expérimentales pour favoriser l'émergence et le développement de méthodes d'anticipation ou d'adaptation**
- **Identifier les dispositifs et les modalités financières d'intervention**

IV — RENFORCER LA COMMUNICATION QUANT AUX ÉVOLUTIONS DE LA ZONE CÔTIÈRE ET AUX RISQUES ASSOCIÉS

La communication et la pédagogie autour de sujets touchant de façon aussi sensible les équilibres précaires d'un littoral marqué par une forte compétition entre ses usages nécessitent une approche progressive, recherchant le développement d'une prise de conscience collective. « Littoraux normands 2027 » vise à renforcer la communication selon les 2 axes suivants :

- **Sensibiliser les élus et la population**
- **Renforcer la responsabilisation des gestionnaires de biens et des assurances**

PRÉFET
DE LA RÉGION
NORMANDIE
Liberté
Égalité
Fraternité

LITTORAUX NORMANDS 2027

Stratégie régionale de gestion intégrée de la bande côtière

Quels enjeux ?

Au fil des tempêtes et de l'accélération du changement climatique, de nouveaux enjeux se révèlent ou s'intensifient : effondrement de falaises, submersion de biens, inondation par remontée de nappe, salinisation des terres agricoles, etc.
Pour y faire face, il est indispensable de mettre en place des projets coordonnés à l'échelle suffisante et d'articuler approche durable de long terme et réponse aux urgences de sécurité des biens et des personnes. Les enrochements, rechargements de sable, clouages de falaises se révèlent de moins en moins efficaces, de plus en plus coûteux. Ils ne protègent plus de l'urgence de la relocalisation des biens les plus exposés et de la généralisation des solutions fondées sur la nature.
La mobilisation des collectivités territoriales, des universités, des services et opérateurs de l'État se structure en Normandie dans un partenariat qui s'enrichit au gré de l'expérience accumulée et se met à disposition des établissements publics de coopération intercommunale.

Pourquoi une stratégie ?

- Pour faciliter et accélérer l'adaptation et l'anticipation des risques liés au changement climatique, à moyen et long termes, par les EPCI.
- Pour promouvoir la pertinence et la subsidiarité du partenariat normand.
- Pour renforcer la lisibilité de l'action de l'État et de ses partenaires, en orientant et coordonnant les actions de chacun pour la gestion intégrée de la bande côtière en Normandie.

Pour qui ?

Les établissements publics de coopération intercommunale (EPCI) littoraux et rétrolittoraux

Quels partenaires associés ?

Littoraux normands 2027 constitue un cadre ouvert aux différentes parties prenantes du littoral normand. Son élaboration et sa mise en œuvre rassemblent :

- l'État et ses opérateurs (Établissement public foncier de Normandie (EPFN), Conservatoire du littoral, Office français de la biodiversité (OFB), agences de l'eau, etc.),
- la Région,
- GIP Seine-Aval , Réseau d'observation du littoral de Normandie et des Hauts de France (GIP ROL), Agence normande pour la biodiversité et le développement durable (ANBDD),
- des chercheurs des universités de Caen, Rouen, Rennes,
- des collectivités, etc.

La Normandie, engagée de longue date et à la pointe de la gestion intégrée de la bande côtière

1990

L'université de Caen définit une méthode scientifique et initie un suivi précis des évolutions du trait de côte normand.

2011

Intégration pionnière du changement climatique dans l'analyse de l'évolution de la bande côtière et de ses conséquences sur ses usages à travers l'initiative **LICCO** (Littoraux et changements côtiers).

2011

Création du **Réseau d'Observation du Littoral (ROL)** de Normandie et des Hauts-de-France qui valorise et produit de la connaissance scientifique et technique sur le littoral et accompagne les acteurs dans la définition d'une politique durable du littoral

à partir de 2014

La Région engage une nouvelle étape avec l'impulsion des appels à projets normands « **Notre littoral pour demain** » visant à soutenir les élus du littoral dans leur engagement vers une gestion durable et intégrée de la bande côtière.

à partir de 2017

Lancement du projet **Life ADAPTO,** site de l'estuaire de l'Orne, pour démontrer l'intérêt écologique et économique d'espaces estuariens naturels résilients.

2019

Lancement du **GIEC normand** par la Région pour régionaliser les connaissances scientifiques et techniques, et les diffuser auprès des acteurs régionaux et de la population.

Publication des premiers résultats du programme de recherche « **Rev cot** » porté par l'université de Caen (réalité virtuelle et villes cotières).

2019 - 2023

Programme de recherche **Rivages normands 2100**, pour permettre aux territoires littoraux d'anticiper les conséquences du changement climatique en termes d'inondation par les nappes phréatiques et de salinisation des aquifères côtiers.

2020

Lancement du projet **Interreg PACCO** (promouvoir l'adaptation aux changements côtiers) sur le territoire particulier de la vallée de la Saâne pour parvenir à un projet de développement durable accepté et financé.
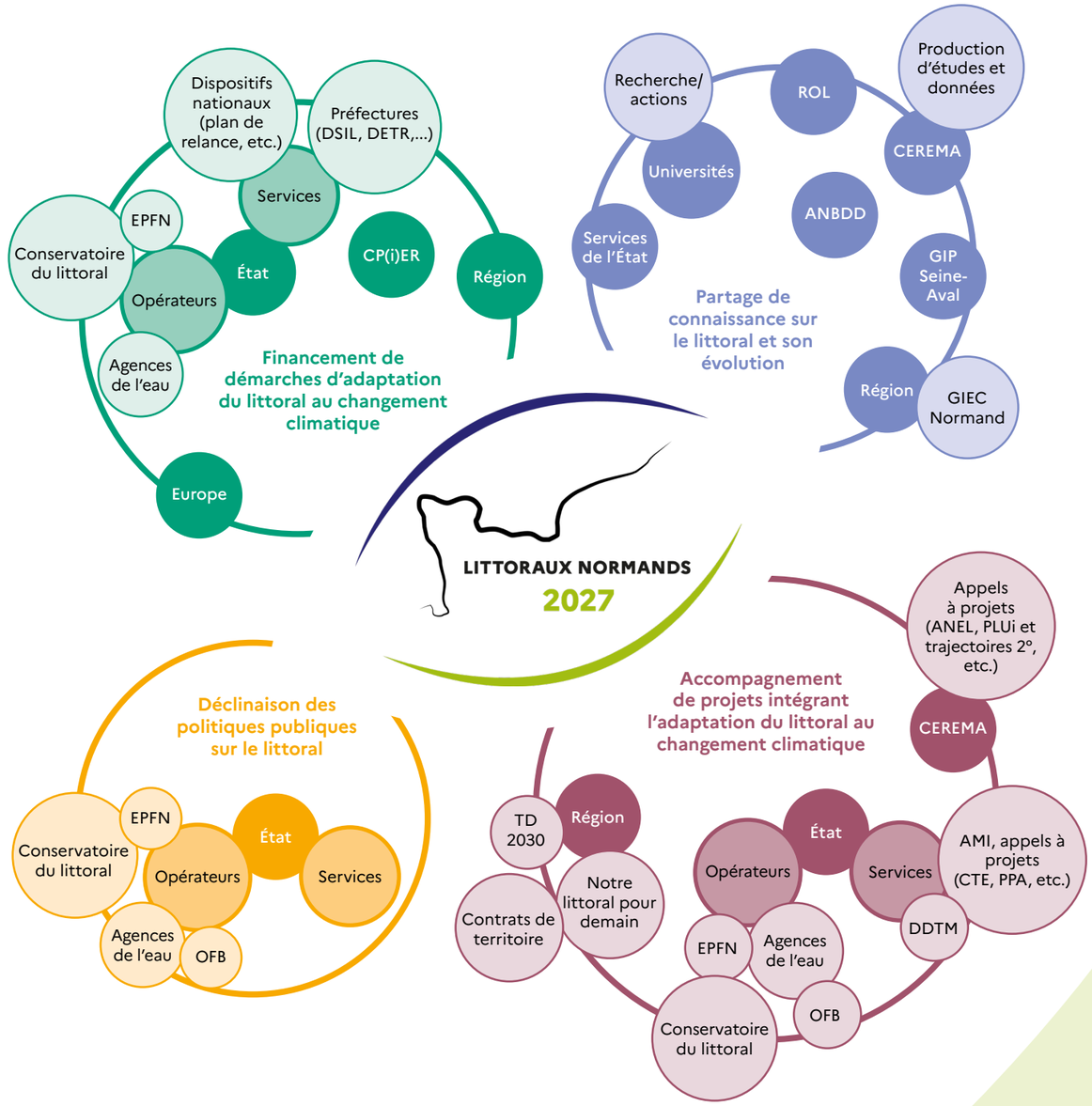
Une stratégie régionale qui structure et fédère les démarches des partenaires