



## 4.2 Objectifs du projet

## 4.3 Décrivez sommairement le projet

### 4.3.1 dans sa phase travaux

### 4.3.2 dans sa phase d'exploitation

**4.4 A quelle(s) procédure(s) administrative(s) d'autorisation le projet a-t-il été ou sera-t-il soumis ?**

La décision de l'autorité environnementale devra être jointe au(x) dossier(s) d'autorisation(s).

**4.5 Dimensions et caractéristiques du projet et superficie globale de l'opération - préciser les unités de mesure utilisées**

Grandeurs caractéristiques	Valeur(s)

**4.6 Localisation du projet**

Adresse et commune(s)  
d'implantation

Coordonnées géographiques<sup>1</sup>

Long. \_\_\_° \_\_\_' \_\_\_"    Lat. \_\_\_° \_\_\_' \_\_\_"

Pour les catégories 5° a), 6° a), b) et c), 7° a), b) 9° a), b), c), d), 10°, 11° a) b), 12°, 13°, 22°, 32°, 34°, 38° ; 43° a), b) de l'annexe à l'article R. 122-2 du code de l'environnement :

Point de départ :

Long. \_\_\_° \_\_\_' \_\_\_"    Lat. \_\_\_° \_\_\_' \_\_\_"

Point d'arrivée :

Long. \_\_\_° \_\_\_' \_\_\_"    Lat. \_\_\_° \_\_\_' \_\_\_"

Communes traversées :

**Joignez à votre demande les annexes n° 2 à 6**

**4.7 S'agit-il d'une modification/extension d'une installation ou d'un ouvrage existant ?**

Oui

Non

**4.7.1 Si oui, cette installation ou cet ouvrage a-t-il fait l'objet d'une évaluation environnementale ?**

Oui

Non

**4.7.2 Si oui, décrivez sommairement les différentes composantes de votre projet et indiquez à quelle date il a été autorisé ?**

<sup>1</sup> Pour l'outre-mer, voir notice explicative

## 5. Sensibilité environnementale de la zone d'implantation envisagée

Afin de réunir les informations nécessaires pour remplir le tableau ci-dessous, vous pouvez vous rapprocher des services instructeurs, et vous référer notamment à l'outil de cartographie interactive CARMEN, disponible sur le site de chaque direction régionale.

Le site Internet du ministère en charge de l'environnement vous propose, dans la rubrique concernant la demande de cas par cas, la liste des sites internet où trouver les données environnementales par région utiles pour remplir le formulaire.

Le projet se situe-t-il :	Oui	Non	Lequel/Laquelle ?
Dans une zone naturelle d'intérêt écologique, faunistique et floristique de type I ou II (ZNIEFF) ?	<input type="checkbox"/>	<input type="checkbox"/>	
En zone de montagne ?	<input type="checkbox"/>	<input type="checkbox"/>	
Dans une zone couverte par un arrêté de protection de biotope ?	<input type="checkbox"/>	<input type="checkbox"/>	
Sur le territoire d'une commune littorale ?	<input type="checkbox"/>	<input type="checkbox"/>	
Dans un parc national, un parc naturel marin, une réserve naturelle (nationale ou régionale), une zone de conservation halieutique ou un parc naturel régional ?	<input type="checkbox"/>	<input type="checkbox"/>	
Sur un territoire couvert par un plan de prévention du bruit, arrêté ou le cas échéant, en cours d'élaboration ?	<input type="checkbox"/>	<input type="checkbox"/>	
Dans un bien inscrit au patrimoine mondial ou sa zone tampon, un monument historique ou ses abords ou un site patrimonial remarquable ?	<input type="checkbox"/>	<input type="checkbox"/>	
Dans une zone humide ayant fait l'objet d'une délimitation ?	<input type="checkbox"/>	<input type="checkbox"/>	

Dans une commune couverte par un plan de prévention des risques naturels prévisibles (PPRN) ou par un plan de prévention des risques technologiques (PPRT) ? Si oui, est-il prescrit ou approuvé ?	<input type="checkbox"/>	<input type="checkbox"/>	
Dans un site ou sur des sols pollués ?	<input type="checkbox"/>	<input type="checkbox"/>	
Dans une zone de répartition des eaux ?	<input type="checkbox"/>	<input type="checkbox"/>	
Dans un périmètre de protection rapprochée d'un captage d'eau destiné à la consommation humaine ou d'eau minérale naturelle ?	<input type="checkbox"/>	<input type="checkbox"/>	
Dans un site inscrit ?	<input type="checkbox"/>	<input type="checkbox"/>	
<b>Le projet se situe-t-il, dans ou à proximité :</b>	<b>Oui</b>	<b>Non</b>	<b>Lequel et à quelle distance ?</b>
D'un site Natura 2000 ?	<input type="checkbox"/>	<input type="checkbox"/>	
D'un site classé ?	<input type="checkbox"/>	<input type="checkbox"/>	

6. Caractéristiques de l'impact potentiel du projet sur l'environnement et la santé humaine au vu des informations disponibles

6.1 Le projet envisagé est-il **susceptible** d'avoir les incidences notables suivantes ?

Veillez compléter le tableau suivant :

Incidences potentielles		Oui	Non	De quelle nature ? De quelle importance ? <i>Appréciez sommairement l'impact potentiel</i>
<b>Ressources</b>	Engendre-t-il des prélèvements d'eau ? Si oui, dans quel milieu ?	<input type="checkbox"/>	<input type="checkbox"/>	
	Impliquera-t-il des drainages / ou des modifications prévisibles des masses d'eau souterraines ?	<input type="checkbox"/>	<input type="checkbox"/>	
	Est-il excédentaire en matériaux ?	<input type="checkbox"/>	<input type="checkbox"/>	
	Est-il déficitaire en matériaux ? Si oui, utilise-t-il les ressources naturelles du sol ou du sous-sol ?	<input type="checkbox"/>	<input type="checkbox"/>	
<b>Milieu naturel</b>	Est-il susceptible d'entraîner des perturbations, des dégradations, des destructions de la biodiversité existante : faune, flore, habitats, continuités écologiques ?	<input type="checkbox"/>	<input type="checkbox"/>	
	Si le projet est situé dans ou à proximité d'un site Natura 2000, est-il susceptible d'avoir un impact sur un habitat / une espèce inscrit(e) au Formulaire Standard de Données du site ?	<input type="checkbox"/>	<input type="checkbox"/>	

	Est-il susceptible d'avoir des incidences sur les autres zones à sensibilité particulière énumérées au 5.2 du présent formulaire ?	<input type="checkbox"/>	<input type="checkbox"/>	
	Engendre-t-il la consommation d'espaces naturels, agricoles, forestiers, maritimes ?	<input type="checkbox"/>	<input type="checkbox"/>	
<b>Risques</b>	Est-il concerné par des risques technologiques ?	<input type="checkbox"/>	<input type="checkbox"/>	
	Est-il concerné par des risques naturels ?	<input type="checkbox"/>	<input type="checkbox"/>	
	Engendre-t-il des risques sanitaires ? Est-il concerné par des risques sanitaires ?	<input type="checkbox"/> <input type="checkbox"/>	<input type="checkbox"/> <input type="checkbox"/>	
<b>Nuisances</b>	Engendre-t-il des déplacements/des trafics	<input type="checkbox"/>	<input type="checkbox"/>	
	Est-il source de bruit ? Est-il concerné par des nuisances sonores ?	<input type="checkbox"/> <input type="checkbox"/>	<input type="checkbox"/> <input type="checkbox"/>	

	<p>Engendre-t-il des odeurs ?</p> <p>Est-il concerné par des nuisances olfactives ?</p>	<input type="checkbox"/>	<input type="checkbox"/>	
	<p>Engendre-t-il des vibrations ?</p> <p>Est-il concerné par des vibrations ?</p>	<input type="checkbox"/>	<input type="checkbox"/>	
	<p>Engendre-t-il des émissions lumineuses ?</p> <p>Est-il concerné par des émissions lumineuses ?</p>	<input type="checkbox"/>	<input type="checkbox"/>	
<b>Emissions</b>	<p>Engendre-t-il des rejets dans l'air ?</p>	<input type="checkbox"/>	<input type="checkbox"/>	
	<p>Engendre-t-il des rejets liquides ?</p> <p>Si oui, dans quel milieu ?</p>	<input type="checkbox"/>	<input type="checkbox"/>	
	<p>Engendre-t-il des effluents ?</p>	<input type="checkbox"/>	<input type="checkbox"/>	
	<p>Engendre-t-il la production de déchets non dangereux, inertes, dangereux ?</p>	<input type="checkbox"/>	<input type="checkbox"/>	



<b>Patrimoine / Cadre de vie / Population</b>	Est-il susceptible de porter atteinte au patrimoine architectural, culturel, archéologique et paysager ?	<input type="checkbox"/>	<input type="checkbox"/>	
	Engendre-t-il des modifications sur les activités humaines (agriculture, sylviculture, urbanisme, aménagements), notamment l'usage du sol ?	<input type="checkbox"/>	<input type="checkbox"/>	

**6.2 Les incidences du projet identifiées au 6.1 sont-elles susceptibles d'être cumulées avec d'autres projets existants ou approuvés ?**

Oui  Non  Si oui, décrivez lesquelles :

**6.3 Les incidences du projet identifiées au 6.1 sont-elles susceptibles d'avoir des effets de nature transfrontière ?**

Oui  Non  Si oui, décrivez lesquels :

**6.4 Description, le cas échéant, des mesures et des caractéristiques du projet destinées à éviter ou réduire les effets négatifs notables du projet sur l'environnement ou la santé humaine (pour plus de précision, il vous est possible de joindre une annexe traitant de ces éléments) :**

### 7. Auto-évaluation (facultatif)

Au regard du formulaire rempli, estimez-vous qu'il est nécessaire que votre projet fasse l'objet d'une évaluation environnementale ou qu'il devrait en être dispensé ? Expliquez pourquoi.

### 8. Annexes

#### 8.1 Annexes obligatoires

Objet		
<b>1</b>	Document CERFA n°14734 intitulé « informations nominatives relatives au maître d'ouvrage ou pétitionnaire » - <b>non publié</b> ;	<input type="checkbox"/>
<b>2</b>	Un plan de situation au 1/25 000 ou, à défaut, à une échelle comprise entre 1/16 000 et 1/64 000 (Il peut s'agir d'extraits cartographiques du document d'urbanisme s'il existe) ;	<input type="checkbox"/>
<b>3</b>	Au minimum, 2 photographies datées de la zone d'implantation, avec une localisation cartographique des prises de vue, l'une devant permettre de situer le projet dans l'environnement proche et l'autre de le situer dans le paysage lointain ;	<input type="checkbox"/>
<b>4</b>	Un plan du projet <u>ou</u> , pour les travaux, ouvrages ou aménagements visés aux catégories 5° a), 6°a), b) et c), 7°a), b), 9°a), b), c), d), 10°, 11°a), b), 12°, 13°, 22°, 32, 38° ; 43° a) et b) de l'annexe à l'article R. 122-2 du code de l'environnement un projet de tracé ou une enveloppe de tracé ;	<input type="checkbox"/>
<b>5</b>	Sauf pour les travaux, ouvrages ou aménagements visés aux 5° a), 6°a), b) et c), 7° a), b), 9°a), b), c), d), 10°, 11°a), b), 12°, 13°, 22°, 32, 38° ; 43° a) et b) de l'annexe à l'article R. 122-2 du code de l'environnement : plan des abords du projet (100 mètres au minimum) pouvant prendre la forme de photos aériennes datées et complétées si nécessaire selon les évolutions récentes, à une échelle comprise entre 1/2 000 et 1/5 000. Ce plan devra préciser l'affectation des constructions et terrains avoisinants ainsi que les canaux, plans d'eau et cours d'eau ;	<input type="checkbox"/>
<b>6</b>	Si le projet est situé dans un site Natura 2000, un plan de situation détaillé du projet par rapport à ce site. Dans les autres cas, une carte permettant de localiser le projet par rapport aux sites Natura 2000 sur lesquels le projet est susceptible d'avoir des effets.	<input type="checkbox"/>

## 8.2 Autres annexes volontairement transmises par le maître d'ouvrage ou pétitionnaire

Veillez compléter le tableau ci-joint en indiquant les annexes jointes au présent formulaire d'évaluation, ainsi que les parties auxquelles elles se rattachent

Objet

## 9. Engagement et signature

Je certifie sur l'honneur l'exactitude des renseignements ci-dessus

Fait à

le,

Signature

**PLAN DE SITUATION  
AU 1/25 0000**

-  Aire d'étude
-  Ouvrage
-  Commune

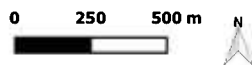
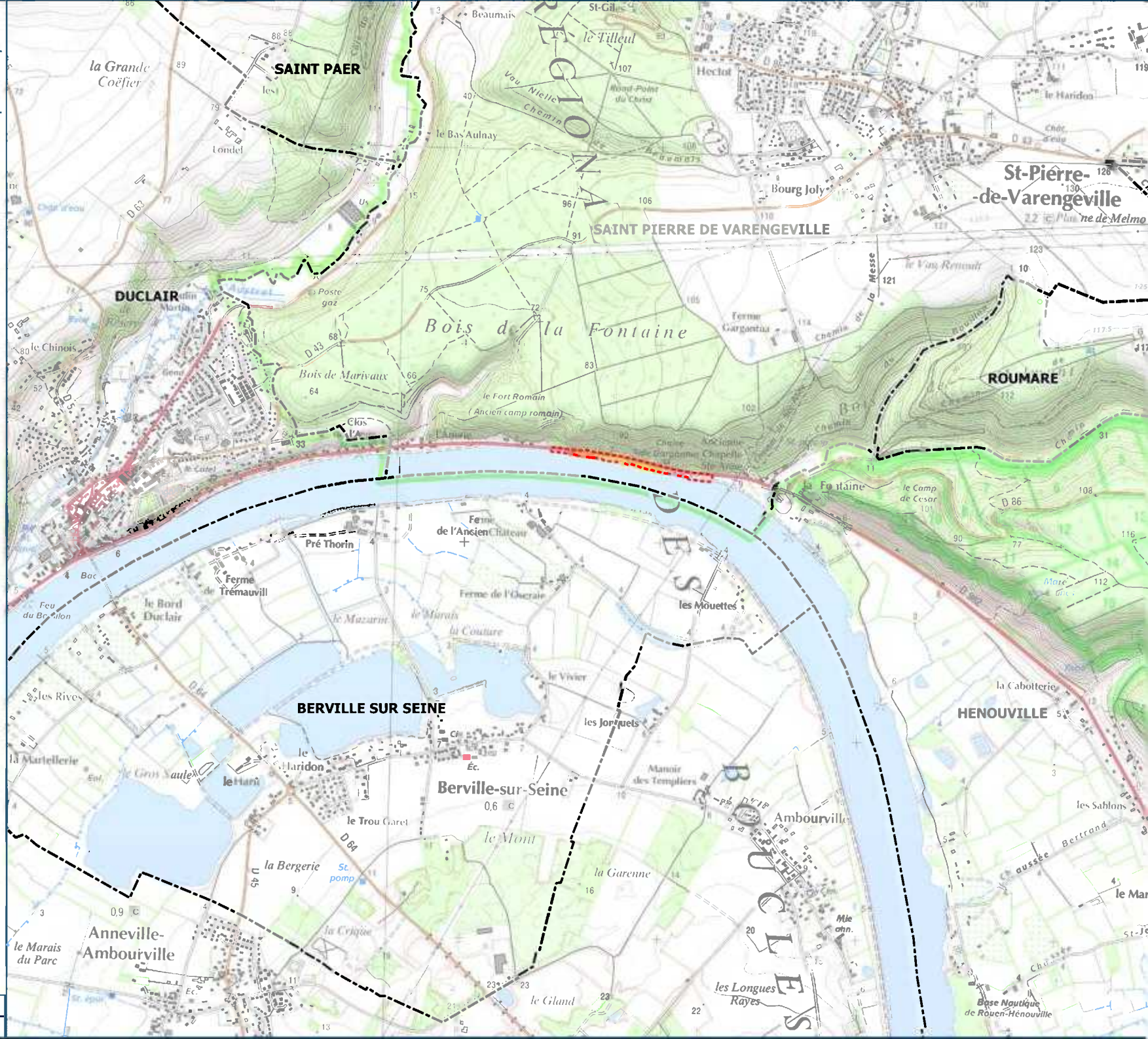





Source(s) : SCAN 25 TOPO®, Admin Express COG 2020

Conception et réalisation : ARTELIA 2021

### ZONAGE DU PLU

 Aire d'étude

#### Zonage du PLU

-  A - Zone agricole
-  NA - Zone naturelle aquatique  
et milieux humides
-  NB - Zone naturelle boisée
-  NO-ca - Zone naturelle des milieux ouverts
-  UBA1 - Zone urbaine mixte à dominante  
habitat individuel

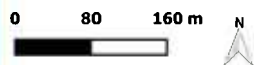
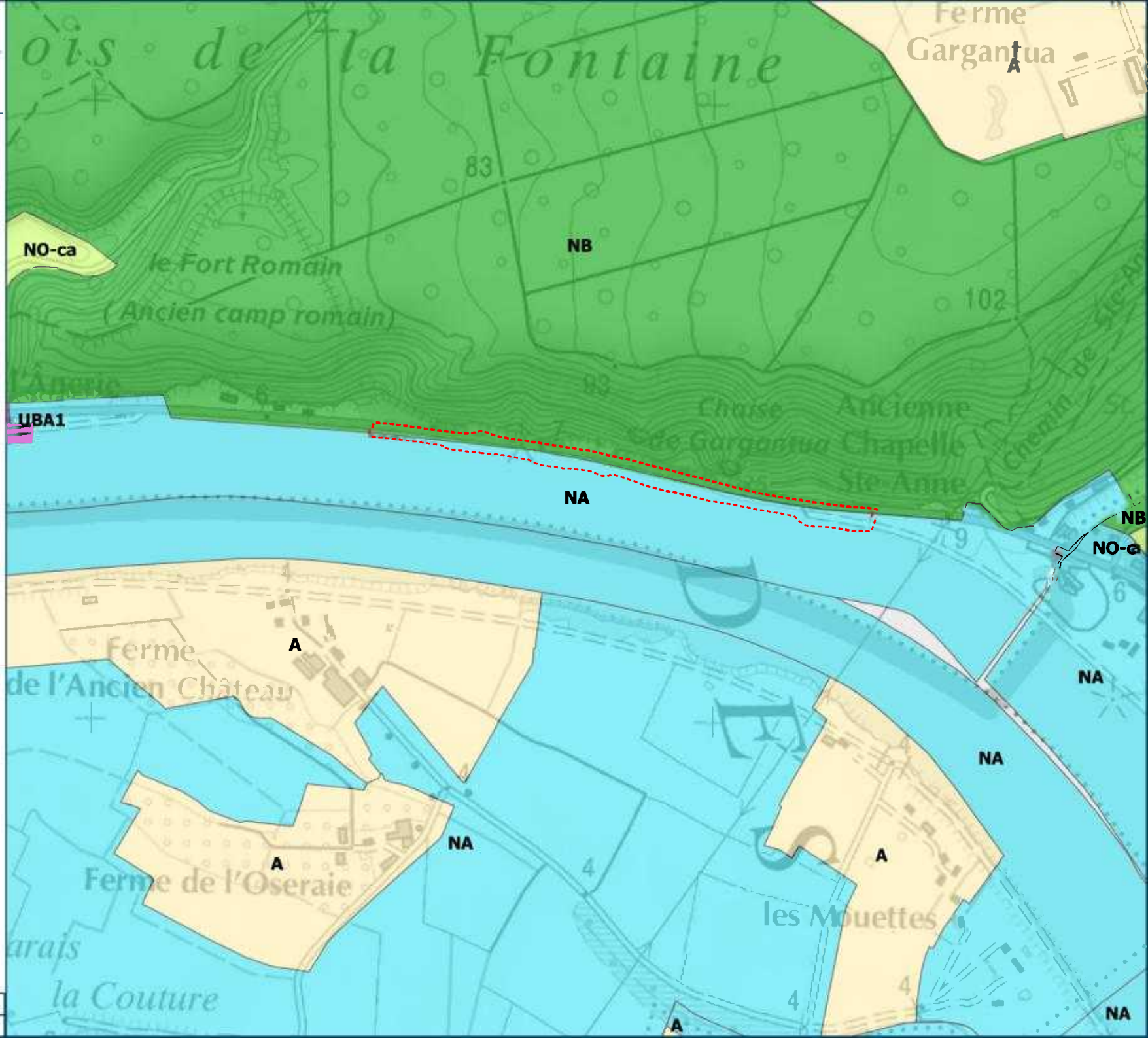

Source(s) : SCAN 25 TOPO®,  
PLU Saint-Pierre-de-Varengville

Conception et réalisation : ARTELIA 2021

Etat actuel - Vue en plan

INDICE	DATE	DESS	VERIF	MODIFICATIONS
0	22/02/2015	BDY	YRL	Première diffusion

MATRE D'OUVRAGE

DEPARTEMENT DE SEINE-MARITIME  
Service des ports départementaux  
18 Grand Quai  
76400 Fécamp

BUREAU D'ETUDES

**ARTELIA**  
Eau & Environnement  
8, Avenue des Thibaudières  
44800 Saint-herban

Fichier Autocad: W:\1-AFFAIRES\8713370\_CG76\_YRL21\_ST\_Pierre\_Varengville\1\_AVP

**NOTA :**  
Les cotes de nivellement indiquées sur les plans sont rapportées au zéro IGN 69 et sont exprimées en mètres (m).  
Les coordonnées X,Y figurant sur les plans sont rattachées au système de projection LAMBERT RGF 93 - CC49

Les données topographiques sont issues d'un levé réalisé en Décembre 2015, par la société GEODIS.

Niveau centenal (+5.39)  
Niveau quinquénal (+4.94)  
PM Coef 120 (+3.86)  
PM Coef 65 (+2.64)  
Zéro IGN 69 (+4.38 CMH) — BM Coef 65 (-0.07)  
Zéro hydrographique (+0.00 CMH)

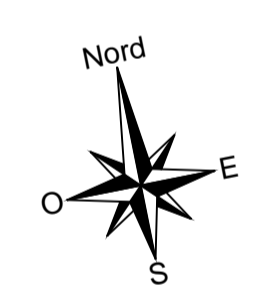
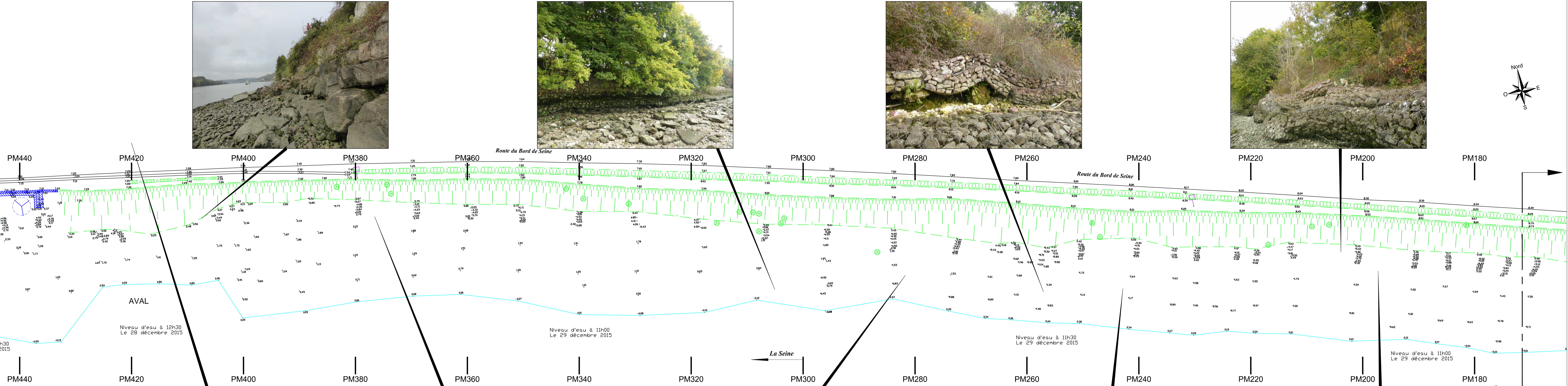
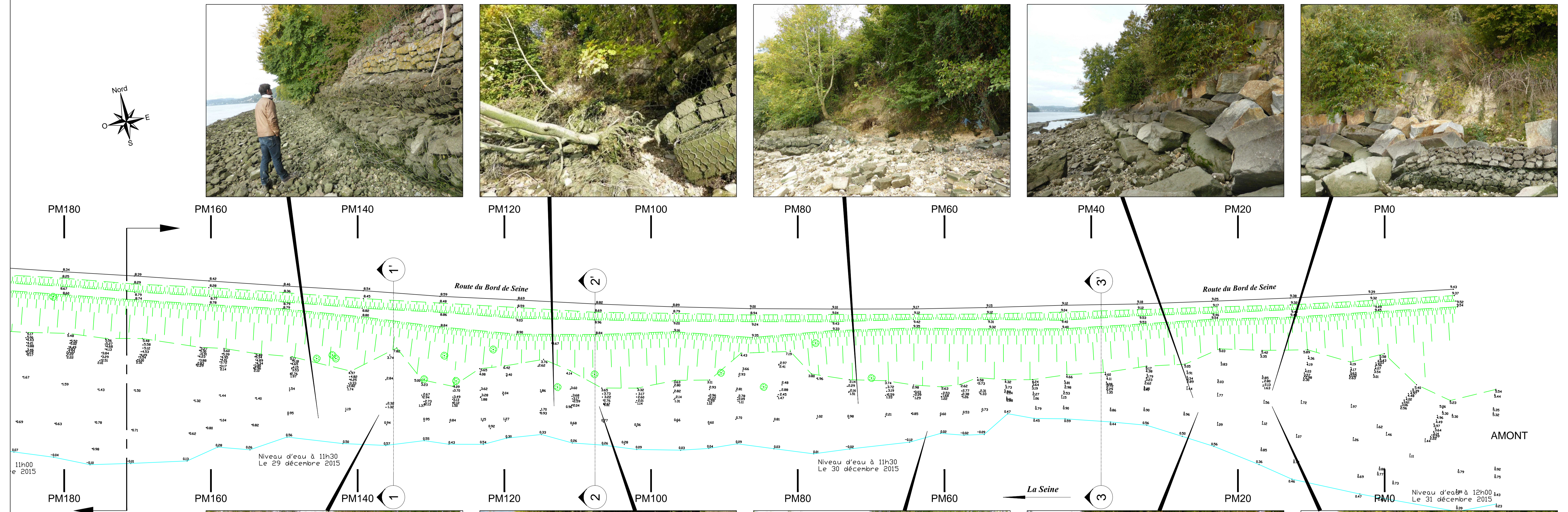
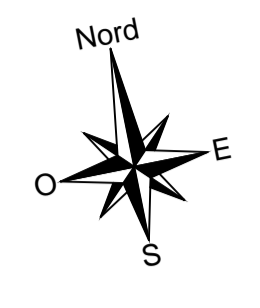

DEPARTEMENT DE SEINE-MARITIME

St Pierre de Varengeville

Confortement des berges de Seine

Etat actuel - Vue en plan

AFFAIRE:	8716204	PHASE:	AVP	N° PLAN:	P01	ECHELLE:	1/500
INDICE	DATE	DESS	VERIF	MODIFICATIONS			
A	07/08/21	BDY	GLX	Première diffusion			

MAITRE D'OUVRAGE	BUREAU D'ETUDES
<p>Département de la Seine-Maritime Direction de l'Environnement Service Ouvrages Littoral et Seine</p>  <p>Hotel du Département Quai Jean Moulin 76101 Rouen</p>	 <p>Eau &amp; Environnement 8, Avenue des Thébaudières 44800 Saint-herblain</p>

**NOTA :**  
Les cotes de nivellement indiquées sur les plans sont rapportées au zéro IGN 69 et sont exprimées en mètres (m).  
Les coordonnées X,Y figurant sur les plans sont rattachées au système de projection LAMBERT RGF 93 - CC50

Les données topographiques sont issues d'un levé drone réalisé en mars 2021, par la société GEO TOPO RANGEE.

Niveau centennal (+5.50)
PM Coef 120 (+3.86)
PM Coef 65 (+2.64)
Zéro IGN 69 (+4.38 CMH)
BM Coef 65 (-0.07)
Zéro hydrographique (±0.00 CMH)

**REMARQUE:**  
Toutes les cotes indiquées sur ces plans sont données à titre indicatif et seront systématiquement vérifiées dans le cadre des études d'exécution à réaliser par l'entreprise.  
Les plans ne peuvent en aucun cas être utilisés pour l'acte de construire



DEPARTEMENT DE SEINE-MARITIME

St Pierre de Varengeville

Confortement des berges de Seine

Etat projet - Vue en plan

AFFAIRE:	8716204	PHASE:	AVP	N° PLAN:	P01	ECHELLE:	1/500
INDICE	DATE	DESS	VERIF	MODIFICATIONS			
A	07/08/21	BDY	GLX	Première diffusion			

MAITRE D'OUVRAGE	BUREAU D'ETUDES
<p>Département de la Seine-Maritime Direction de l'Environnement Service Ouvrages Littoral et Seine</p>  <p>Hotel du Département Quai Jean Moulin 76101 Rouen</p>	 <p>Eau &amp; Environnement 8, Avenue des Thébaudières 44800 Saint-herblain</p>

**NOTA :**  
Les cotes de nivellement indiquées sur les plans sont rapportées au zéro IGN 69 et sont exprimées en mètres (m).  
Les coordonnées X,Y figurant sur les plans sont rattachées au système de projection LAMBERT RGF 93 - CC50

Les données topographiques sont issues d'un levé drone réalisé en mars 2021, par la société GEO TOPO RANGEE.

Niveau centennal (+5.50)
PM Coef 120 (+3.86)
PM Coef 65 (+2.64)
Zéro IGN 69 (+4.38 CMH)
BM Coef 65 (-0.07)
Zéro hydrographique (±0.00 CMH)

**REMARQUE:**  
Toutes les cotes indiquées sur ces plans sont données à titre indicatif et seront systématiquement vérifiées dans le cadre des études d'exécution à réaliser par l'entreprise.  
Les plans ne peuvent en aucun cas être utilisés pour l'acte de construire





# DÉPARTEMENT DE LA SEINE-MARITIME

Travaux de reconstruction d'un ouvrage de confortement de berges de Seine à Saint-Pierre-de-Varengeville

## LOCALISATION GÉOGRAPHIQUE

-  Projet
-  Aire d'étude
-  Ouvrage
-  Région
-  Département
-  Commune

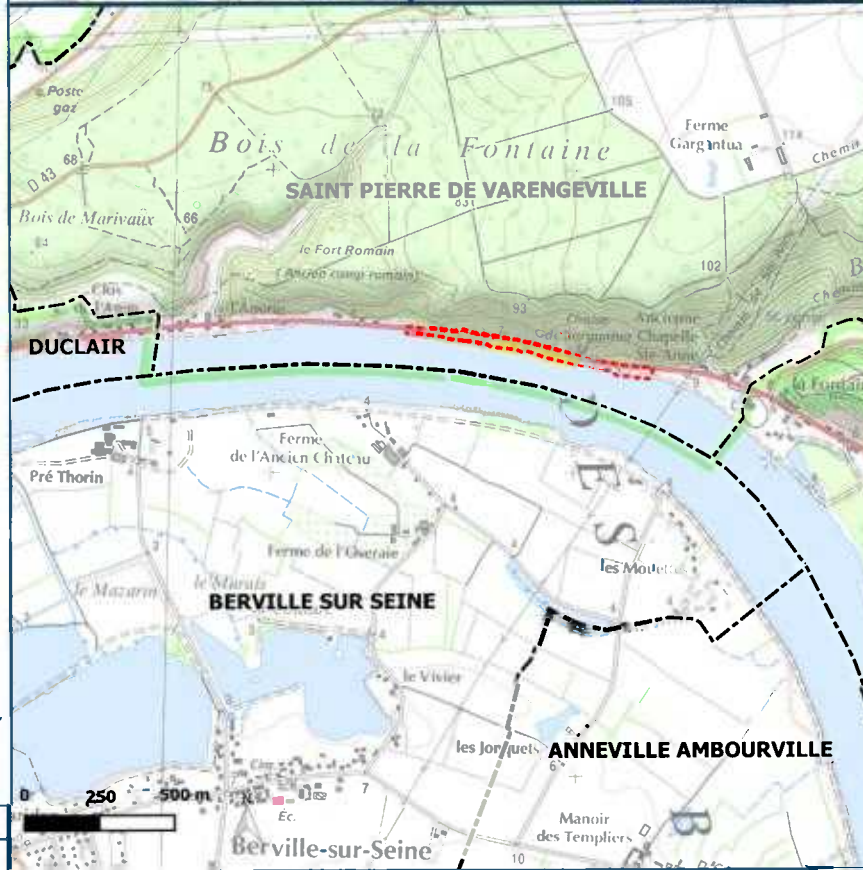
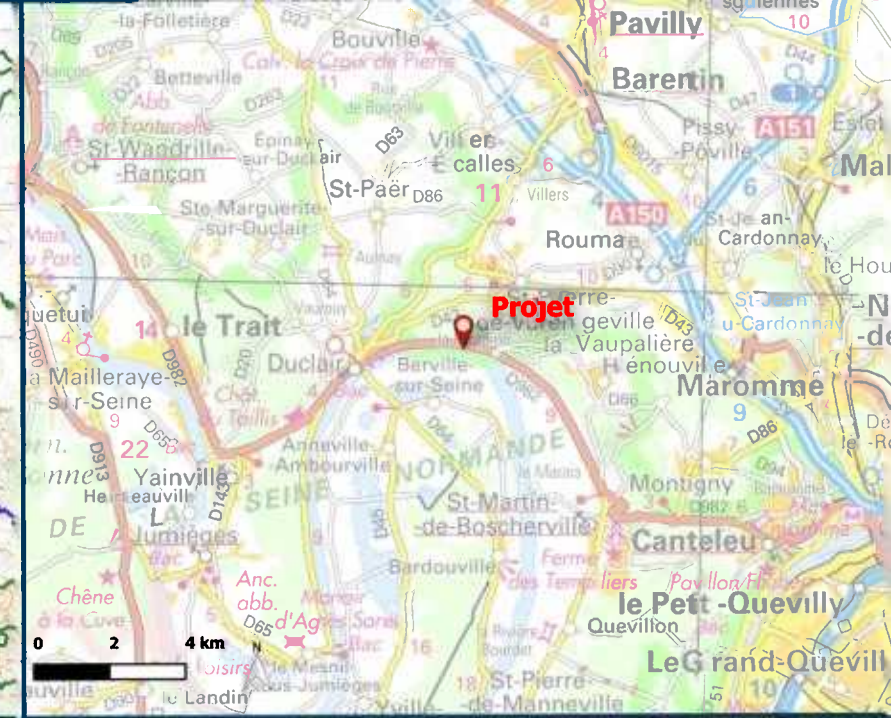

Source(s) : Photographies aériennes IGN, SCAN 25 TOPO®, SCAN régional®, Admin express COG 2020

Conception et réalisation : ARTELIA 2021



4-52-2918
ACE ARD

---

DEPARTEMENT DE SEINE-MARITIME

**CONFORTEMENT DES BERGES DE SEINE  
SUR LA COMMUNE DE SAINT-PIERRE-DE-VARENCEVILLE**

---



**ETUDE AVANT-PROJET**

CAHIER DE COUPES

8716204  
Juin 2021

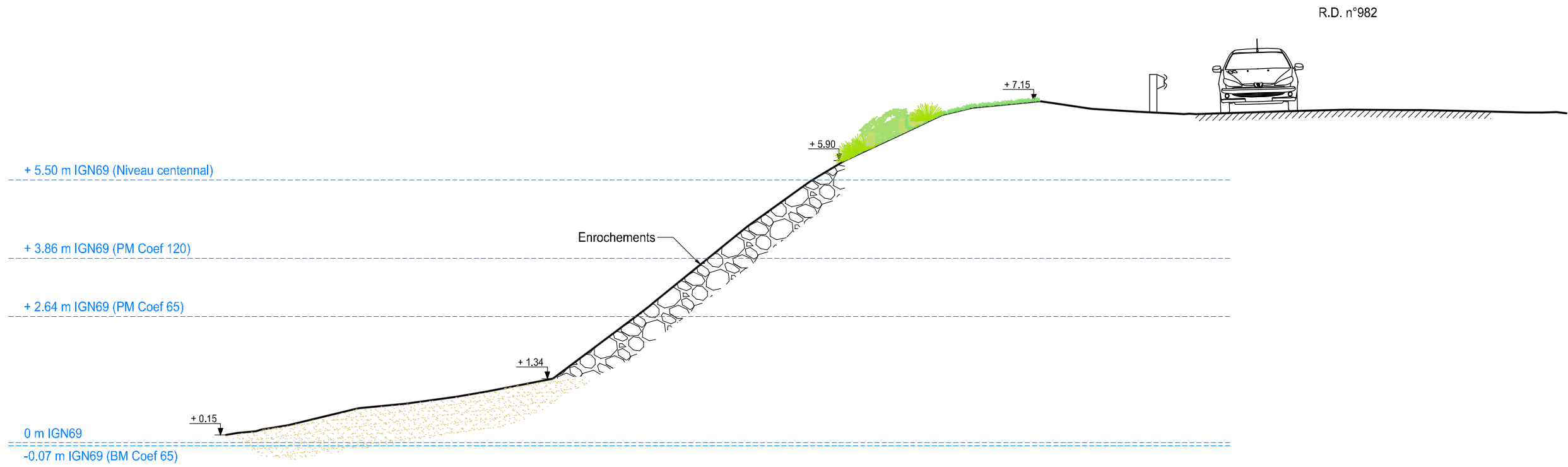

Indice	Description	Date	Dess.	Vérif.	Appr.
A	Première diffusion	07/06/21	BDY	GLX	GLX



**ST PIERRE DE VARENDEVILLE  
CONFORTEMENT  
DES BERGES DE SEINE**

**Coupe type - Etat actuel 1-1'**

Avant-projet

Plan n° CT1	IND A
Echelle de tracé - Format : A3 1/100	

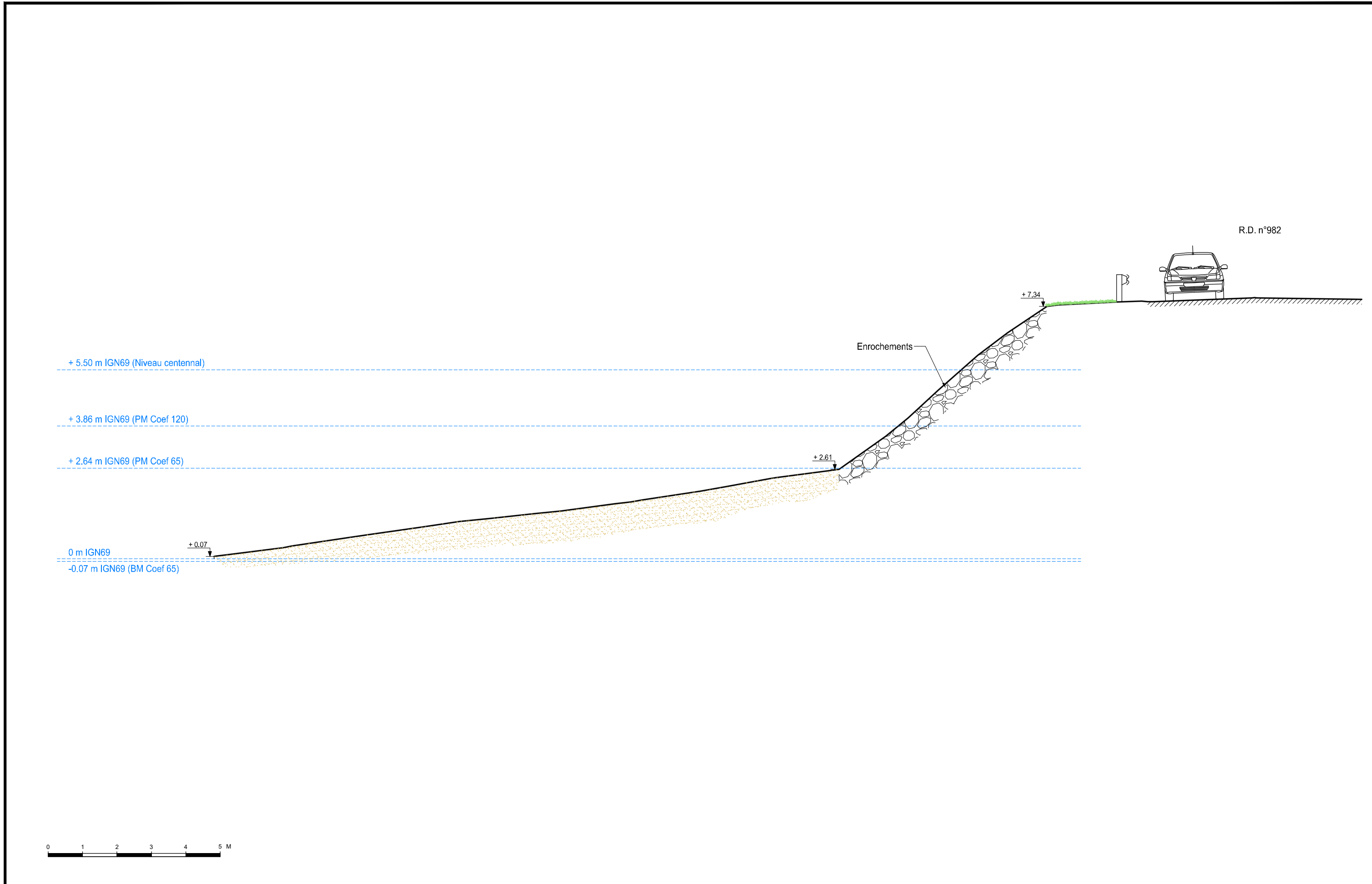

Affaire n° : 871 6204

Indice	Description	Date	Dess.	Vérif.	Appr.
A	Première diffusion	07/06/21	BDY	GLX	GLX



**ST PIERRE DE VARENGEVILLE  
CONFORTEMENT  
DES BERGES DE SEINE**

**Coupe type - Etat actuel 2-2'**

Avant-projet	
Plan n° CT2	IND (A)
Echelle de tracé - Format : A3 1/100	

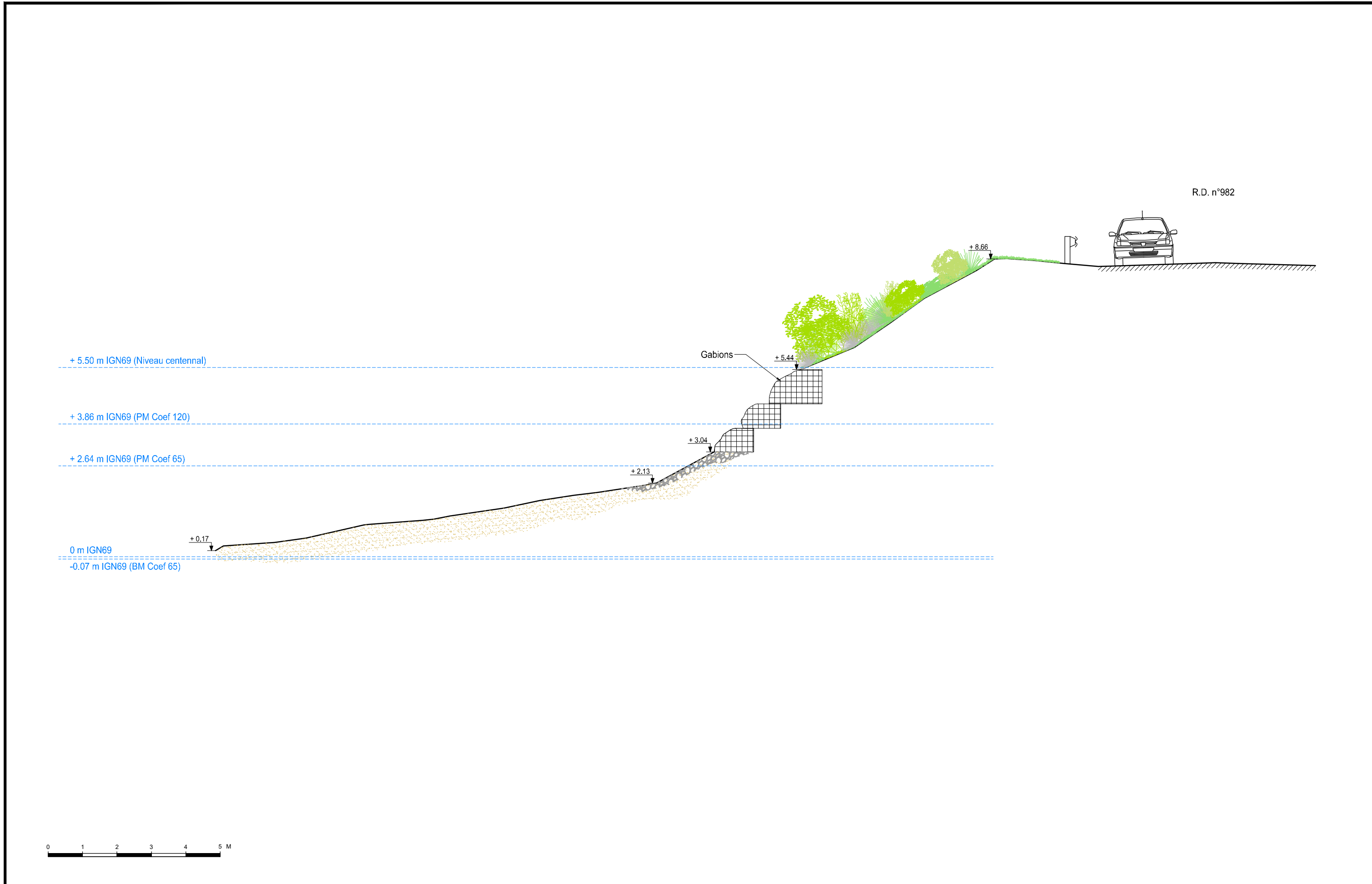

Affaire n° : 871 6204

Indice	Description	Date	Dess.	Vérif.	Appr.
A	Première diffusion	07/06/21	BDY	GLX	GLX



**ST PIERRE DE VARENGEVILLE  
CONFORTEMENT  
DES BERGES DE SEINE**

Coupe type - Etat actuel 3-3'

Avant-projet	
Plan n° CT3	IND A
Echelle de tracé - Format : A3 1/100	

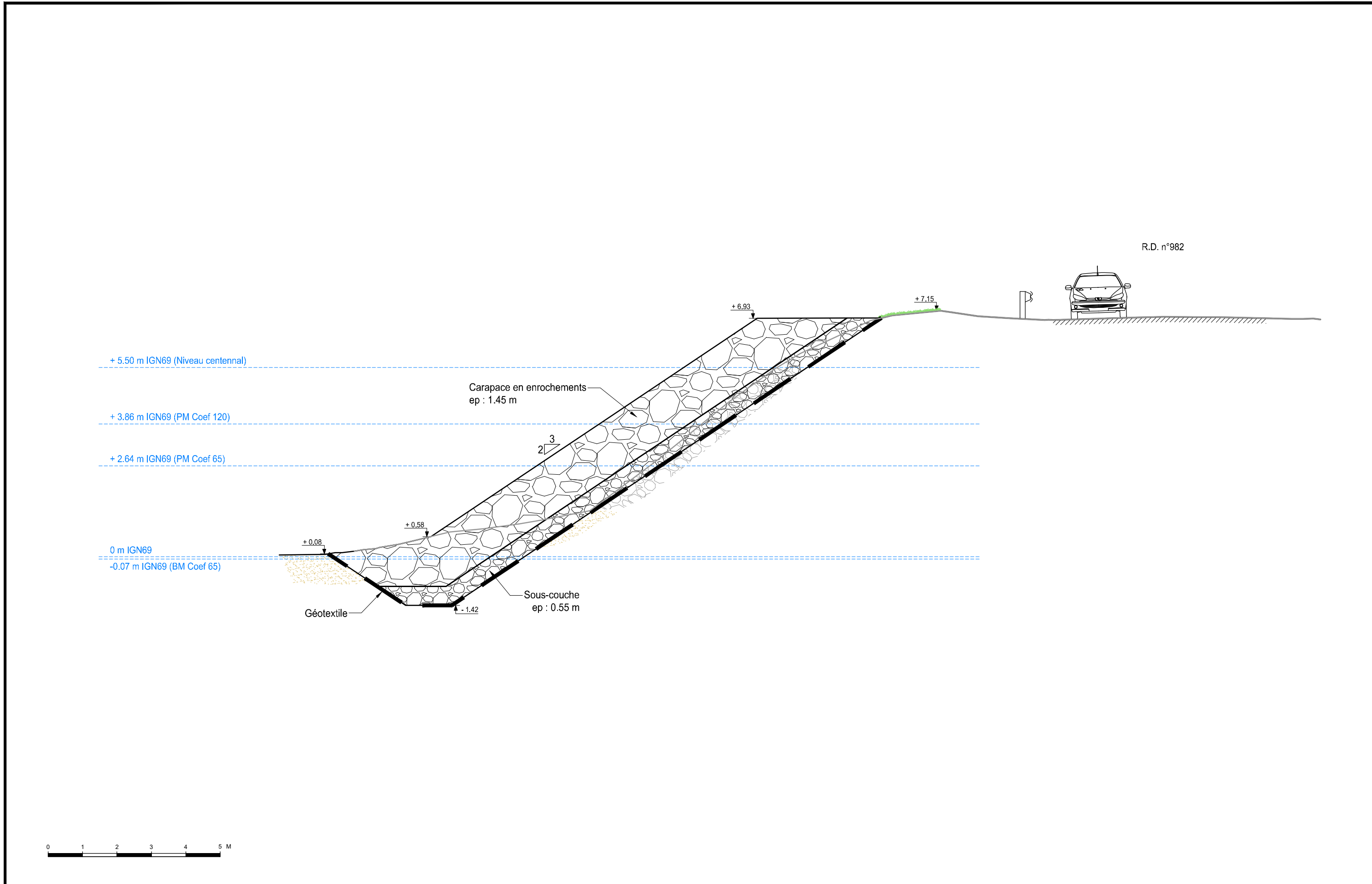

Affaire n° : 871 6204

Indice	Description	Date	Dess.	Vérif.	Appr.
A	Première diffusion	07/06/21	BDY	GLX	GLX



**ST PIERRE DE VARENGEVILLE  
CONFORTEMENT  
DES BERGES DE SEINE**

**Coupe type - Projet 1-1'**

Avant-projet	
Plan n° CT1PJ	IND A
Echelle de tracé - Format : A3 1/100	

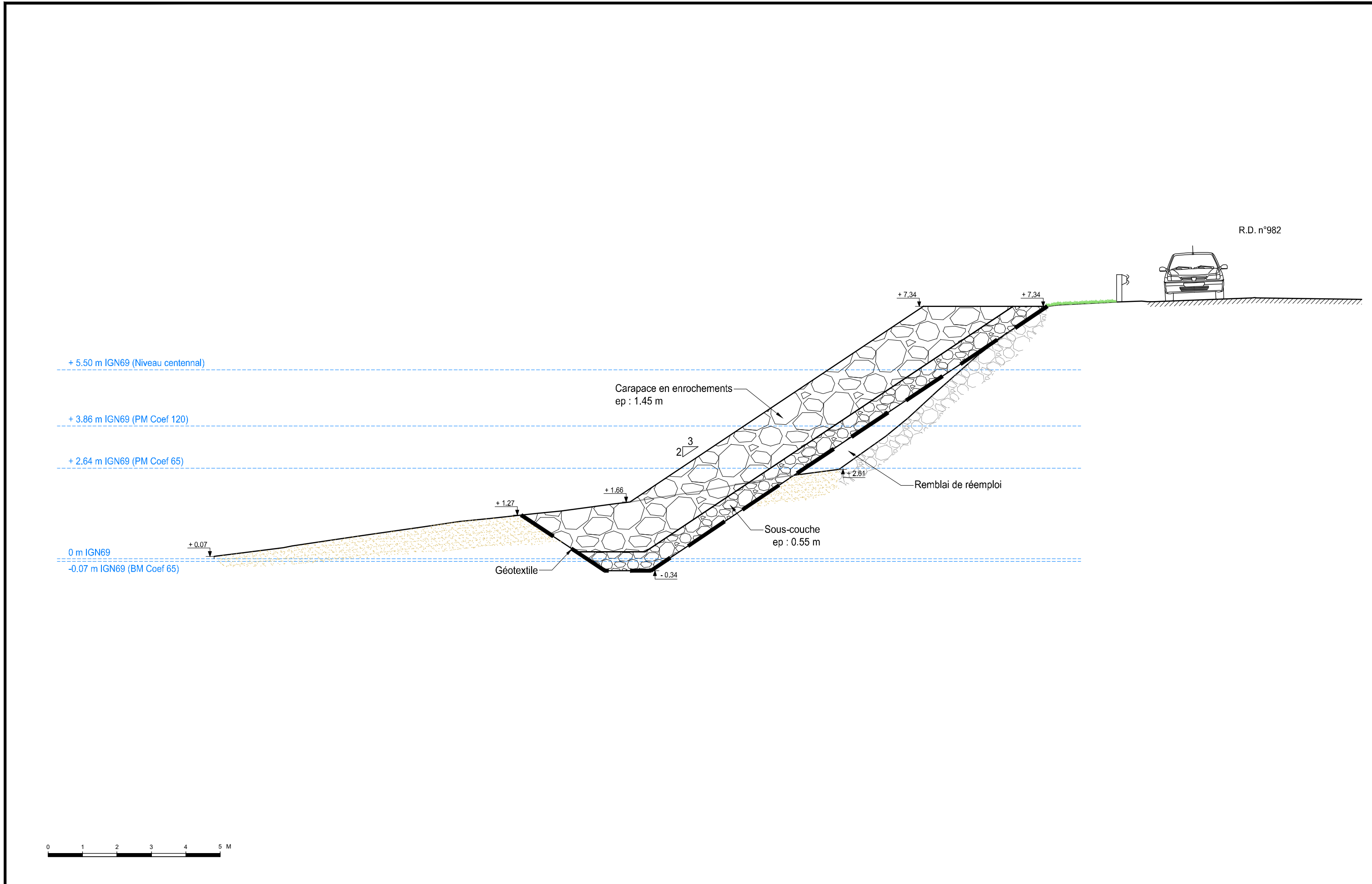

A	Première diffusion	07/06/21	BDY	GLX	GLX
Indice	Description	Date	Dess.	Vérif.	Appr.



**ST PIERRE DE VARENDEVILLE  
CONFORTEMENT  
DES BERGES DE SEINE**

**Coupe type - Projet 2-2'**

Avant-projet	
Plan n° CT2PJ	IND A
Echelle de tracé - Format : A3 1/100	

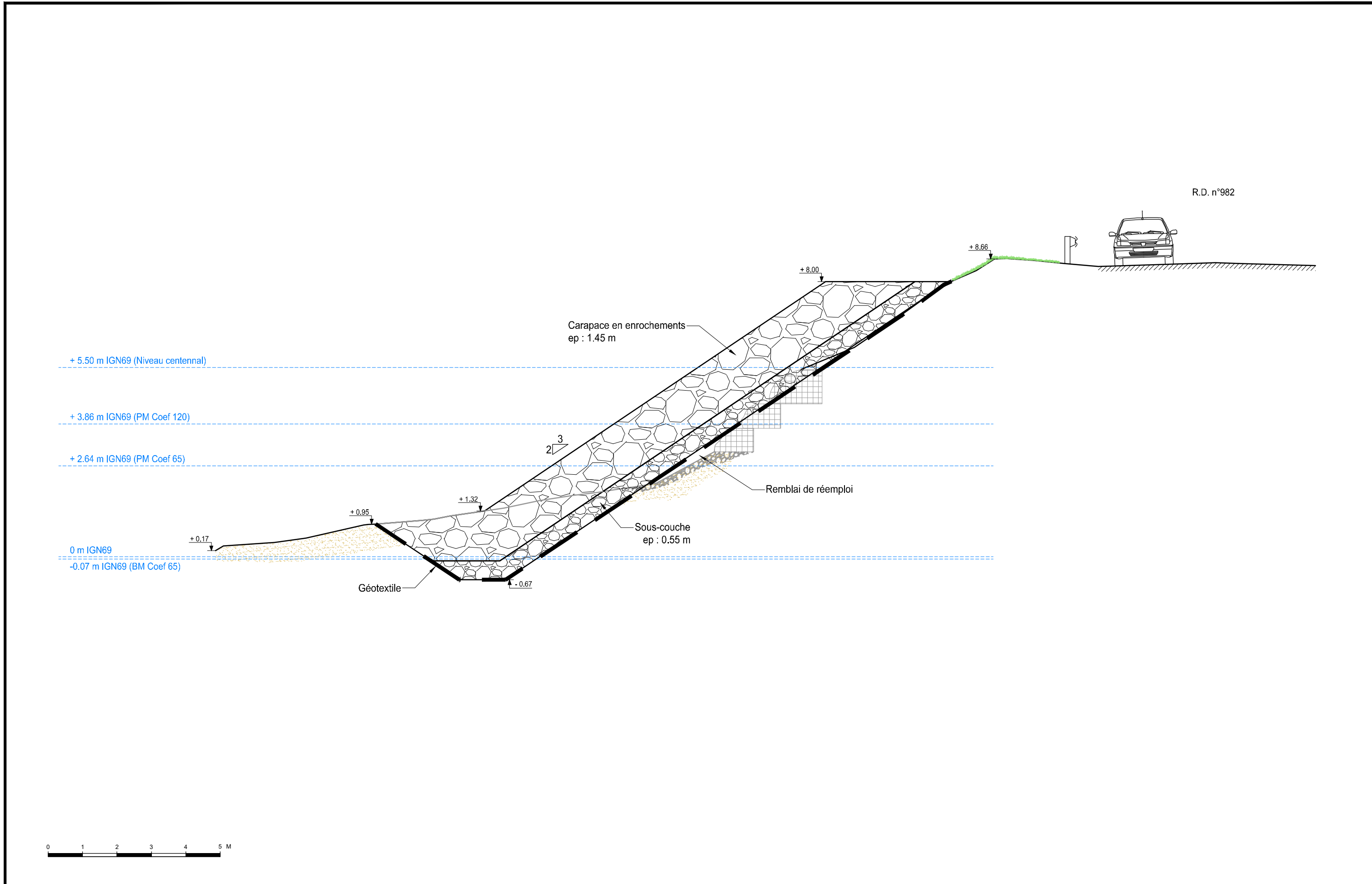

Affaire n° : 871 6204

Indice	Description	Date	Dess.	Vérif.	Appr.
A	Première diffusion	07/06/21	BDY	GLX	GLX



**ST PIERRE DE VARENGEVILLE  
CONFORTEMENT  
DES BERGES DE SEINE**

Coupe type - Projet 3-3'

Avant-projet	
Plan n° CT3PJ	IND A
Echelle de tracé - Format : A3 1/100	



## SITES NATURA 2000

 Aire d'étude

### Natura 2000

 Directive oiseaux (ZPS)

 Directive habitats (ZSC, SIC)

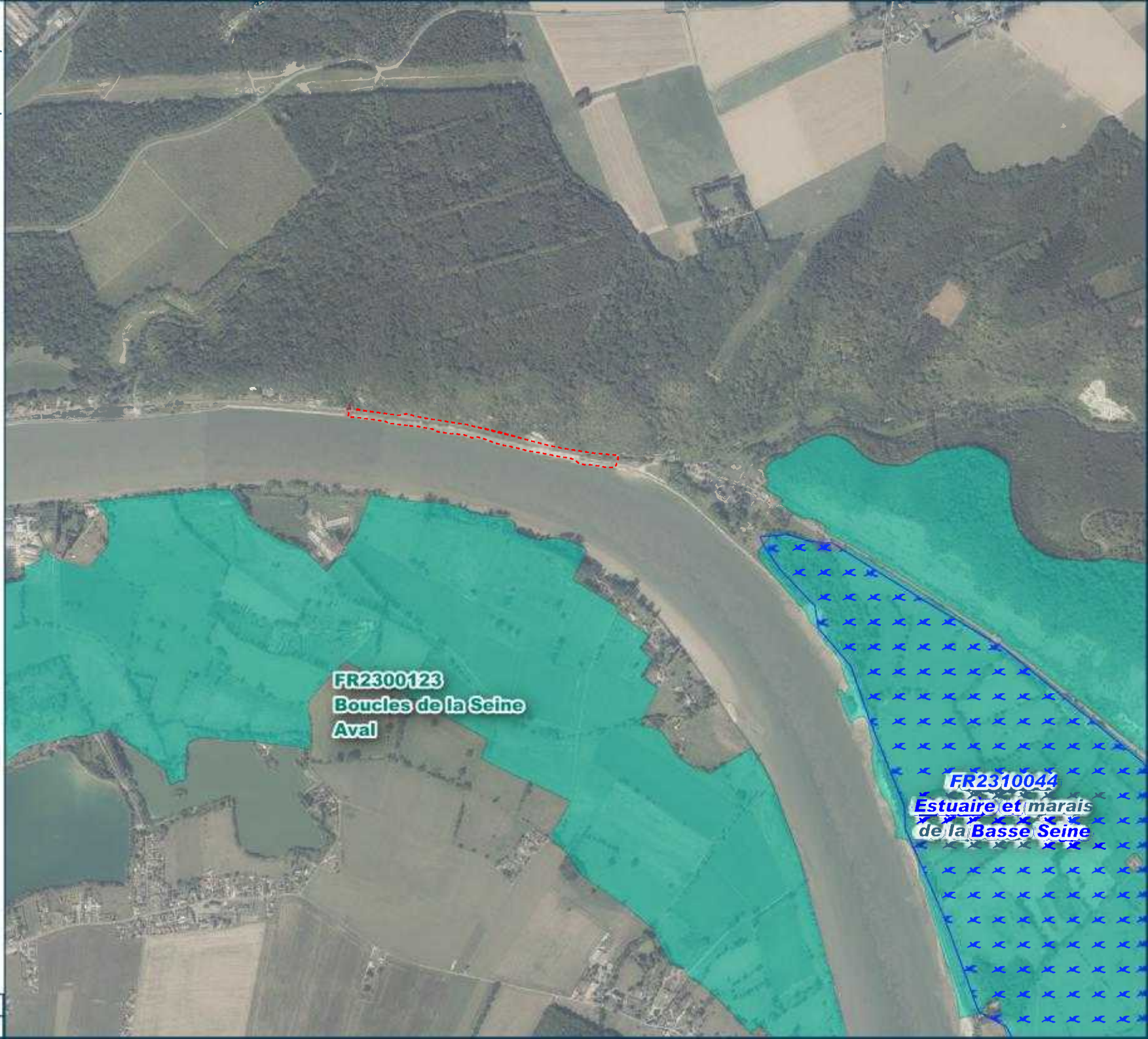

FR2300123  
Boucles de la Seine  
Aval

FR2310044  
Estuaire et marais  
de la Basse Seine

0 150 300 m N

Source(s) : Photographies aériennes IGN, INPN

Conception et réalisation : ARTELIA 2021

## CONTEXTE PATRIMONIAL ET ARCHÉOLOGIE

 Aire d'étude

### Monuments historiques

#### Immeuble classé ou inscrit

 Inscrit

### Espaces protégés

 Protection au titre des abords de  
monument historique (AC1)

### Zones du code de l'environnement

#### Sites Inscrits/Classés

 Classé

 Inscrit

### Sites archéologiques

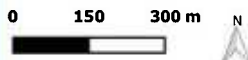

0 150 300 m N  

Source(s) Photographies aériennes IGN, Atlas des  
patrimoines

Conception et réalisation : ARTELIA 2021

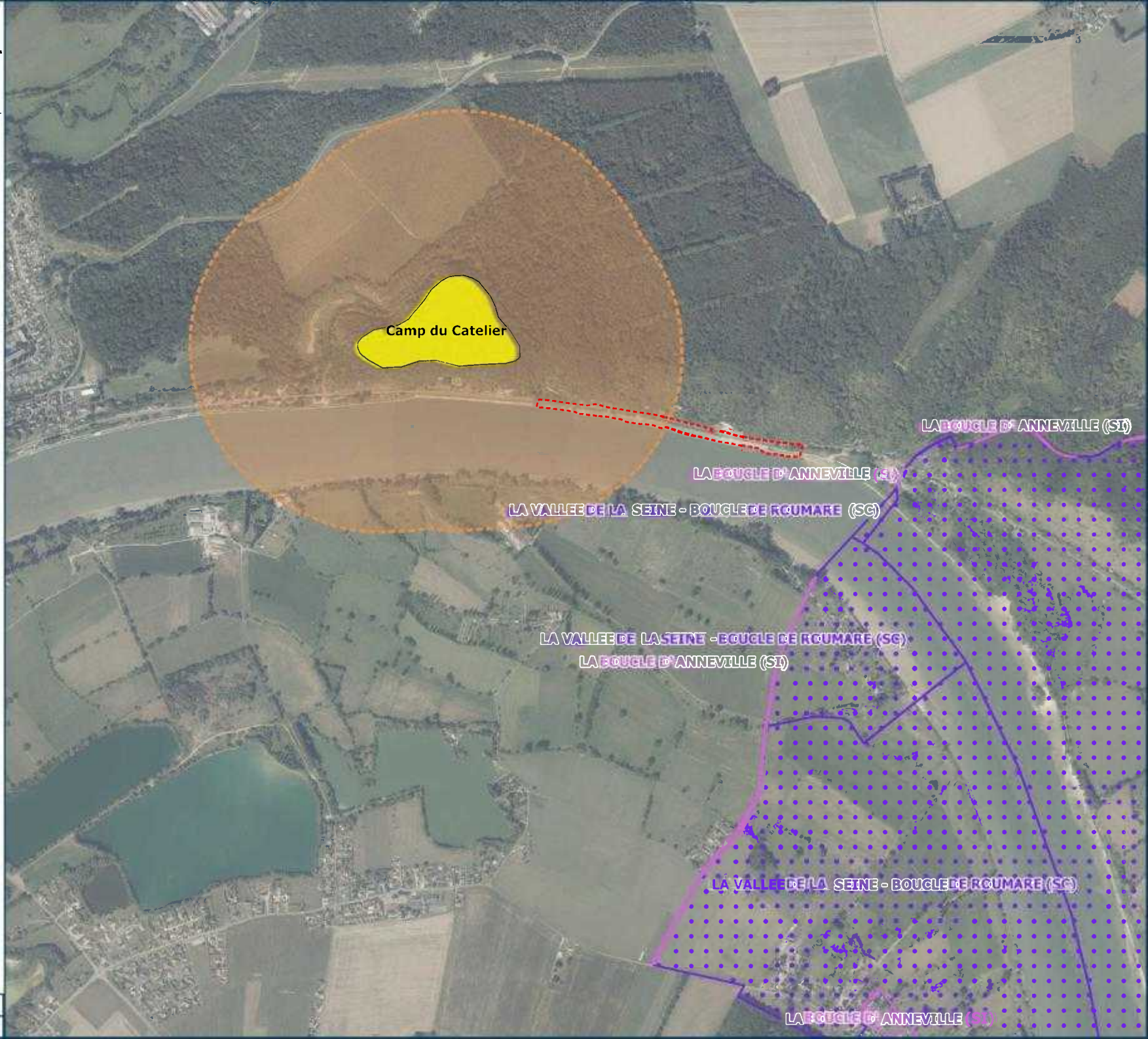

# DÉPARTEMENT DE LA SEINE-MARITIME

Travaux de reconstruction d'un ouvrage de confortement de berges de Seine à Saint-Pierre-de-Varengeville

## ESPACES NATURELS REMARQUABLES

 Aire d'étude

### Espaces naturels protégés

 Terrain des Conservatoires des Espaces Naturels

 Réserve Naturelle Régionale

 Parc Naturel Régional

### Inventaires

 ZNIEFF de type 1

 ZNIEFF de type 2

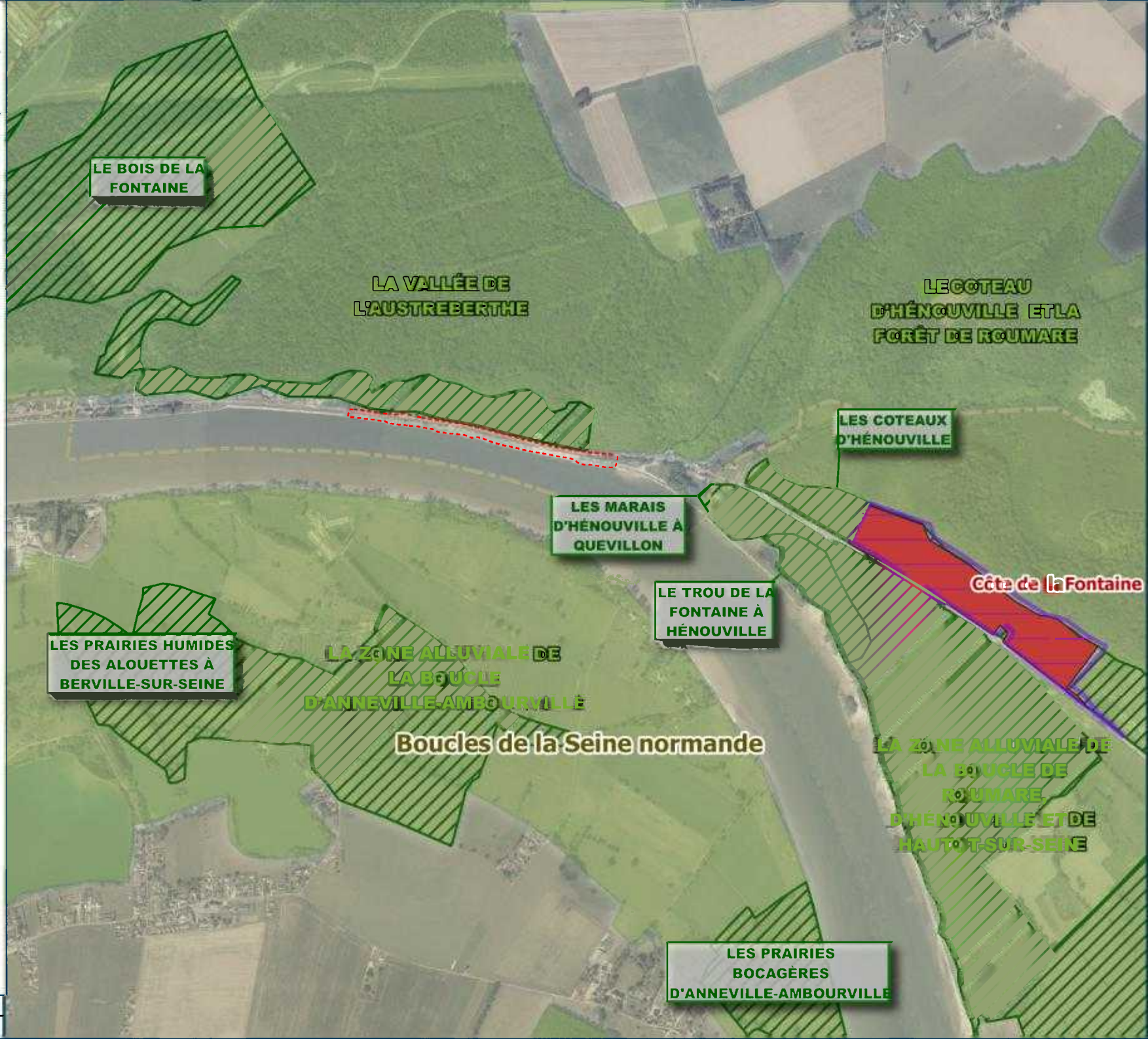

0 150 300 m N

Source(s) : Photographies aériennes IGN, INPN

Conception et réalisation : ARTELIA 2021

# DÉPARTEMENT DE LA SEINE-MARITIME

Travaux de reconstruction d'un ouvrage de confortement de berges de Seine à Saint-Pierre-de-Varengeville

## RÉSEAU HYDROGRAPHIQUE

 Aire d'étude

 Plan d'eau

### Tronçons hydrographiques

 Intermittent

 Permanent

### Classement des cours d'eau au titre de l'article L.214-17 du code de l'environnement

 Liste 1

 Liste 2

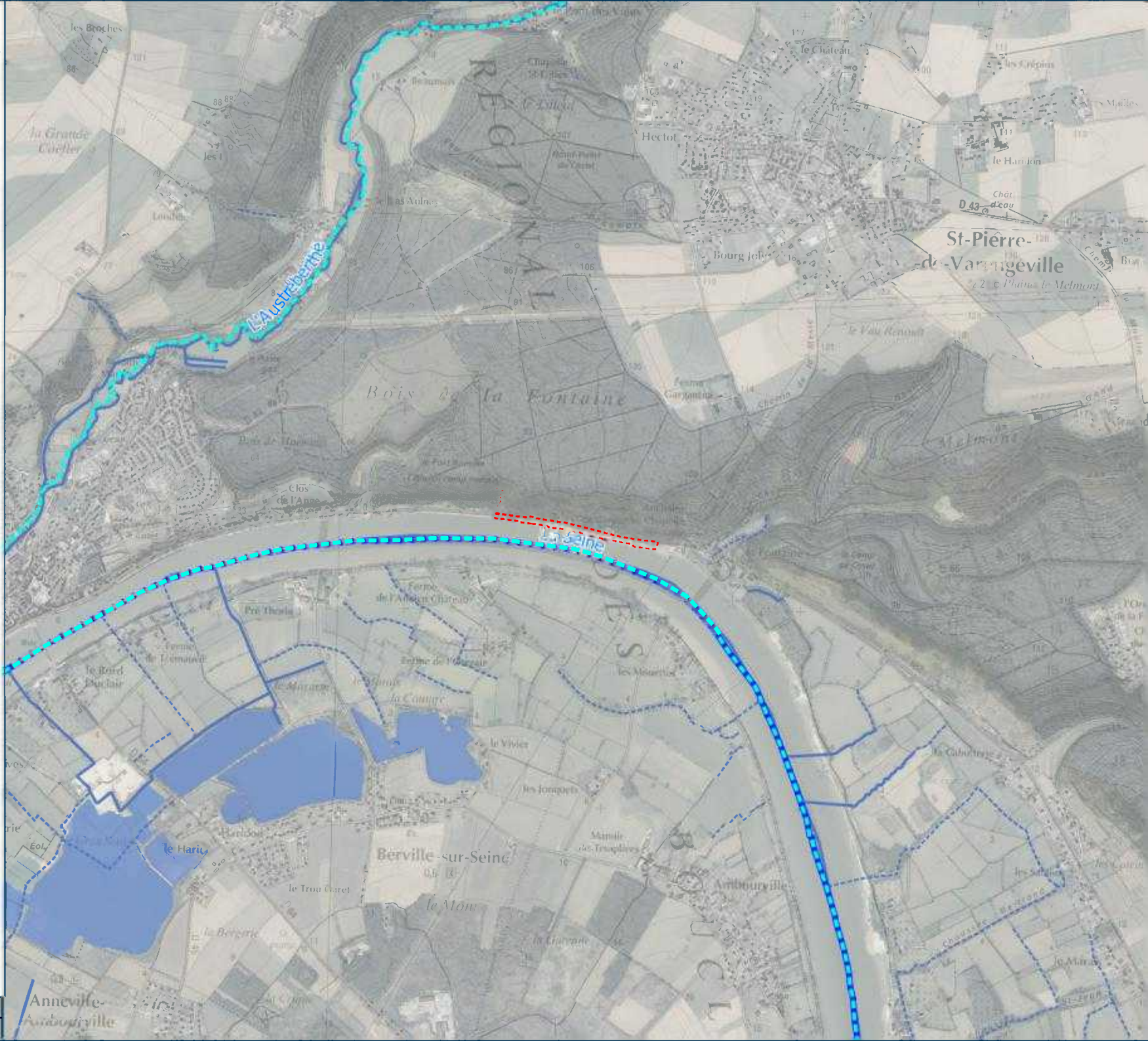

0 250 500 m N

Source(s) : SCAN25 TOPO®, Photographies aériennes IGN, BD TOPAGE®, DREAL Normandie

Conception et réalisation : ARTELIA 2021

# DÉPARTEMENT DE LA SEINE-MARITIME

Travaux de reconstruction d'un ouvrage de confortement de berges de Seine à Saint-Pierre-de-Varengeville

## ZONES HUMIDES

 Aire d'étude

 Plan d'eau

### Tronçons hydrographiques

 Permanent

 Intermittent

### Zones humides

 Zone humide selon les critères du décret du 1er octobre 2009

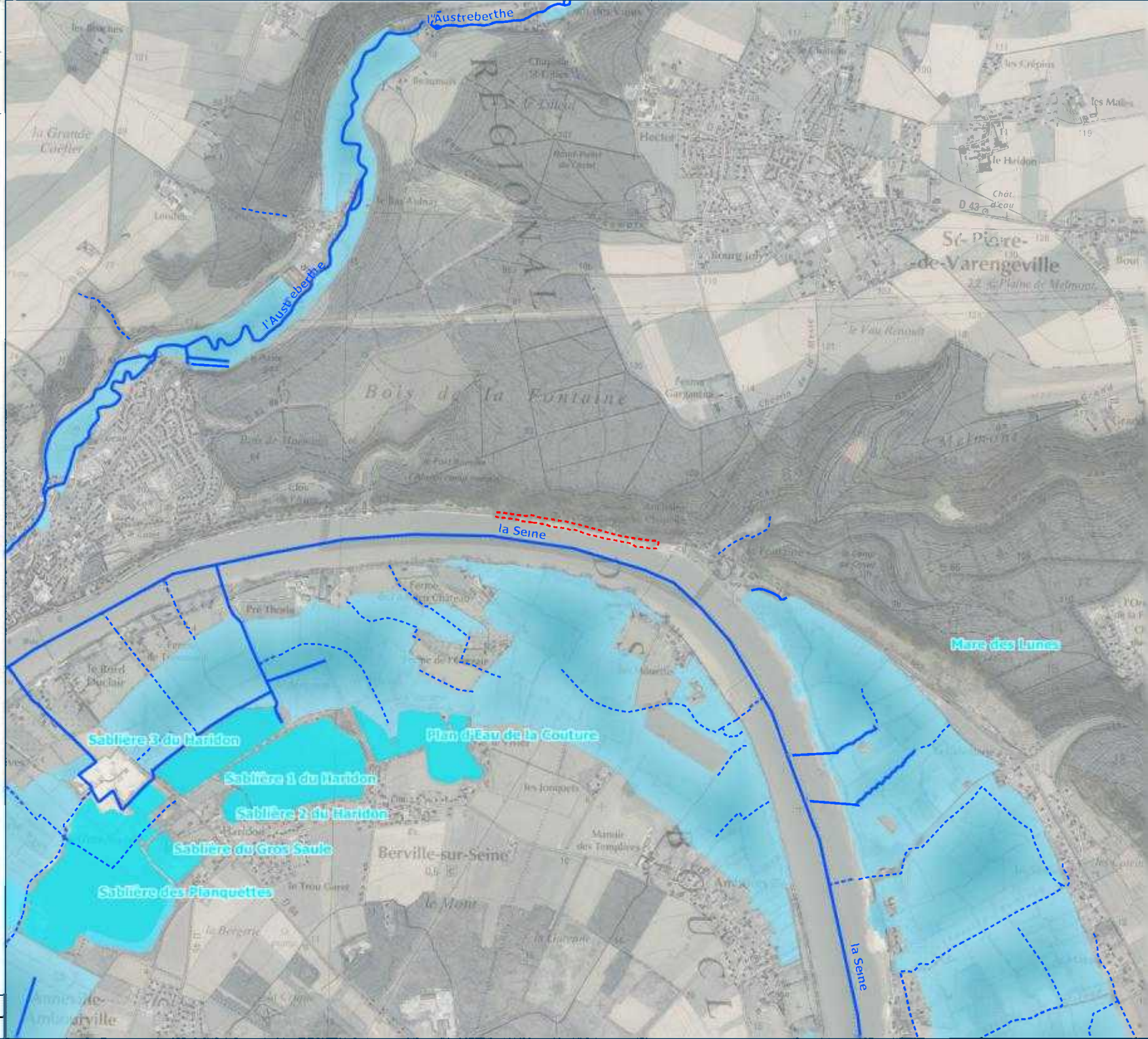

0 250 500 m N

Source(s) : SCAN25 TOPO®, Photographies aériennes IGN, BD TOPAGE®, DREAL Normandie

Conception et réalisation : ARTELIA 2021