

22 affiches pour la prévention du risque routier dans le transport lourd de voyageurs et de marchandises

réalisées dans le cadre de l'Observatoire Social des Transports de Normandie en septembre 2018

1

Alcool marchandises

0,5 gramme d'alcool par litre de sang, c'est seulement 2 verres quelle que soit la boisson alcoolisée !



UNE PERSONNE QUI A BU MULTIPLIE PAR 8,5* LE RISQUE D'ÊTRE RESPONSABLE D'UN ACCIDENT MORTEL.

* Selon le Comité National Interministériel de la Sécurité Routière



2

Distance sécurité voyageurs et marchandises

Hors agglomération, pour les véhicules lourds la distance minimale de sécurité est d'au moins 50 mètres.*



AU VOLANT, VEILLEZ À GARDER VOS DISTANCES, POUR POUVOIR VOUS ARRÊTER À TEMPS.

* Article R412-12 du Code de la route



3

3 points d'appui marchandises

Pour les conducteurs, la descente de cabine est une des principales causes d'accident du travail.



POUR VOTRE SÉCURITÉ, RESPECTEZ AU MINIMUM 3 POINTS D'APPUI ET DESCENDEZ À RECLONS.

Autocollant disponible gratuitement auprès de la DREAL



4

Chute de plain-pied voyageurs

Les chutes à la descente du bus ou du car sont une des principales causes d'accidents du travail dans le transport routier de voyageurs.



AFIN DE LES ÉVITER :
 • NE VOUS PRÉCIPITEZ PAS LORSQUE VOUS QUITTEZ VOTRE POSTE DE CONDUITE,
 • PRENEZ DU TEMPS POUR RETROUVER VOTRE ÉQUILIBRE,
 • FAITES QUELQUES PAS DANS LE VÉHICULE AVANT D'EN DESCENDRE,
 • ET GARDEZ 1 POINT D'APPUI AVEC LA MAIN PENDANT LA DESCENTE.

Copie Photo: Denis Normand



5

Cannabis voyageurs

En France, près de 700 000 personnes consomment régulièrement du cannabis.*



OR EN CAS DE CONTRÔLE ROUTIER CETTE CONSOMMATION RÉGULIÈRE EST DÉTECTABLE PENDANT PLUSIEURS SEMAINES !

* Selon l'Office Français des Drogues et de la Toxicomanie en 2017



6

Cannabis marchandises

En France, près de 700 000 personnes consomment régulièrement du cannabis.*



OR EN CAS DE CONTRÔLE ROUTIER CETTE CONSOMMATION RÉGULIÈRE EST DÉTECTABLE PENDANT PLUSIEURS SEMAINES !

* Selon l'Office Français des Drogues et de la Toxicomanie en 2017



7

Drogue voyageurs

En France, en 2016, plus de 700 personnes ont été tuées sur la route dans un accident impliquant un conducteur ayant consommé de la drogue.*



LA CONDUITE APRÈS AVOIR CONSOMMÉ DES DROGUES EST ILLÉGALE, QUELLE QUE SOIT LA QUANTITÉ ABSORBÉE.

* Selon l'Observatoire National Interministériel de la Sécurité Routière



8

Drogue marchandises

En France, en 2016, plus de 700 personnes ont été tuées sur la route dans un accident impliquant un conducteur ayant consommé de la drogue.*



LA CONDUITE APRÈS AVOIR CONSOMMÉ DES DROGUES EST ILLÉGALE, QUELLE QUE SOIT LA QUANTITÉ ABSORBÉE.

* Selon l'Observatoire National Interministériel de la Sécurité Routière



9

Endormissement voyageurs

Sur autoroute, l'endormissement est la première cause de décès.



1 ACCIDENT MORTEL SUR 3 EST DÙ À LA SOMNOLENCE. LA SOMNOLENCE MULTIPLIE PAR 8 LE RISQUE D'ACCIDENT.*

* Selon le Comité National Interministériel de la Sécurité Routière



10

Endormissement marchandises

Sur autoroute, l'endormissement est la première cause de décès.



1 ACCIDENT MORTEL SUR 3 EST DÙ À LA SOMNOLENCE. LA SOMNOLENCE MULTIPLIE PAR 8 LE RISQUE D'ACCIDENT.*

* Selon le Comité National Interministériel de la Sécurité Routière



11

Vigilance voyageurs

Rester en permanence vigilant au volant, avant de démarrer, lors des manœuvres et en circulation...



... EST PRIMORDIAL AFIN D'ÉVITER DES ACCIDENTS !



12

Vigilance marchandises

Rester en permanence vigilant au volant, avant de démarrer, lors des manœuvres et en circulation...



... EST PRIMORDIAL AFIN D'ÉVITER DES ACCIDENTS !



13

Téléphone voyageurs

Téléphoner en conduisant...



14

Téléphone marchandises

Téléphoner en conduisant...



15

SMS voyageurs

Au volant, écrire un message sur votre smartphone...



16

SMS marchandises

Au volant, écrire un message sur votre smartphone...



17

Vitesse inadaptée voyageurs

Respecter les limitations de vitesse, c'est bien mais ce n'est pas suffisant...



18

Vitesse inadaptée marchandises

Respecter les limitations de vitesse, c'est bien mais ce n'est pas suffisant...



19

Passage à niveaux voyageurs

Ne restez jamais immobilisé sur un passage à niveau !



20

Passage à niveaux voyageurs et marchandises

Soyez vigilants aux passages à niveau !



21

Angles morts voyageurs

Attention aux angles morts !



22

Angles morts marchandises

Attention aux angles morts !

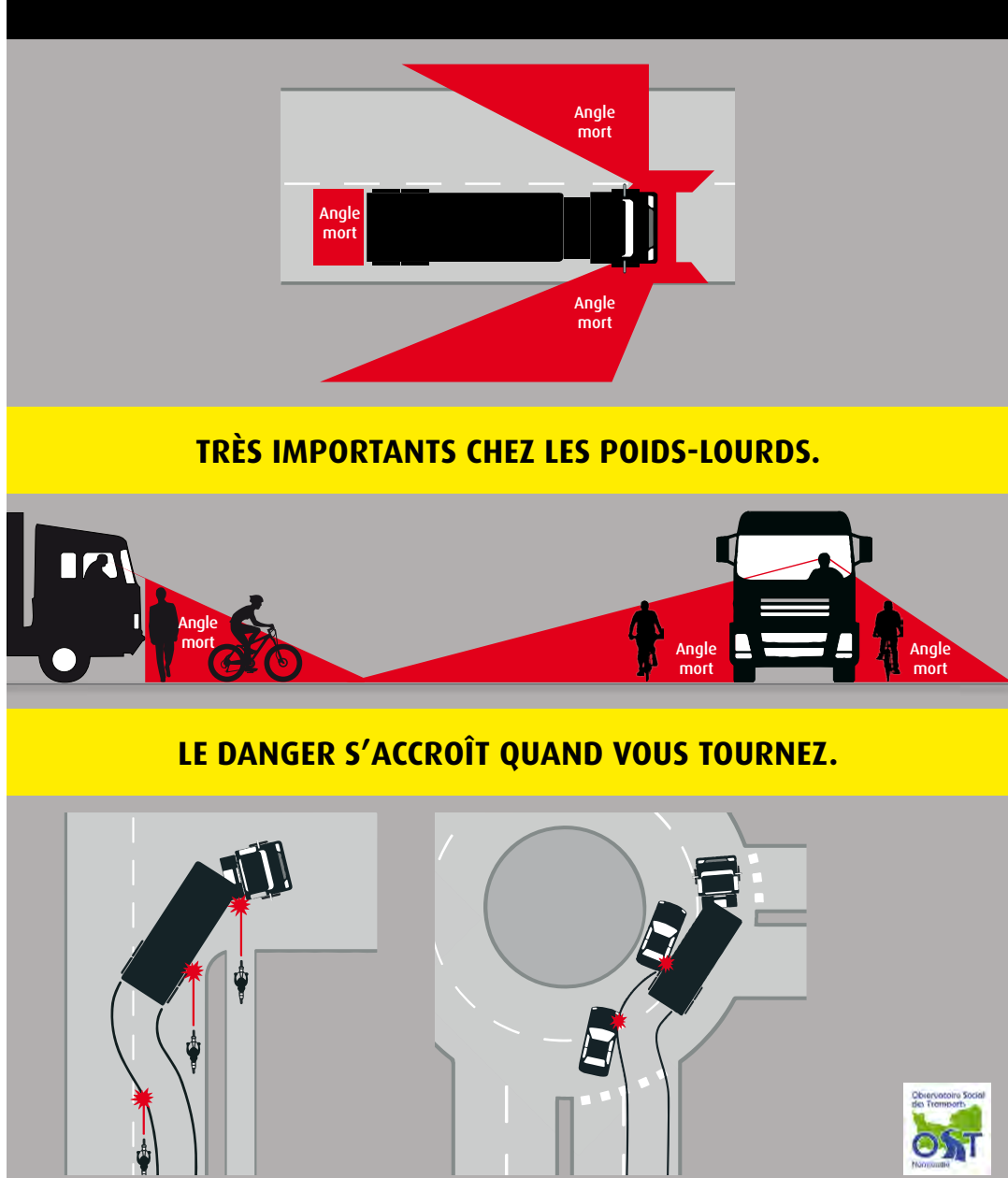

Affiches disponibles en version A3 auprès de la DREAL Normandie ost.co2.sstv.dreal-normandie@developpement-durable.gouv.fr et téléchargeables sur le site internet de la DREAL : rubrique Transports et véhicules / Observatoire Social des Transports