

L'emprise du projet était initialement occupée par des terrains en prairie.

Au cours du développement de la zone industrielle (période 1960-1980), et notamment le site Citroën au Sud immédiat de l'emprise du projet, la parcelle a été utilisée comme zone de stockage temporaire de terres avec aménagement de deux bassins de rétention. Ces derniers ont été comblés dès l'aménagement du bassin de rétention du secteur, à l'Ouest de la rue Antoine de Lavoisier.

La parcelle est restée à l'état de friche avec développement de végétation et dépôts ponctuels de terres jusqu'en 1991 où un parking est aménagé sur la moitié Nord avec des voiries d'accès depuis la rue François Arago et depuis la rue Antoine de Lavoisier. Le reste de la parcelle fait l'objet de travaux de terrassement, a priori pour la création d'un second parking, mais reste à l'état non aménagé (friche en herbe) jusqu'à aujourd'hui.

De 1991 à aujourd'hui, aucune modification notable de l'emprise du projet et de son environnement immédiat n'est observée. Le site a été utilisé comme parking jusqu'en 2000.



Vue aérienne du site en 1946 (Source : IGN - remonter le temps)

Projet :

MONDEVILLE

14120 MONDEVILLE

Développeur :

AXTOM
PROMOTION

AXTOM Promotion
8 rue Henri Rochefort
75017 PARI

Phase :

ESQ	PRO	CONT	DP	DOE
-----	-----	------	----	-----

Plan :

04

Date :

03/08/2021

Indice :

Echelle(s)

Titre :

ABORDS DU PROJET

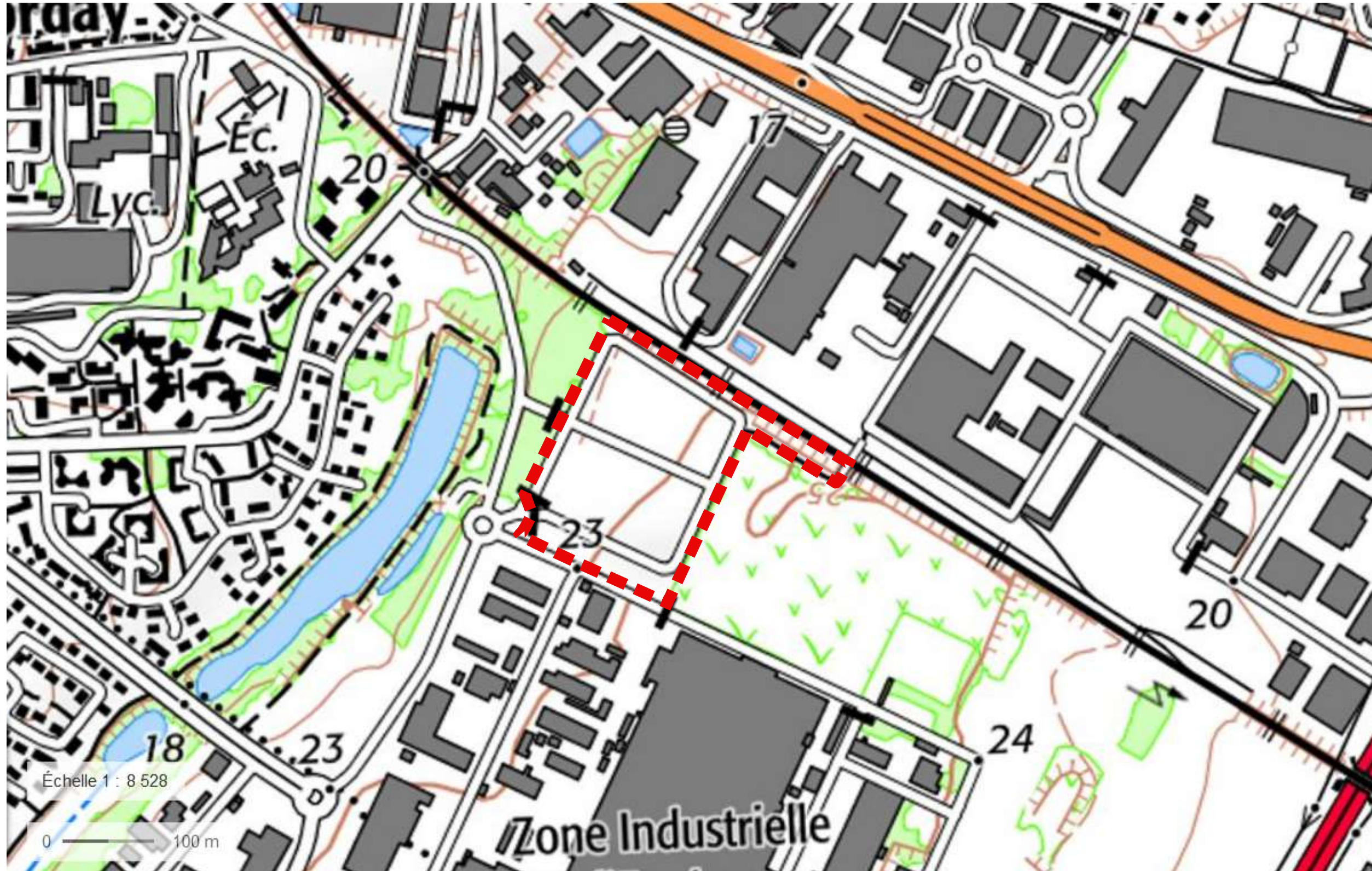

Projet :

MONDEVILLE

14120 MONDEVILLE

Développeur :

AXTOM
PROMOTION

AXTOM Promotion
8 rue Henri Rochefort
75017 PARI

Phase :

ESQ	PRO	CONT	DP	DOE
-----	-----	------	----	-----

Plan :

04

Date :

03/08/2021

Indice :

Echelle(s)

Titre :

ABORDS DU PROJET



Échelle 1 : 8 528

0 — 100 m

Projet :

MONDEVILLE

14120 MONDEVILLE

Développeur :

AXTOM
PROMOTION

AXTOM Promotion
8 rue Henri Rochefort
75017 PARI

Phase :

ESQ	PRO	CONT	DP	DOE
-----	-----	------	----	-----

Plan :

04

Date :

03/08/2021

Indice :

Echelle(s)

Titre :

ABORDS DU PROJET