

**SITUATION DU FORAGE PROJETE PAR MADAME Laetitia MOULIN
A LA THIRONNIERE (SAINT-ANDRE-D'HEBERTOT - 14)
PAR RAPPORT AUX ZONES ENVIRONNEMENTALES PROTEGEES
DU PATRIMOINE NATUREL REGIONAL**

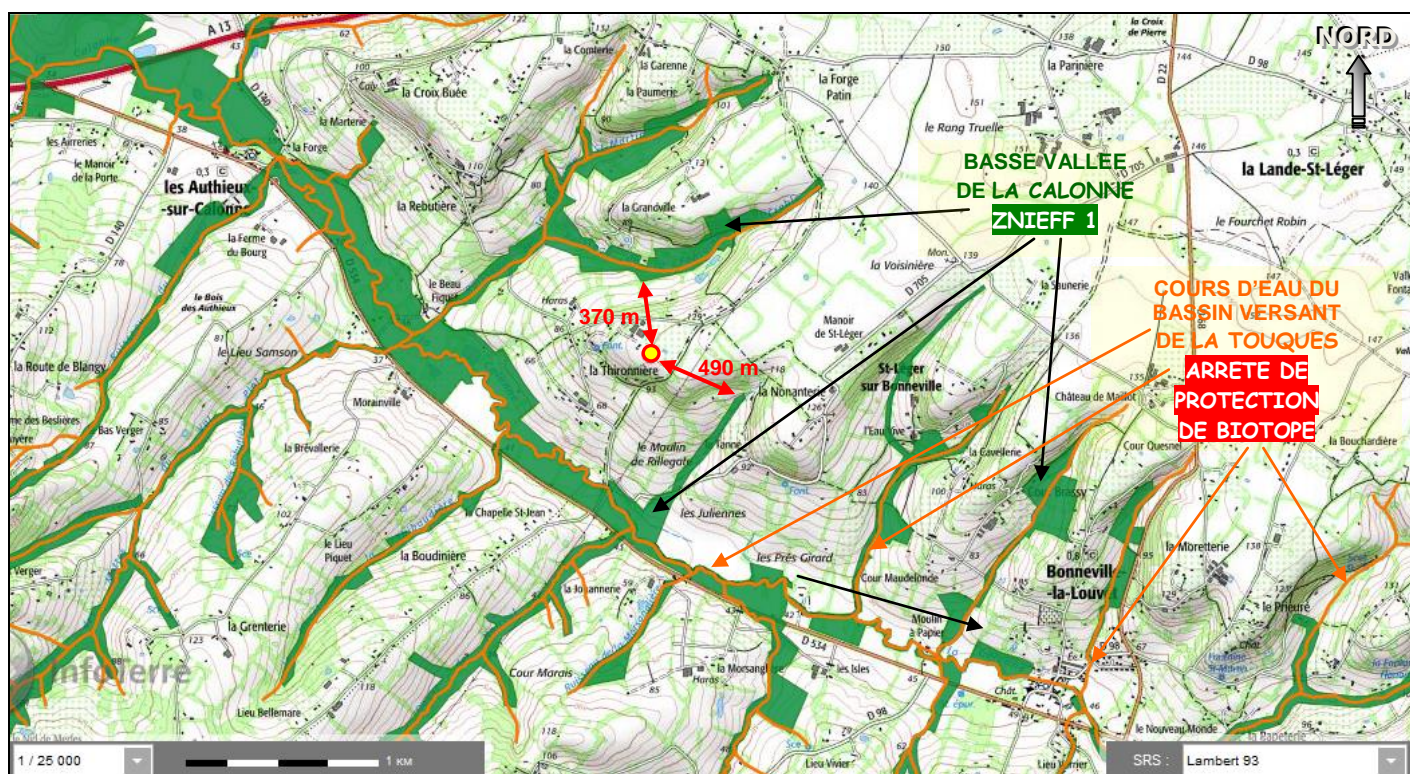

**Situation du forage projeté au hameau de LA THIRONNIERE à SAINT-ANDRE-D'HEBERTOT
(14)
par rapport aux zones du PATRIMOINE NATUREL REGIONAL
(Extrait de : infoterre.brgm.fr)**

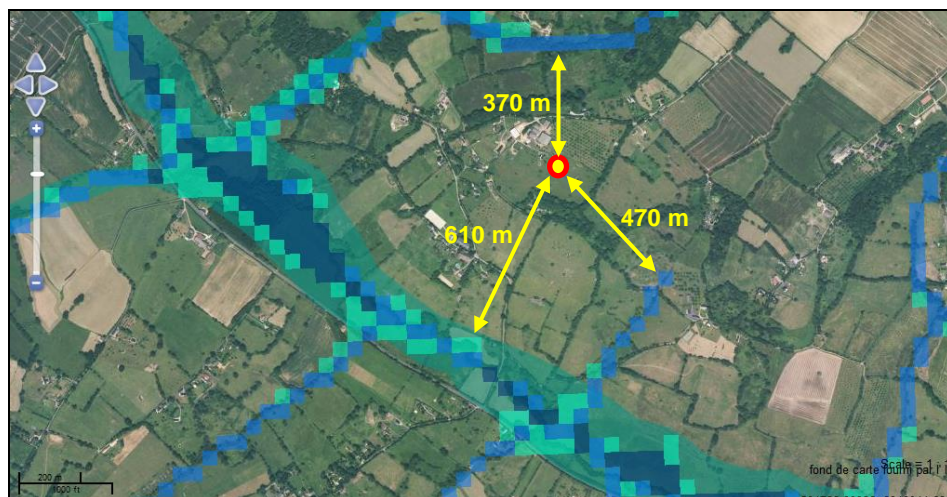

Situation du forage projeté au hameau de LA THIRONNIERE à SAINT-ANDRE-D'HEBERTOT (14) par rapport aux ZONES HUMIDES potentielles pré-localisées
(Extrait de : carmen.application.developpement-durable.gouv.fr/8/zh.map#)

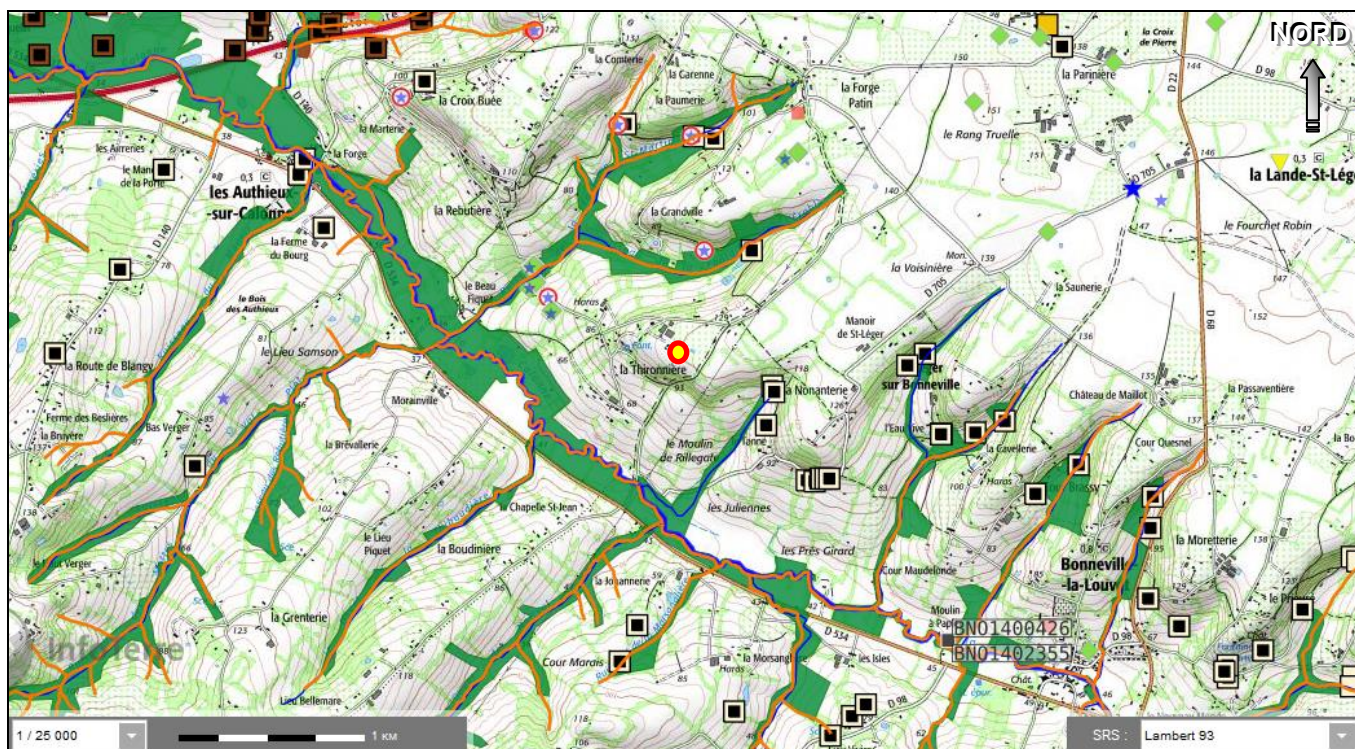

Situation du forage projeté par M^{me} Laetitia MOULIN à SAINT-ANDRE-D'HEBERTOT (14) par rapport aux ouvrages répertoriés à la BSS, aux cavités naturelles/artificielles, aux lieux de mouvements de terrain, au réseau hydrographique permanent, aux zones protégées du Patrimoine Naturel et aux sites industriels (BASIAS) et de sols pollués (BASOL)
(Extrait de : infoterre.brgm.fr)