

Annexe 8.1 Etude au cas par cas

Plans de situation :

Cette opération d'aménagement se situe sur la commune de Vernon, dans le département de l'Eure (27).

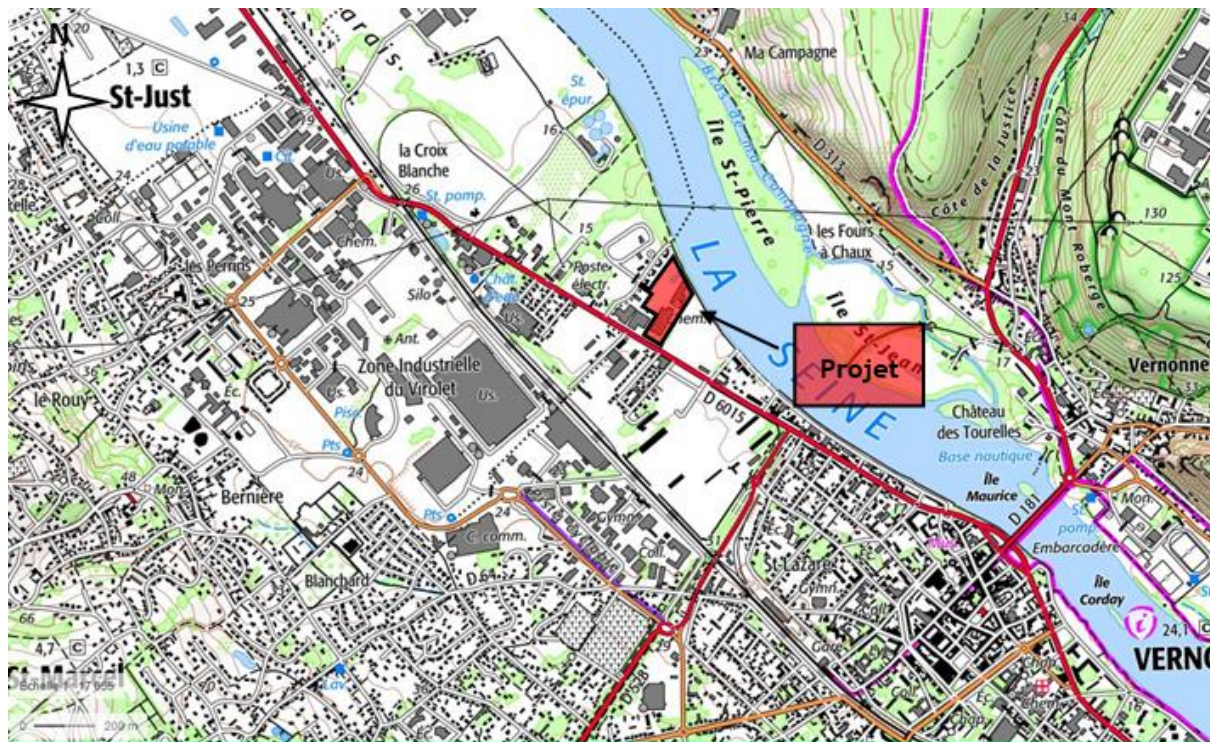

Figure 1 : Plan de situation de l'emprise projet (Géoportail)

Le projet est accessible depuis l'avenue de Rouen (RD 6015) et depuis la rue de l'hôtel du Pré.

Sa localisation cadastrale est la suivante : **parcelles n° 17**



Figure 2 : Parcelles cadastrales (cadastre.gouv)

Image aérienne 1/25 000 :



Figure 3 : Vue aérienne au 1/25000ème (Infoterre)

Positionnement des cônes de vue des photos du site :

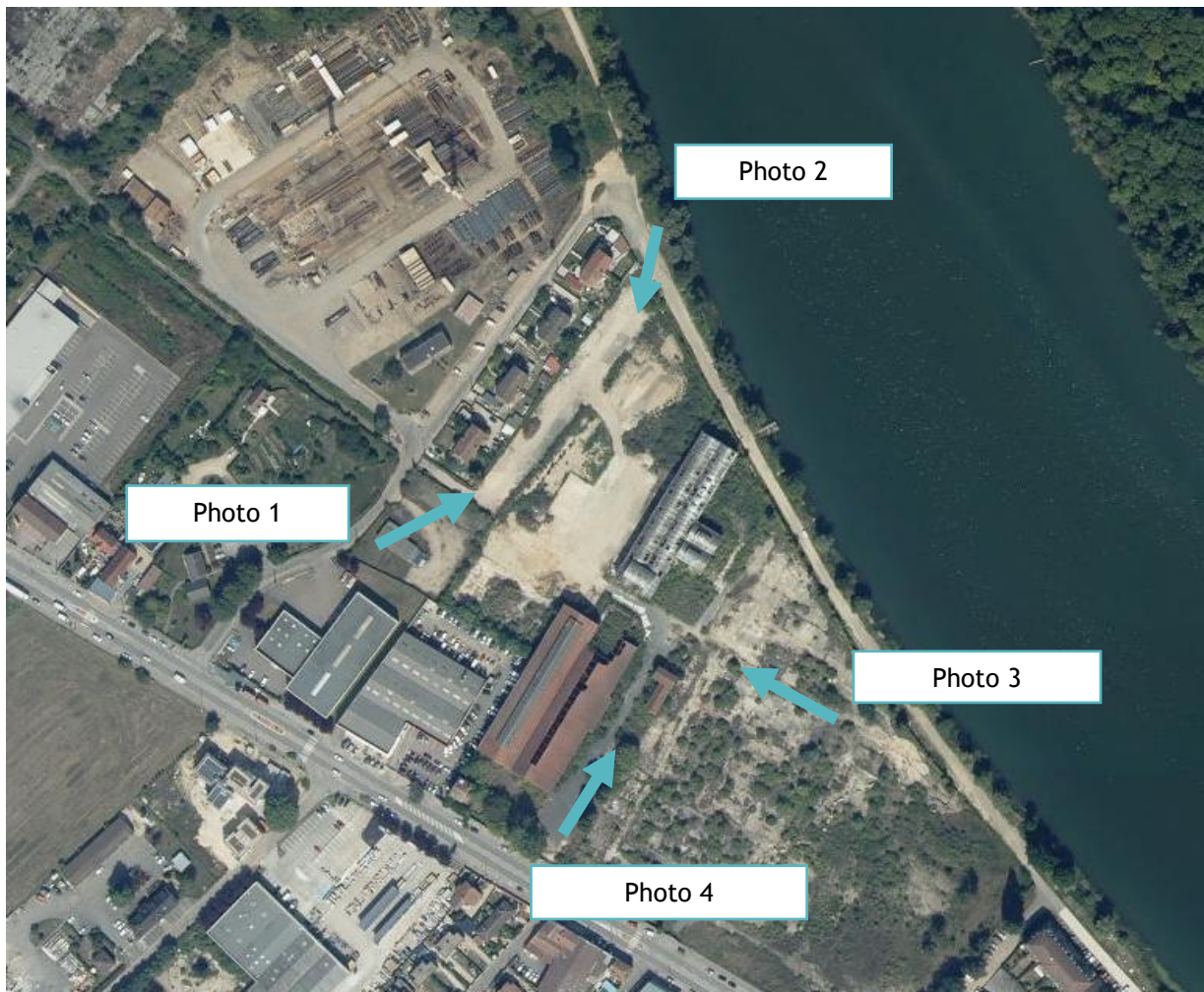

Figure 4 : Positionnement des photos sur le projet (Géoportail)

Légende :

➡ Cônes de vue

Photo 1 :



Photo 2 :



Photo 3 :



Photo 4 :



Plan masse du projet avec la synoptique EP et le parc limitrophe :

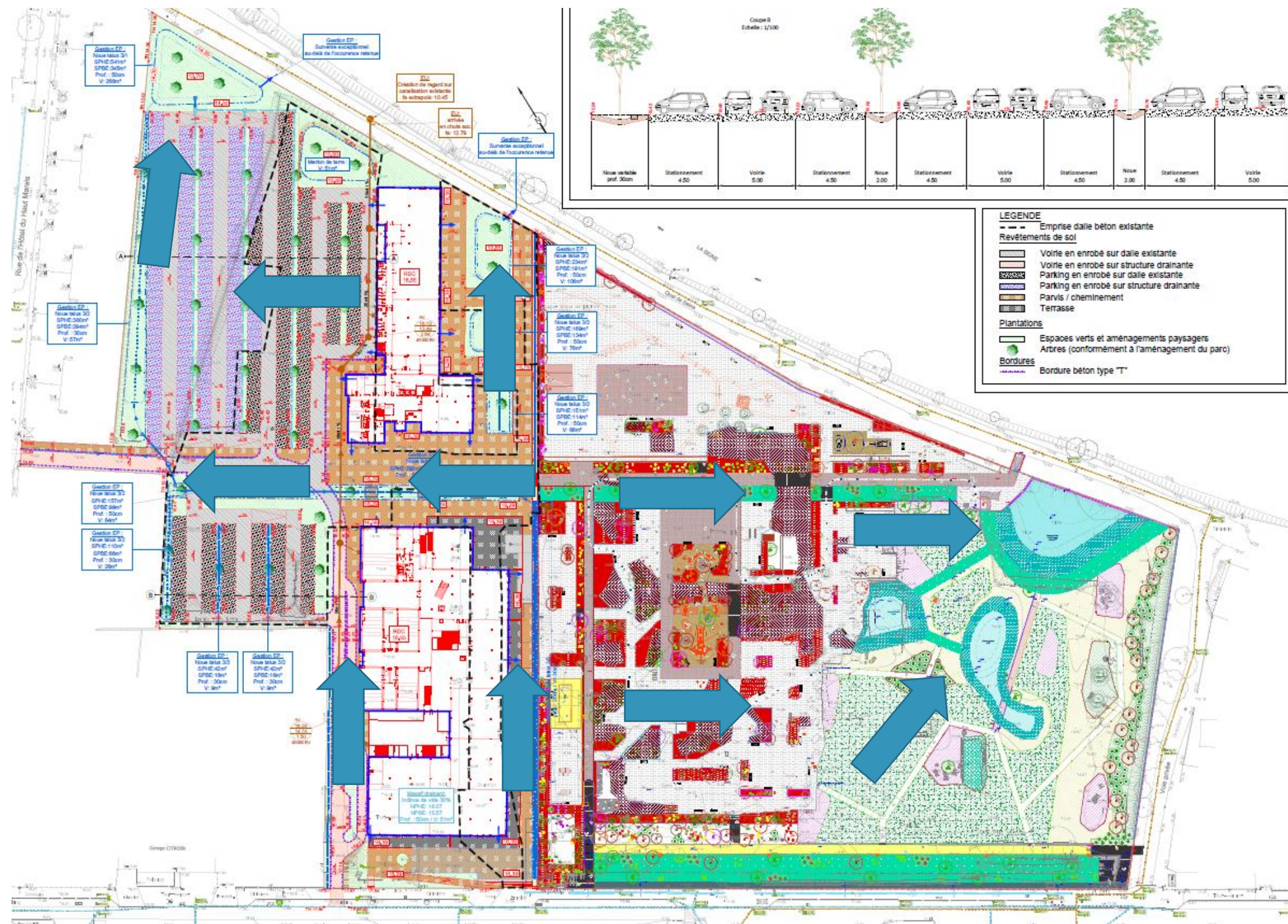

Figure 5 : Plan masse du projet (Ataub – Infra Services)

Sens d'écoulement des eaux pluviales :

