Département du Calvados

—

Communauté de communes Cœur Côte Fleurie

——

Mise à jour du zonage pluvial

——

Zone nord

Ind.	Date	Nom	Modification	Vérifié

EP	AVP	PRO	DCE	VISA	DOE

Fond de Plan dressé par : **Cadastre**

Identification et localisation des zones

N° DE PLAN	**12 10 100**
NUMERO D'ETUDE	ECHELLE
11WHY016	**1 / 10 000**
DATE	CHEF DE PROJET
Janvier 2012	**T. BOURHIS**

SAFEGE
Ingénieurs Conseils

Direction Déléguée Ouest
1, rue du Général De Gaulle
35760 Saint Grégoire
Tél: 02 99 23 12 12
Fax: 02 99 68 76 88
e-mail : rennes@safege.fr

Légende :
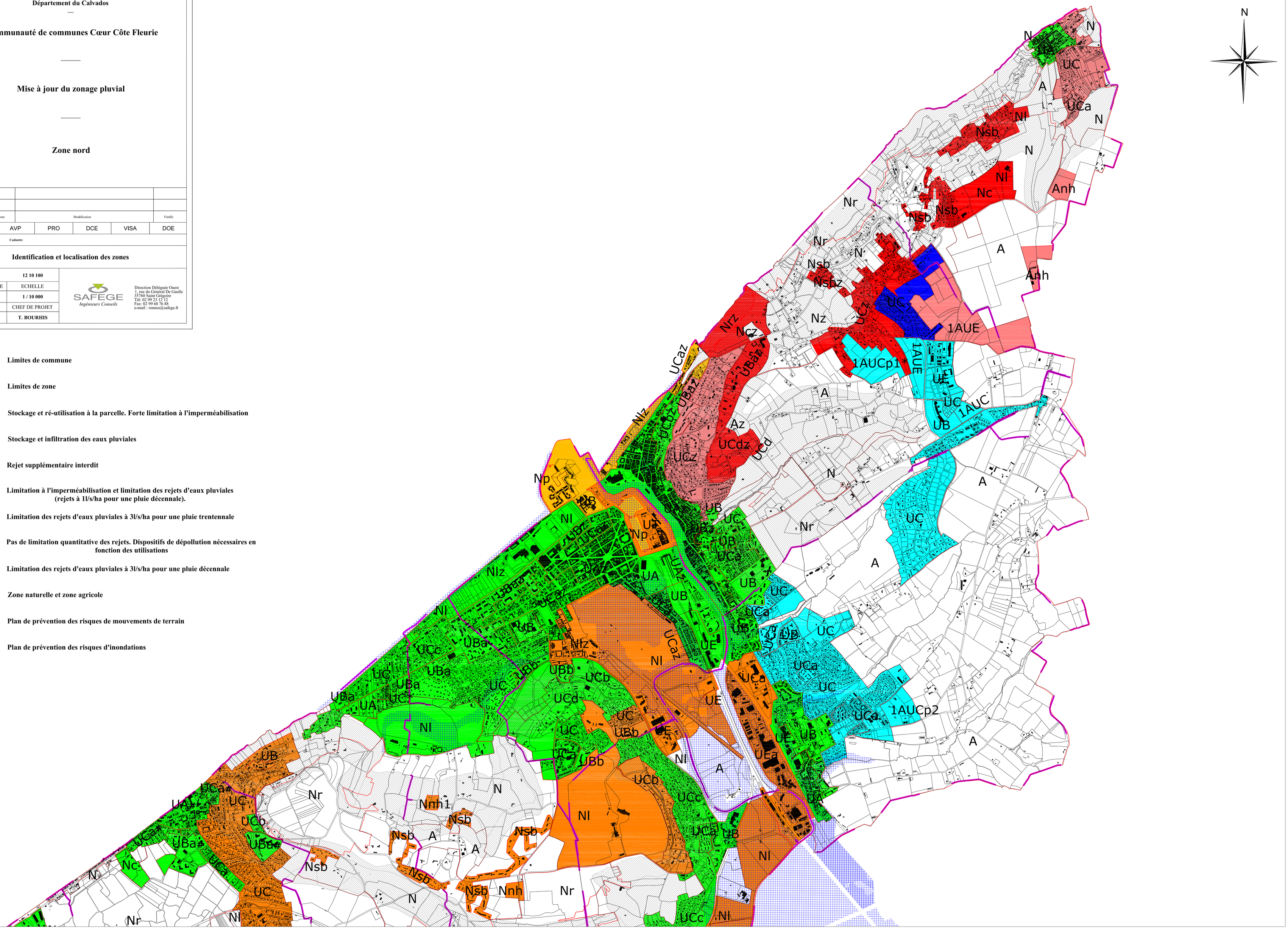
- **Limites de commune**
- **Limites de zone**
- **A** — **Stockage et ré-utilisation à la parcelle. Forte limitation à l'imperméabilisation**
- **B** — **Stockage et infiltration des eaux pluviales**
- **C** — **Rejet supplémentaire interdit**
- **D** — **Limitation à l'imperméabilisation et limitation des rejets d'eaux pluviales (rejets à 1l/s/ha pour une pluie décennale).**
- **E** — **Limitation des rejets d'eaux pluviales à 3l/s/ha pour une pluie trentennale**
- **F** — **Pas de limitation quantitative des rejets. Dispositifs de dépollution nécessaires en fonction des utilisations**
- **G** — **Limitation des rejets d'eaux pluviales à 3l/s/ha pour une pluie décennale**
- **Zone naturelle et zone agricole**
- **Plan de prévention des risques de mouvements de terrain**
- **Plan de prévention des risques d'inondations**