

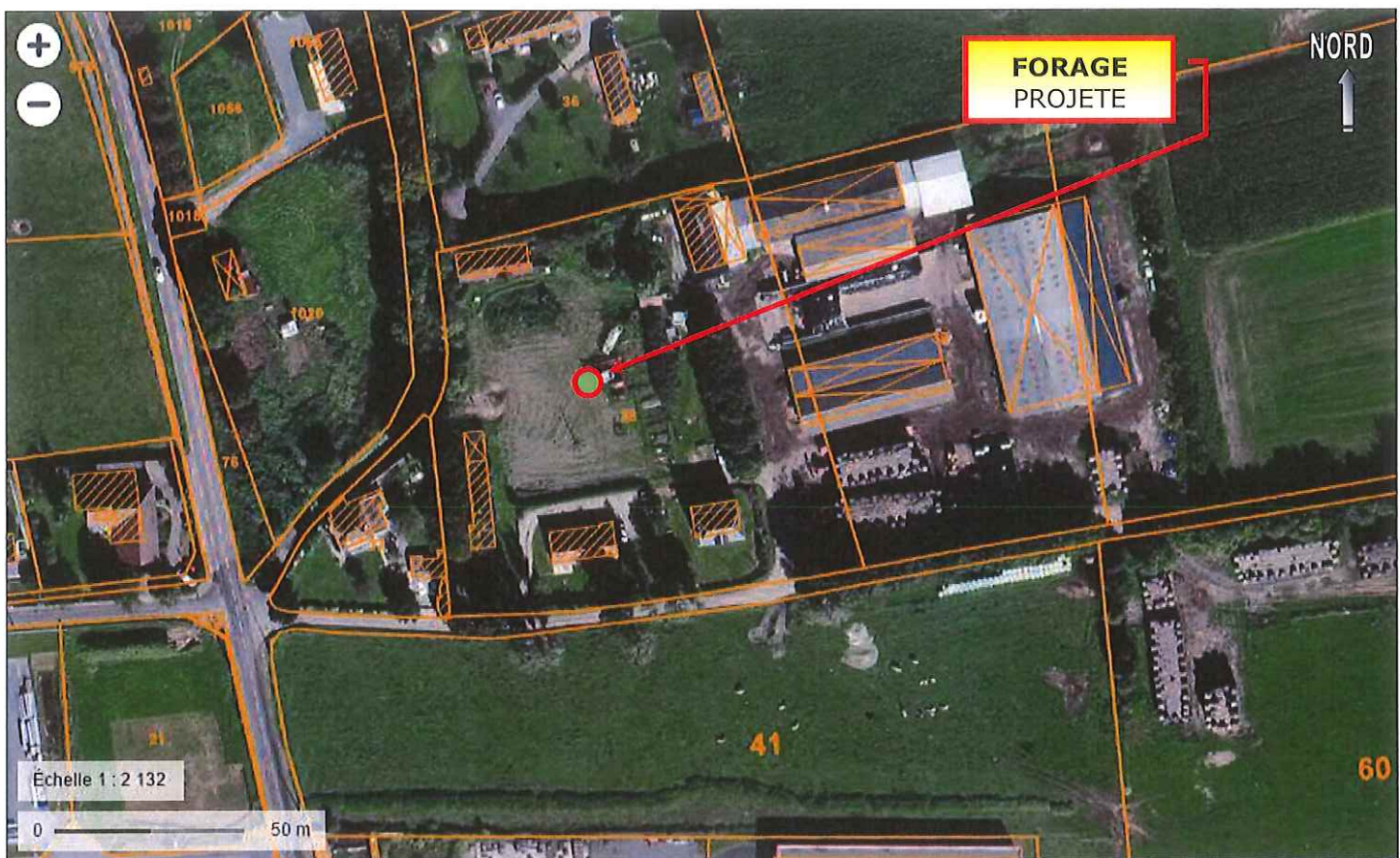

Situation du forage projeté à LA CÔTE DES CHÂTAIGNIERS (GAINNEVILLE – 76)
sur un extrait de carte topographique de l'IGN à 1/25 000°
(Extrait du site : infoterre.brgm.fr)



Situation du forage projeté à LA CÔTE DES CHÂTAIGNIERS (GAINNEVILLE – 76)
sur photographie aérienne de l'IGN à 1/25 000° avec figuration du parcellaire cadastral
(Extrait du site : infoterre.brgm.fr)

Département :
SEINE-MARITIME

Commune :
GAINNEVILLE

Section : AC
Feuille : 000 AC 01

Échelle d'origine : 1/1000
Échelle d'édition : 1/1000

Date d'édition : 20/05/2017
(fuseau horaire de Paris)

Coordonnées en projection : RGF93CC50
©2016 Ministère de l'Économie et des
Finances

DIRECTION GÉNÉRALE DES FINANCES PUBLIQUES

EXTRAIT DU PLAN CADASTRAL

Le plan visualisé sur cet extrait est géré
par le centre des impôts foncier suivant :
Centre des Impôts Foncier du Havre
19 avenue du Général Leclerc 76085
76085 Le Havre Cedex
tél. 0232749810 -fax 0232749819
cdf.le-havre@dgfip.finances.gouv.fr

Cet extrait de plan vous est délivré par :

cadastre.gouv.fr

