DEPARTEMENT DE L'EURE en Normandie

Délégation aux territoires

Direction de la mobilité

MAITRISE D'OEUVRE

Pôle ingénierie

Bureau d'études

Responsable : A.MOREU

Dessinateur : A.MOUSS

Chef de projet :

Présenté par le responsable du Pôle ingénierie

C. CHALLEZ

Approuvé par le directrice de la mobilité

E. THEODON-PEDRAUD

MAITRISE D'OUVRAGE

Validé par le délégué aux Territoires

S. MESNIER

Validé par le directeur général des Services

PN. AUSTIN

HOTEL DU DEPARTEMENT
Boulevard G. Chauvin
27021 Evreux cedex
Tel.02.32.31.50.50
Fax.02.32.31.51.50

A	-	
B	-	
C	-	
D	-	
Ind.	objet de la révision	visa

Nom des fichiers	DATE	ECHELLE
PROJET.dwg	24/09/24	1/500

RD 321

Communes de
CRIQUEBEUF SUR SINE
MARTOT

Aménagement en place

Avant- Projet

1.4 PLAN GENERAL

-
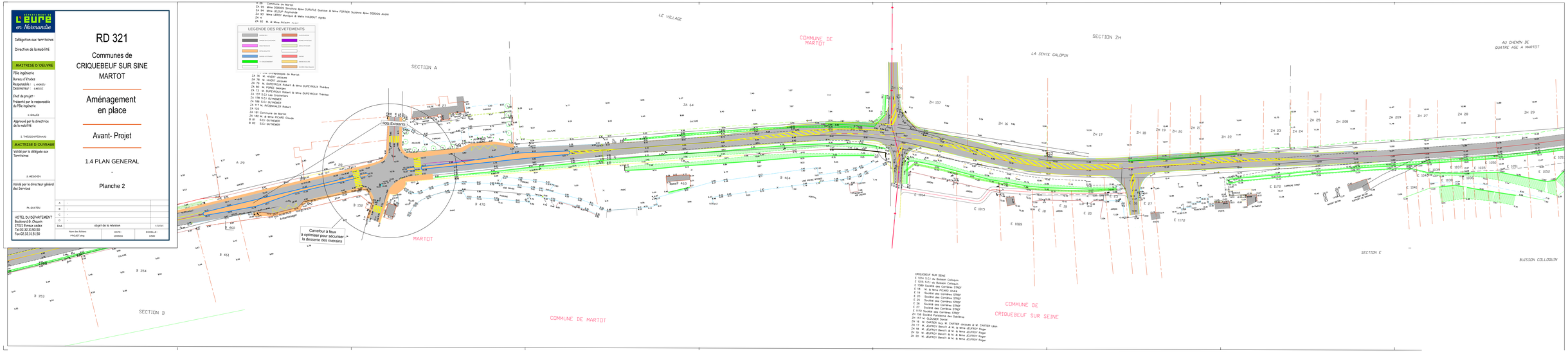
Planche 2