

# PATOU Corinne

De: Fabien Patou <julienmax@orange.fr>  
Envoyé: lundi 18 septembre 2017 11:34  
À: PATOU Corinne  
Objet: Merci

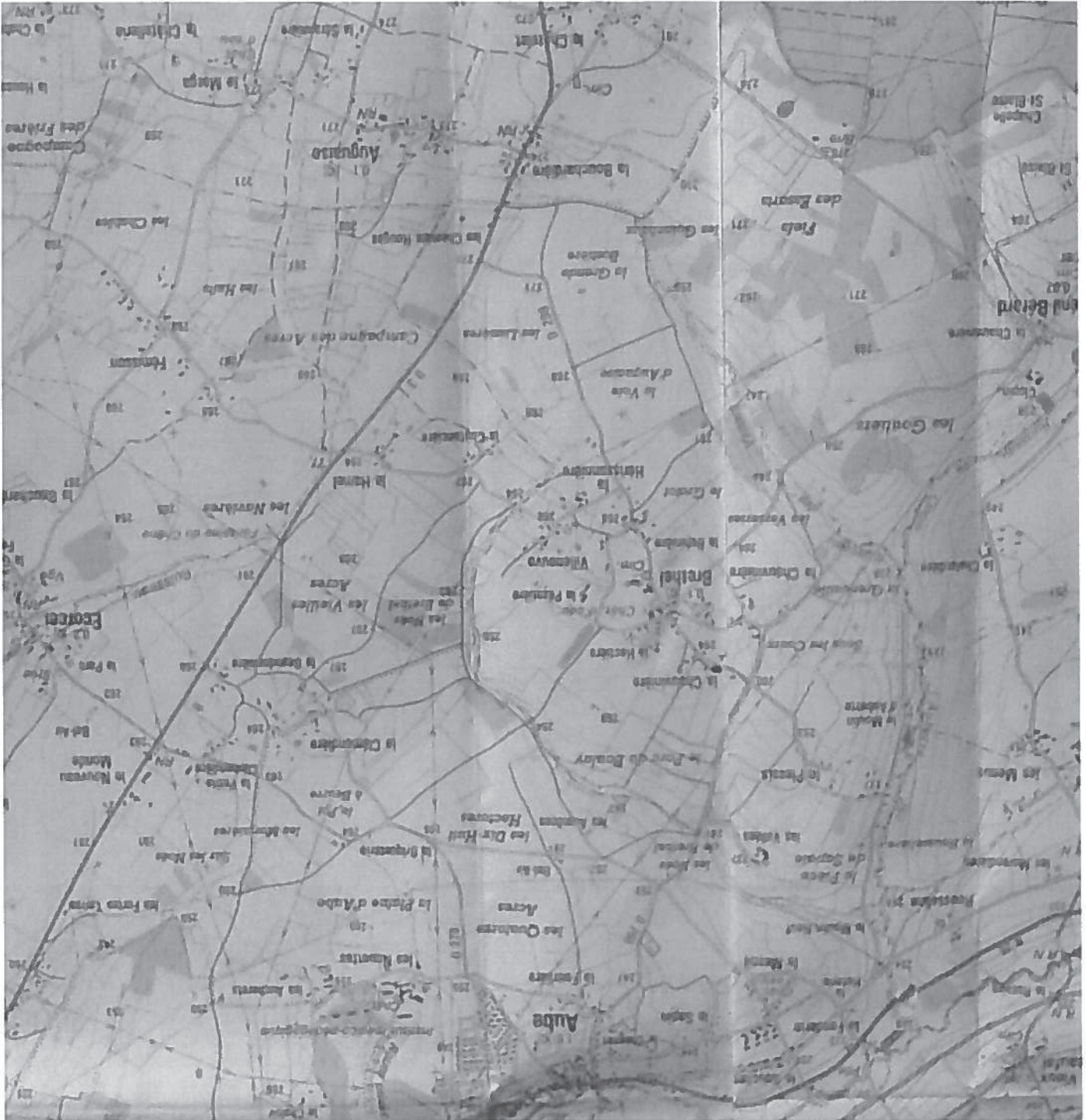

Envoyé de mon iPad



1  
H.6.  
3/14

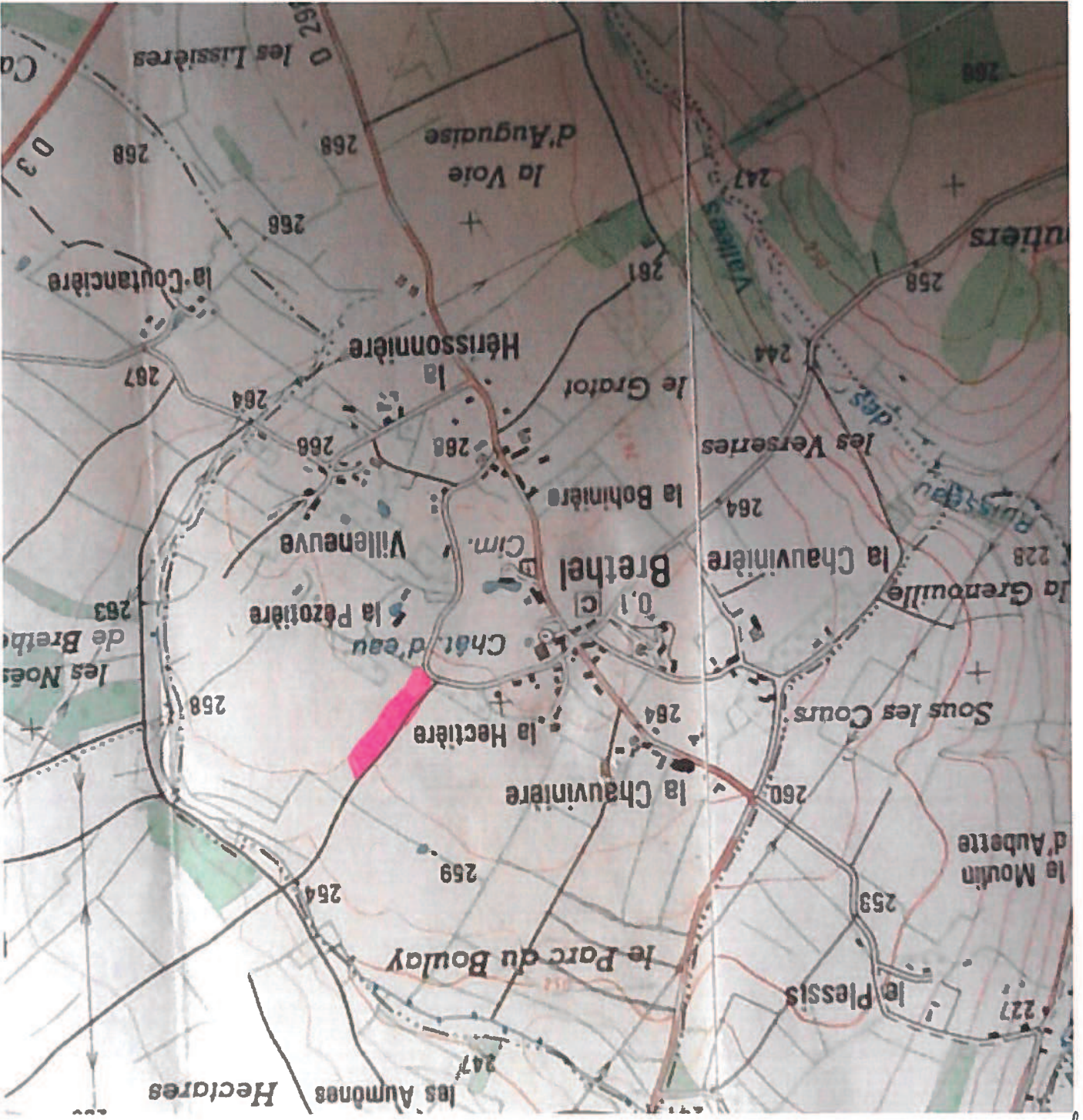

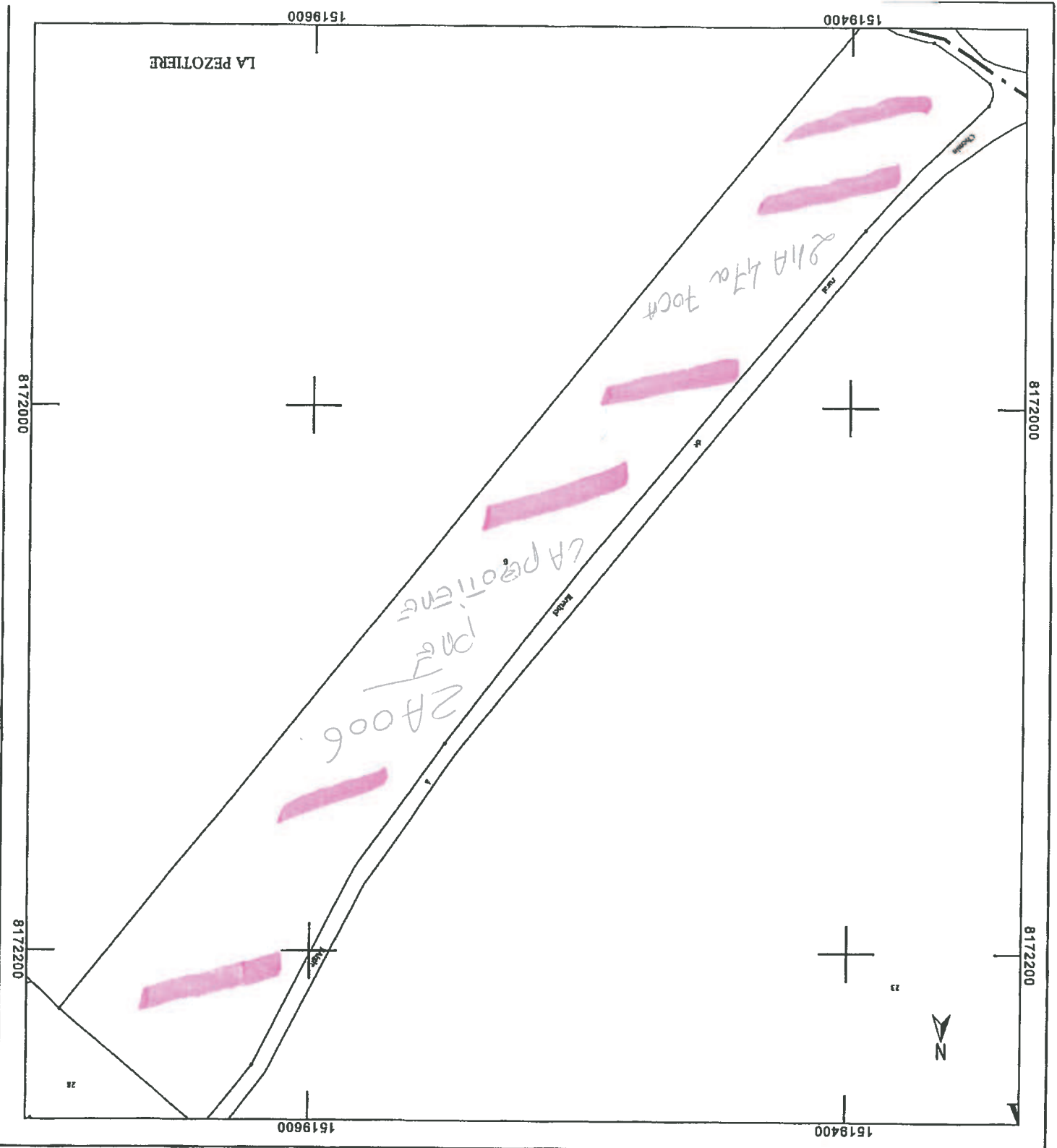

Département : ORNE  
 Commune : BRETHEL  
 Section : ZA  
 Feuille : 000 ZA 01  
 Echelle d'origine : 1/2000  
 Echelle d'édition : 1/2000  
 Date d'édition : 06/03/2017  
 (useur horaire de Paris)  
 Coordonnées en projection : RGF93CC49  
 ©2016 Ministère de l'Économie et des  
 Finances

DIRECTION GÉNÉRALE DES FINANCES PUBLIQUES  
 EXTRAIT DU PLAN CADASTRAL

COMMANDE  
 BROTHER  
 61270

Le plan visualisé sur cet extrait est géré  
 par le centre des Impôts foncier suivant :  
 POLE DE TOPOGRAPHIE  
 ET DE GESTION CADASTRALE 12 RUE  
 DE L'ENTREPOT 61201  
 61201 ARGENTAN CEDEX  
 tél. 02.33.12.26.82 - fax 02.33.12.26.85  
 cdif.argentan@dgrfp.finances.gouv.fr

Cet extrait de plan vous est délivré par :  
 cadastre.gouv.fr

3/11 feuille - 4-0