

Havre de Geffosses

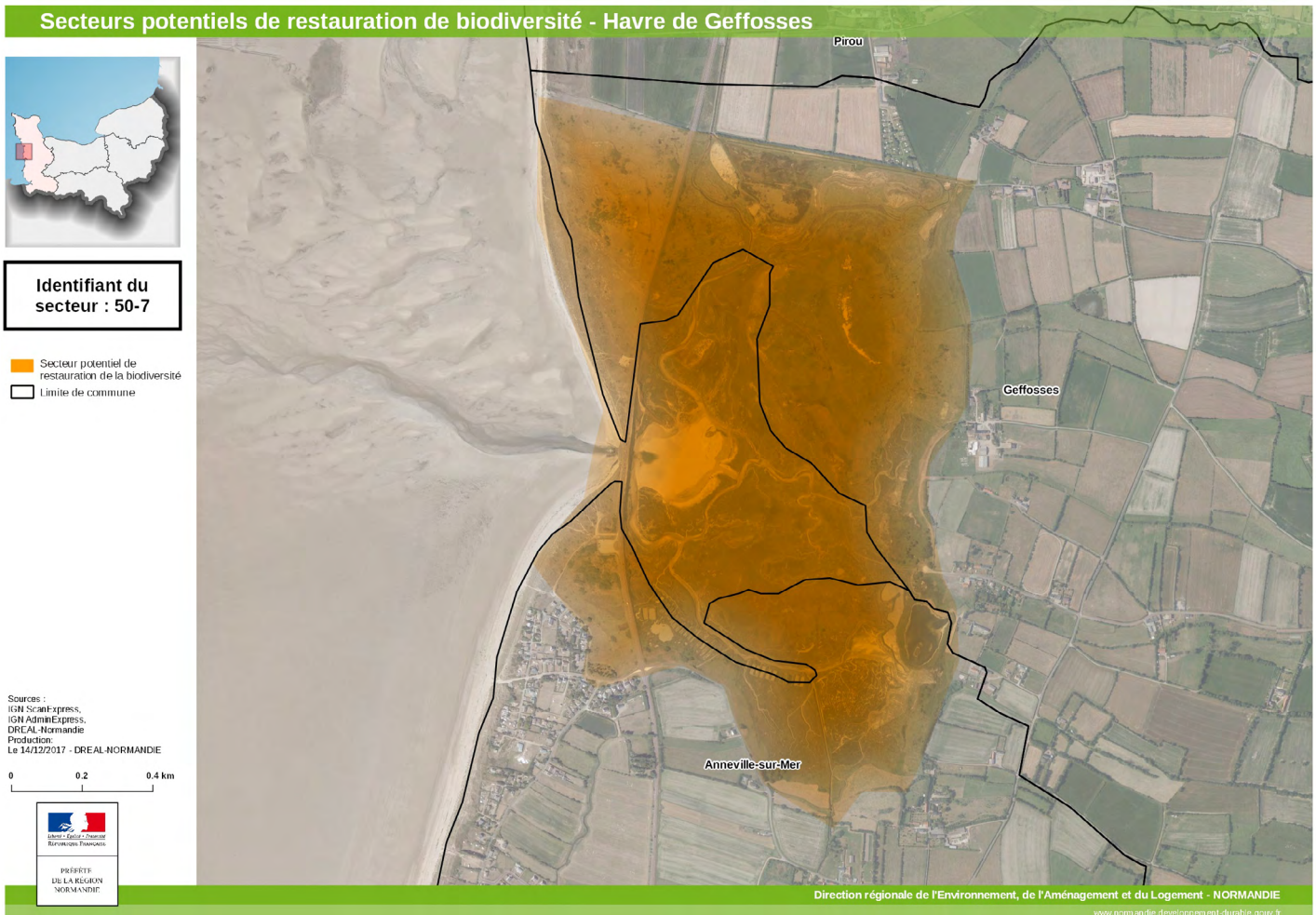

Localisation

Département : Manche

E.P.C.I. : CC Côte Ouest Centre manche

Communes : Geffosses, Anneville sur mer

Statuts de propriété

- ▶ Propriété privée
- ▶ Domaine public maritime
- ▶ Domaine communal

Milieux principaux

Estran, herbus, chenaux, mares, dunes

Mesures de protection/gestion connues

- ▶ Espace naturel sensible du Département
- ▶ Réserve de chasse et de faune sauvage du domaine public maritime
- ▶ Zone protégée au titre de la Loi Littoral
- ▶ ZSC au sein du réseau Natura 2000
- ▶ Zone de préemption du Conservatoire du Littoral



PRÉFET
DE LA RÉGION
NORMANDIE



DIRECTION RÉGIONALE
DE L'ENVIRONNEMENT,
DE L'AMÉNAGEMENT
ET DU LOGEMENT
NORMANDIE

Enjeux principaux

La dynamique sédimentaire de ce havre s'est profondément modifiée depuis la mise en place de la route départementale 650 qui a « fermé » l'entrée de ce havre, empêchant ainsi les échanges naturels entre les eaux douces et salées.

Ce havre s'est donc considérablement atterri, les habitats naturels marins se sont modifié en se « continentalisant » et en se banalisant.

Sans des travaux visant à permettre à nouveau aux eaux marines de rentrer naturellement dans ce havre, la valeur écologique de ce dernier est condamnée à moyen terme.

Exemples d'actions pouvant être envisagées

- ▶ Travaux visant à rouvrir l'entrée du havre au niveau de l'ouvrage de franchissement par la RD650
- ▶ Gestion agro-écologique des herbus et des secteurs dunaires

Principales espèces rares et/ou protégées

Un certain nombre d'espèces parviennent encore à subsister actuellement

Flore

- ▶ herbus : Laïche ponctuée, Inule faux-crithme
- ▶ dunes : Bartsie visqueuse, Chou marin, petite Centaurée du littoral, Elyme des sables, Spiranthe d'automne, Céraiste des champs, Œillet de France

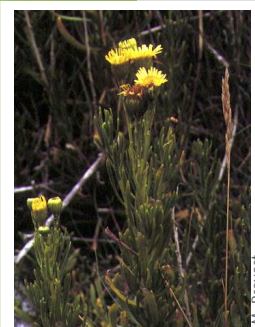

Inule faux-crithme
(*Limbarda crithmoides*)



Œillet de France
(*Dianthus hyssopifolius*)

Faune

Limicoles et anatidés dont reproduction du Tadorne de Belon



Tadorne de Belon
(*adorna tadorna*)

Ministère de la Transition Écologique et Solidaire

Direction régionale de l'Environnement, de l'Aménagement et du Logement de Normandie

Cité administrative - 2, rue Saint-Sever - BP 86002 - 76032 Rouen cedex

Tél. : 02 35 58 53 27 - Fax : 02 35 58 53 03

1 rue recteur Daure - 14006 Caen cedex 1

Tél. : 02 35 58 53 27 - Fax : 02 35 58 53 03

dreal-normandie@developpement-durable.gouv.fr