



# Vacance et mobilité

## RPLS au 1er janvier 2019

Source : SOeS, Répertoire du parc locatif social (RPLS)

Zone interrogée : 200010700-CA Caux Seine Agglo (zonage : Epci\_2018)

Zonage réf :

### Vacance au 1er janvier de l'année

Type de construction	Dénombrement			Taux de vacance (%)			Total parc dans zone ref
	Nb total lgt du parc	Nb logts vacants	Nb logts vides	Dans parc conv	Dans parc en QPV	Dans total parc	
Collectif	4 581	127	44	2,76		2,86	
Individuel	1 711	16	28	0,88		0,99	
<b>Ensemble</b>	<b>6 292</b>	<b>143</b>	<b>72</b>	<b>2,26</b>		<b>2,36</b>	

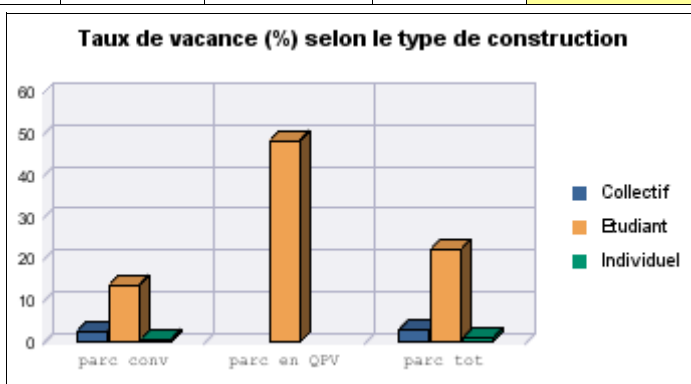
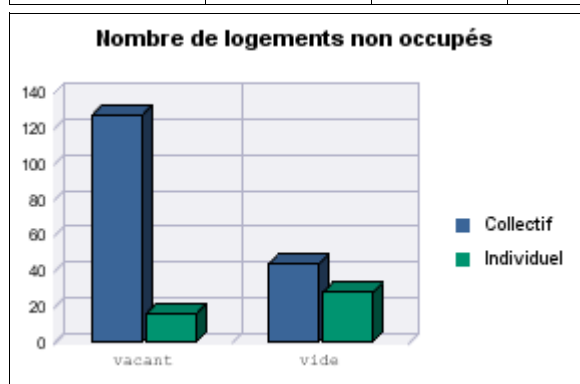

### Emménagement et rotation au cours de l'année précédente

Type de construction	Dénombrement			Taux de rotation (%)			taux de rotation dans ref
	Nb total lgt du parc	Nb total d'emménagement	Nb tot 1er emménagement	taux sur parc conv	taux sur parc en QPV	taux sur total parc	
Collectif	4 581	680	46	14,48		14,41	
Individuel	1 711	148	24	7,67		7,76	
<b>Ensemble</b>	<b>6 292</b>	<b>828</b>	<b>70</b>	<b>12,65</b>		<b>12,64</b>	

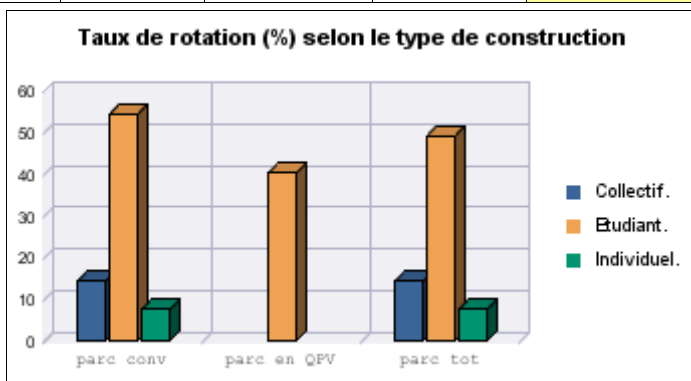
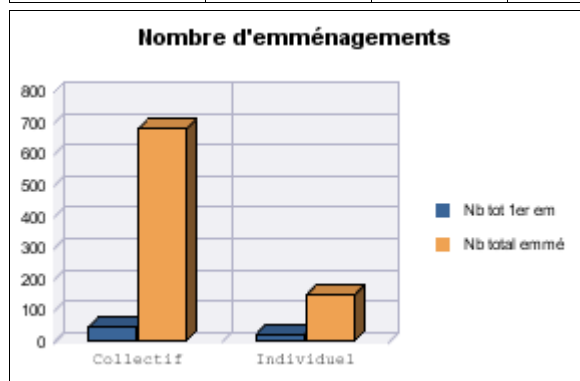



# Vacance et mobilité

## RPLS au 1er janvier 2019

Source : SOeS, Répertoire du parc locatif social (RPLS)

Zone interrogée : 20023414-Métropole Rouen Normandie (zonage : Epci\_2018)

Zonage réf :

### Vacance au 1er janvier de l'année

Type de construction	Dénombrement			Taux de vacance (%)			Total parc dans zone ref
	Nb total lgt du parc	Nb logts vacants	Nb logts vides	Dans parc conv	Dans parc en QPV	Dans total parc	
Collectif	64 701	2 270	1 834	3,65	5,57	3,67	
Etudiant	4 263	166		53,25	53,85	69,75	
Individuel	8 077	111	153	1,17	2,46	1,41	
<b>Ensemble</b>	<b>77 041</b>	<b>2 547</b>	<b>1 987</b>	<b>3,5</b>	<b>5,83</b>	<b>3,64</b>	

Nombre de logements non occupés

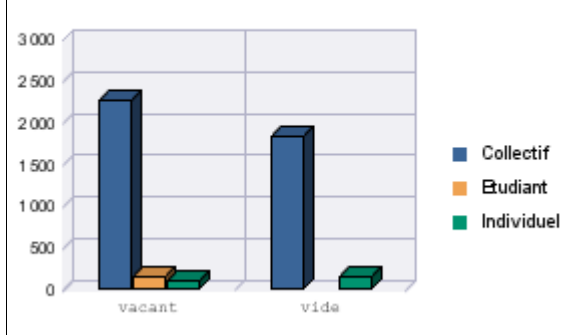

Taux de vacance (%) selon le type de construction

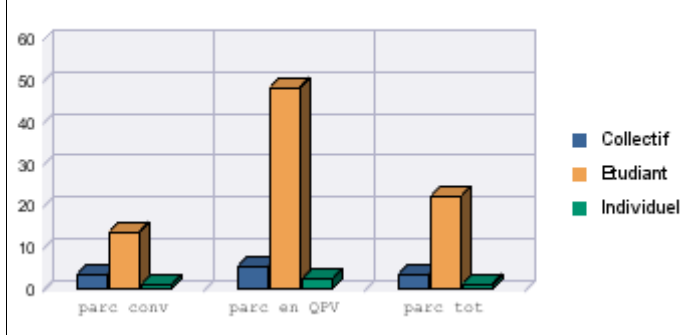

### Emménagement et rotation au cours de l'année précédente

Type de construction	Dénombrement			Taux de rotation (%)			taux de rotation dans ref
	Nb total lgt du parc	Nb total d'emménagement	Nb tot 1er emménagement	taux sur parc conv	taux sur parc en QPV	taux sur total parc	
Collectif	64 701	7 787	741	11,35	11,28	11,56	
Etudiant	4 263	59		38,31	37,82	24,79	
Individuel	8 077	561	37	6,71	6,44	6,69	
<b>Ensemble</b>	<b>77 041</b>	<b>8 407</b>	<b>778</b>	<b>10,91</b>	<b>11,28</b>	<b>11,05</b>	

Nombre d'emménagements

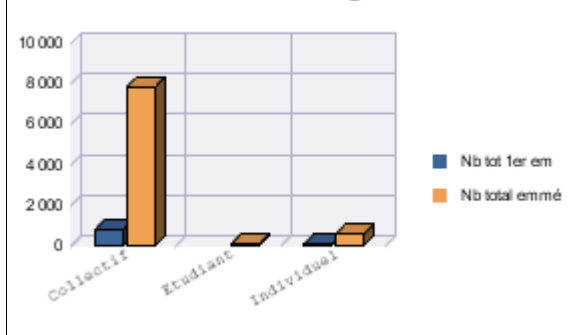

Taux de rotation (%) selon le type de construction

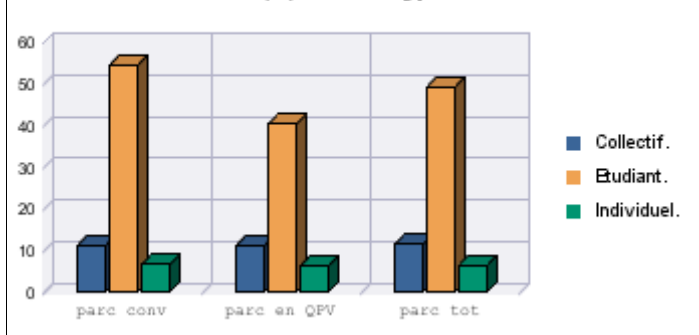



# Vacance et mobilité

## RPLS au 1er janvier 2019

Source : SOeS, Répertoire du parc locatif social (RPLS)

Zone interrogée : 20035103-CC de la Vallée de la Haute Sarthe (zonage : Epci\_2018)

Zonage réf :

### Vacance au 1er janvier de l'année

Type de construction	Dénombrement			Taux de vacance (%)			Total parc dans zone ref
	Nb total lgt du parc	Nb logts vacants	Nb logts vides	Dans parc conv	Dans parc en QPV	Dans total parc	
Collectif	52		4				
Individuel	268	6	1	2,28		2,26	
<b>Ensemble</b>	<b>320</b>	<b>6</b>	<b>5</b>	<b>1,97</b>		<b>1,95</b>	

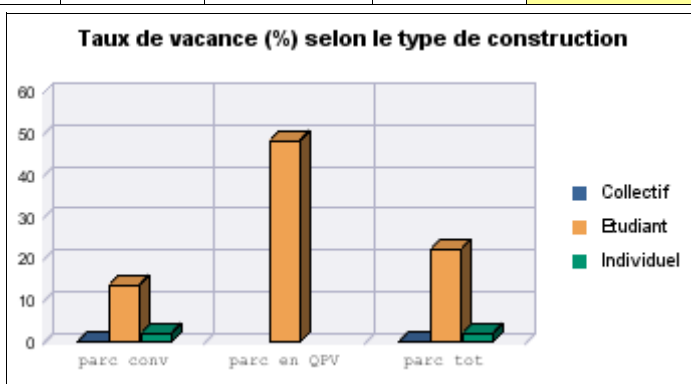
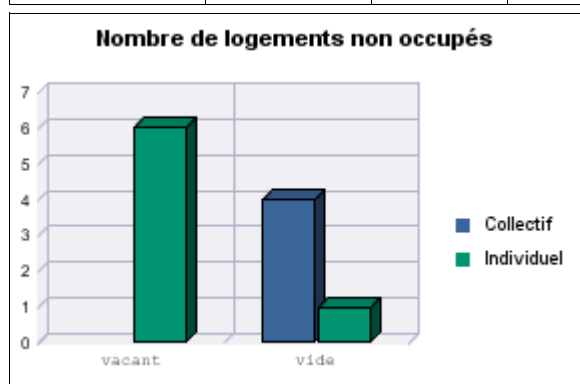

### Emménagement et rotation au cours de l'année précédente

Type de construction	Dénombrement			Taux de rotation (%)			taux de rotation dans ref
	Nb total lgt du parc	Nb total d'emménagement	Nb tot 1er emménagement	taux sur parc conv	taux sur parc en QPV	taux sur total parc	
Collectif	52	6		14,63		14,63	
Individuel	268	32	2	11,49		11,36	
<b>Ensemble</b>	<b>320</b>	<b>38</b>	<b>2</b>	<b>11,92</b>		<b>11,8</b>	

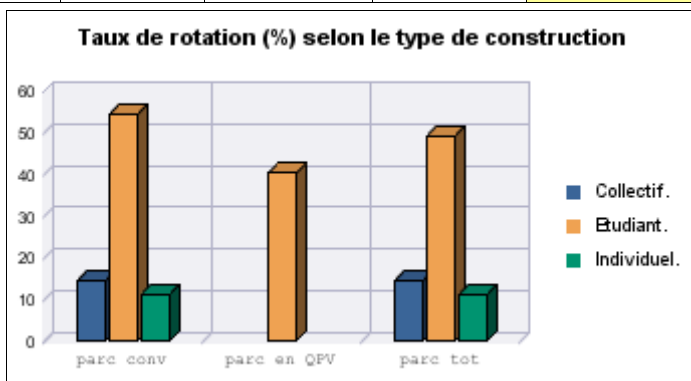
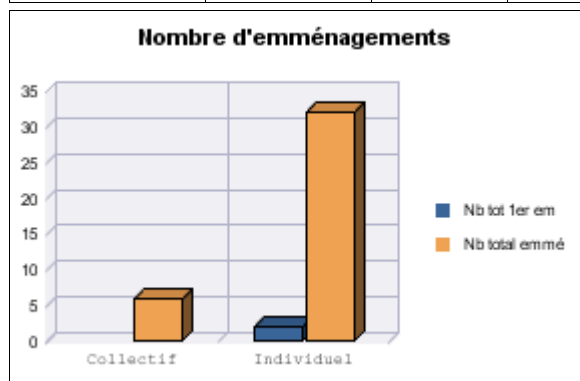



# Vacance et mobilité

## RPLS au 1er janvier 2019

Source : SOeS, Répertoire du parc locatif social (RPLS)

Zone interrogée : 20035111-CC des Sources de l'Orne (zonage : Epci\_2018)

Zonage réf :

### Vacance au 1er janvier de l'année

Type de construction	Dénombrement			Taux de vacance (%)			Total parc dans zone ref
	Nb total lgt du parc	Nb logts vacants	Nb logts vides	Dans parc conv	Dans parc en QPV	Dans total parc	
Collectif	275	29	1	11,03		11,03	
Etudiant	50	11		22,45		22,45	
Individuel	310	7		2,31		2,27	
<b>Ensemble</b>	<b>635</b>	<b>47</b>	<b>1</b>	<b>7,64</b>		<b>7,58</b>	

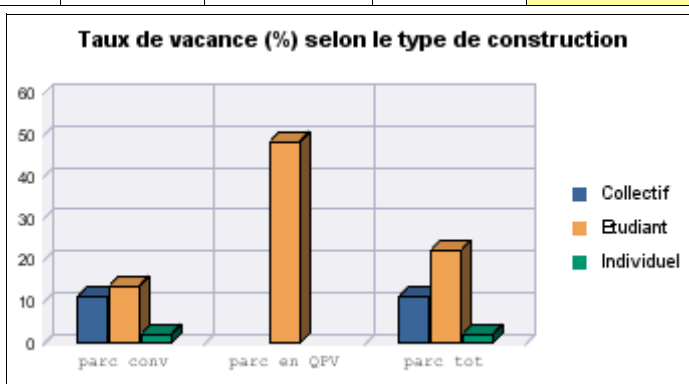
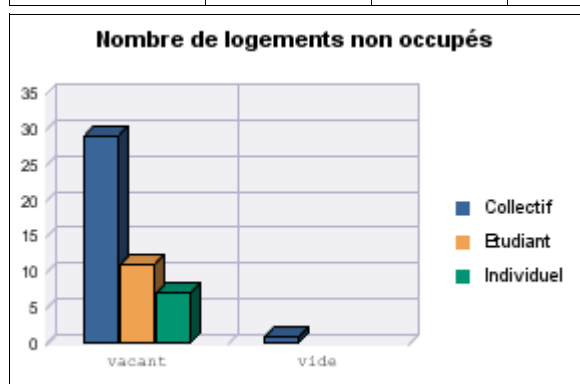

### Emménagement et rotation au cours de l'année précédente

Type de construction	Dénombrement			Taux de rotation (%)			taux de rotation dans ref
	Nb total lgt du parc	Nb total d'emménagement	Nb tot 1er emménagement	taux sur parc conv	taux sur parc en QPV	taux sur total parc	
Collectif	275	64	18	19,09		19,09	
Etudiant	50	22		44,9		44,9	
Individuel	310	39		12,87		12,66	
<b>Ensemble</b>	<b>635</b>	<b>125</b>	<b>18</b>	<b>18,04</b>		<b>17,89</b>	

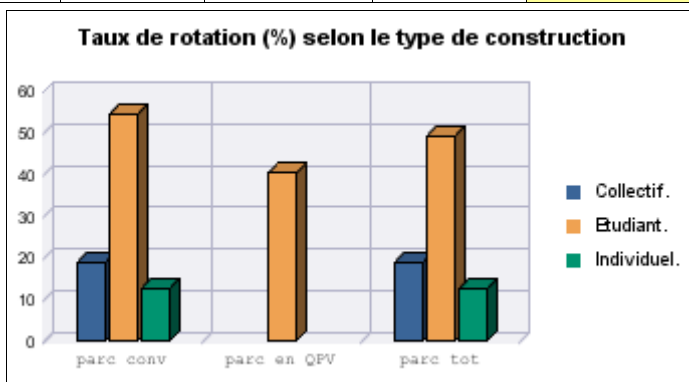
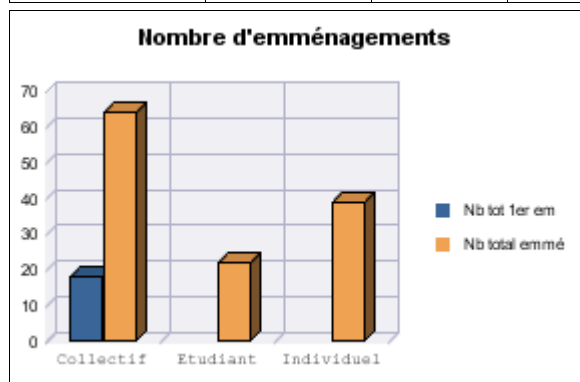



# Vacance et mobilité

## RPLS au 1er janvier 2019

Source : SOeS, Répertoire du parc locatif social (RPLS)

Zone interrogée : 20035665-CA Seine Eure (zonage : Epci\_2018)

Zonage réf :

### Vacance au 1er janvier de l'année

Type de construction	Dénombrement			Taux de vacance (%)			Total parc dans zone ref
	Nb total lgt du parc	Nb logts vacants	Nb logts vides	Dans parc conv	Dans parc en QPV	Dans total parc	
Collectif	5 819	257	482	4,84	5,87	4,94	
Individuel	2 754	33	52	1,17	1,08	1,23	
<b>Ensemble</b>	<b>8 573</b>	<b>290</b>	<b>534</b>	<b>3,6</b>	<b>4,71</b>	<b>3,68</b>	

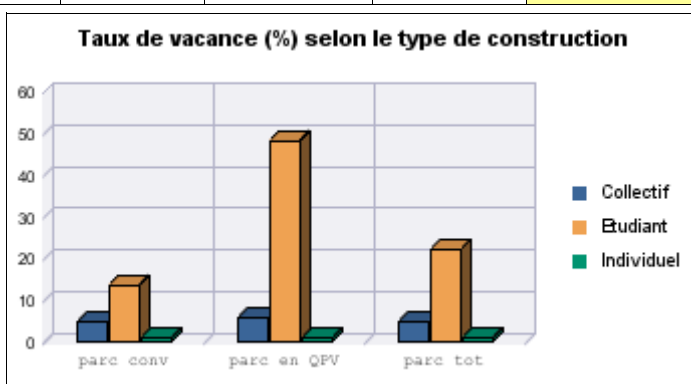
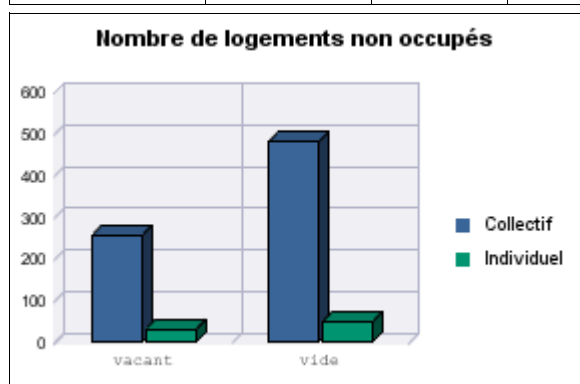

### Emménagement et rotation au cours de l'année précédente

Type de construction	Dénombrement			Taux de rotation (%)			taux de rotation dans ref
	Nb total lgt du parc	Nb total d'emménagement	Nb tot 1er emménagement	taux sur parc conv	taux sur parc en QPV	taux sur total parc	
Collectif	5 819	749	68	13,33	11,79	13,32	
Individuel	2 754	232	10	8,16	7,26	8,31	
<b>Ensemble</b>	<b>8 573</b>	<b>981</b>	<b>78</b>	<b>11,57</b>	<b>10,69</b>	<b>11,6</b>	

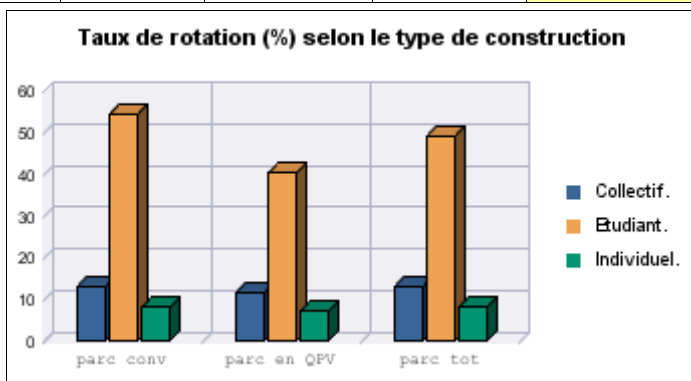
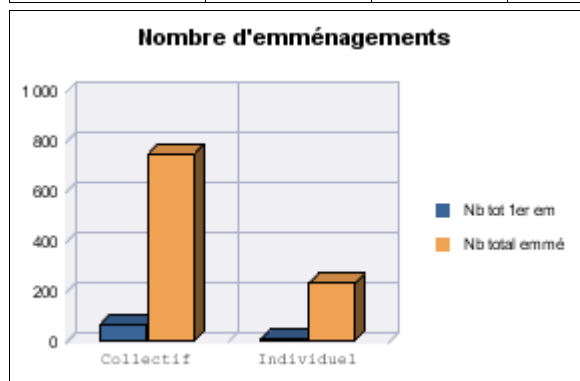



# Vacance et mobilité

## RPLS au 1er janvier 2019

Source : SOeS, Répertoire du parc locatif social (RPLS)

Zone interrogée : 20035814-CA Flers Agglo (zonage : Epci\_2018)

Zonage réf :

Vacance au 1er janvier de l'année							
Type de construction	Dénombrement			Taux de vacance (%)			Total parc dans zone ref
	Nb total lgt du parc	Nb logts vacants	Nb logts vides	Dans parc conv	Dans parc en QPV	Dans total parc	
Collectif	2 724	386	1	14,61	13,29	14,51	-
Individuel	906	27	1	3,03		2,99	-
<b>Ensemble</b>	<b>3 630</b>	<b>413</b>	<b>2</b>	<b>11,69</b>	<b>13,09</b>	<b>11,59</b>	-

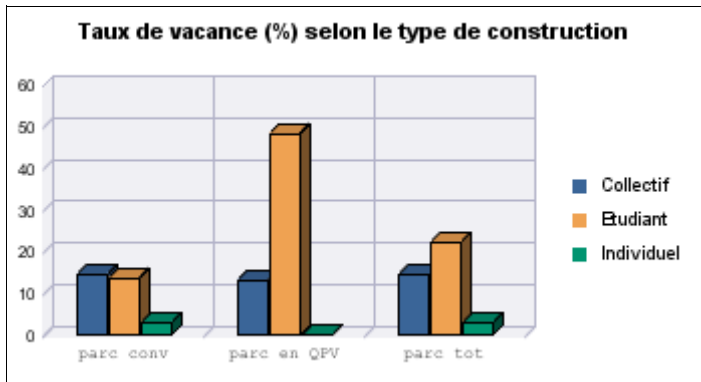
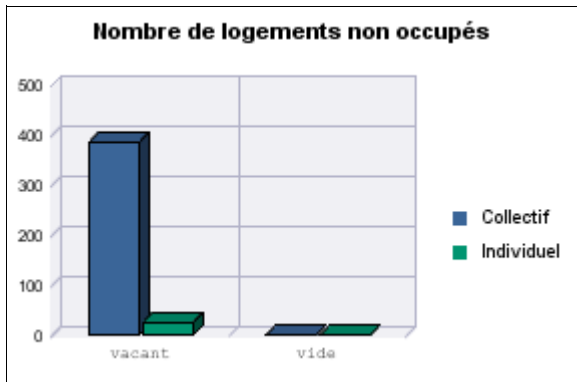

Emménagement et rotation au cours de l'année précédente							
Type de construction	Dénombrement			Taux de rotation (%)			taux de rotation dans ref
	Nb total lgt du parc	Nb total d'emménagement	Nb tot 1er emménagement	taux sur parc conv	taux sur parc en QPV	taux sur total parc	
Collectif	2 724	341		12,76	11,23	12,81	-
Individuel	906	119	11	12,16	15	12,11	-
<b>Ensemble</b>	<b>3 630</b>	<b>460</b>	<b>11</b>	<b>12,61</b>	<b>11,29</b>	<b>12,64</b>	-

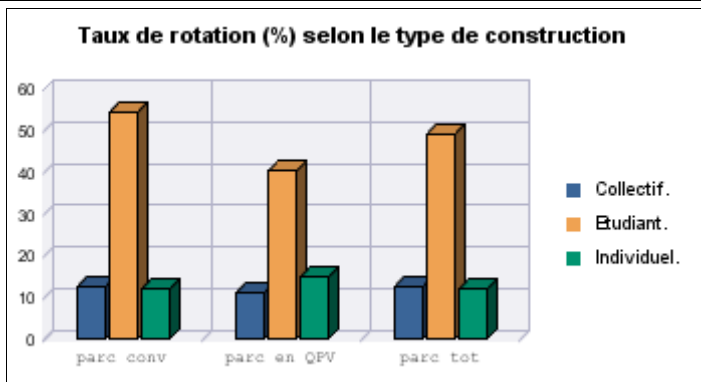
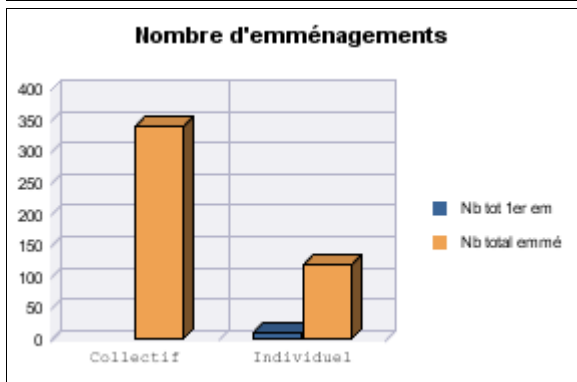



# Vacance et mobilité

## RPLS au 1er janvier 2019

Source : SOeS, Répertoire du parc locatif social (RPLS)

Zone interrogée : 20036069-CC du Pays de Mortagne Au Perche (zonage : Epci\_2018)

Zonage réf :

Vacance au 1er janvier de l'année							
Type de construction	Dénombrement			Taux de vacance (%)			Total parc dans zone ref
	Nb total lgt du parc	Nb logts vacants	Nb logts vides	Dans parc conv	Dans parc en QPV	Dans total parc	
Collectif	441	30	2	6,83		6,93	
Individuel	494	16	1	3,13		3,25	
<b>Ensemble</b>	<b>935</b>	<b>46</b>	<b>3</b>	<b>4,83</b>		<b>4,97</b>	

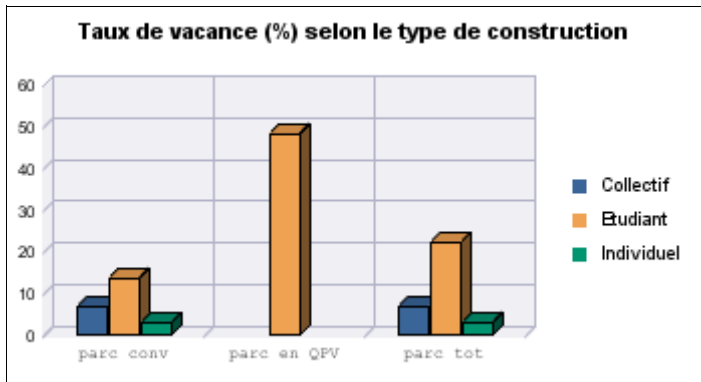
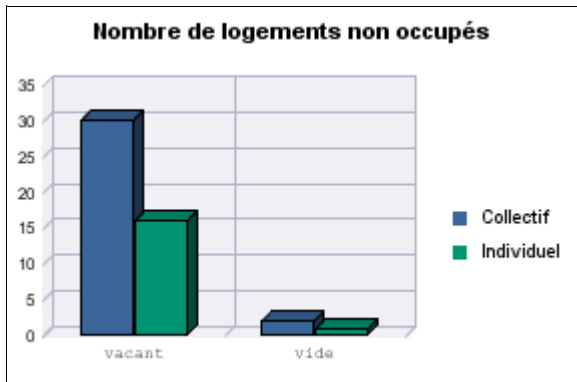

Emménagement et rotation au cours de l'année précédente							
Type de construction	Dénombrement			Taux de rotation (%)			taux de rotation dans ref
	Nb total lgt du parc	Nb total d'emménagement	Nb tot 1er emménagement	taux sur parc conv	taux sur parc en QPV	taux sur total parc	
Collectif	441	63		14,88		14,55	
Individuel	494	60		12,29		12,2	
<b>Ensemble</b>	<b>935</b>	<b>123</b>		<b>13,48</b>		<b>13,3</b>	

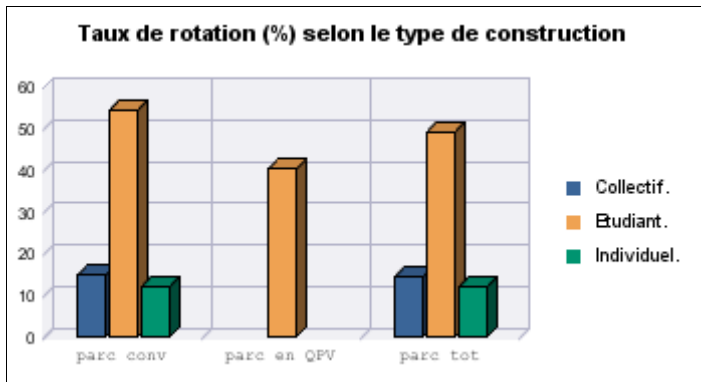
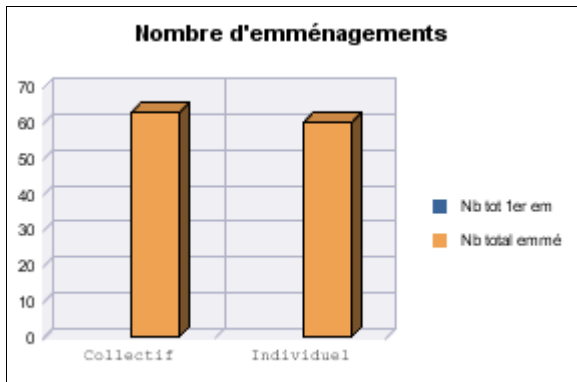



# Vacance et mobilité

## RPLS au 1er janvier 2019

Source : SOeS, Répertoire du parc locatif social (RPLS)

Zone interrogée : 200040277-CA Agglo du Pays de Dreux (zonage : Epci\_2018)

Zonage réf :

### Vacance au 1er janvier de l'année

Type de construction	Dénombrement			Taux de vacance (%)			Total parc dans zone ref
	Nb total lgt du parc	Nb logts vacants	Nb logts vides	Dans parc conv	Dans parc en QPV	Dans total parc	
Collectif	6 359	219	133	3,65	4,18	3,62	
Etudiant	8	4			50	50	
Individuel	2 190	36	64	0,84	5,47	1,71	
<b>Ensemble</b>	<b>8 557</b>	<b>259</b>	<b>197</b>	<b>2,95</b>	<b>4,35</b>	<b>3,18</b>	

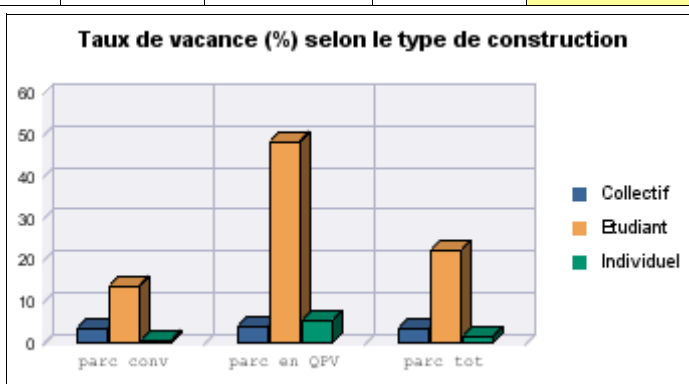
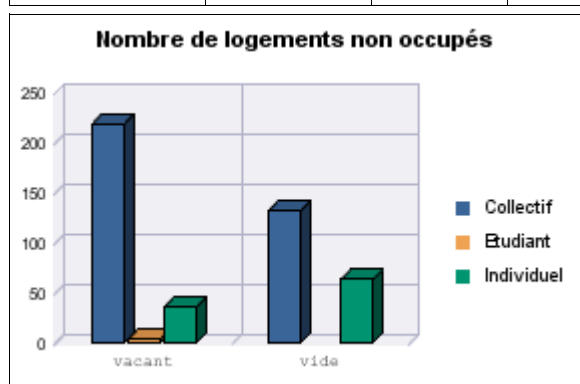

### Emménagement et rotation au cours de l'année précédente

Type de construction	Dénombrement			Taux de rotation (%)			taux de rotation dans ref
	Nb total lgt du parc	Nb total d'emménagement	Nb tot 1er emménagement	taux sur parc conv	taux sur parc en QPV	taux sur total parc	
Collectif	6 359	579	37	8,69	6,7	9,03	
Etudiant	8	4	4				
Individuel	2 190	162	24	6,53	7,66	6,65	
<b>Ensemble</b>	<b>8 557</b>	<b>745</b>	<b>65</b>	<b>8,15</b>	<b>6,76</b>	<b>8,42</b>	

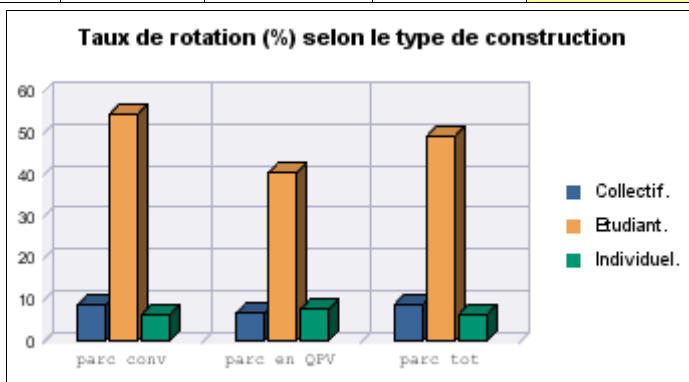
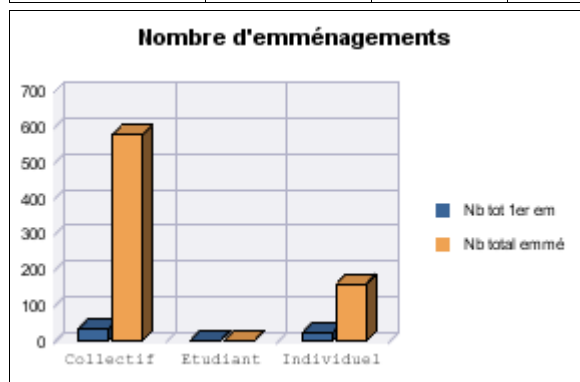





# Vacance et mobilité

## RPLS au 1er janvier 2019

Source : SOeS, Répertoire du parc locatif social (RPLS)

Zone interrogée : 200042604-CC de Granville, Terre et Mer (zonage : Epci\_2018)

Zonage réf :

### Vacance au 1er janvier de l'année

Type de construction	Dénombrement			Taux de vacance (%)			Total parc dans zone ref
	Nb total lgt du parc	Nb logts vacants	Nb logts vides	Dans parc conv	Dans parc en QPV	Dans total parc	
Collectif	1 497	38	1	2,59		2,63	
Individuel	773	12	1	1,6		1,58	
<b>Ensemble</b>	<b>2 270</b>	<b>50</b>	<b>2</b>	<b>2,25</b>		<b>2,27</b>	

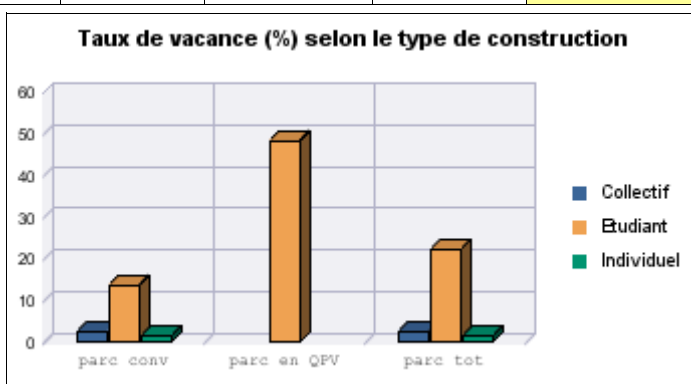
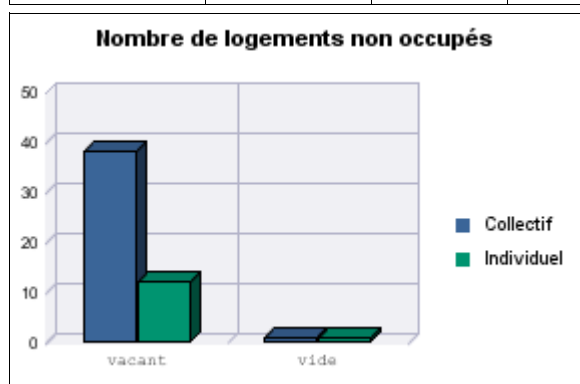

### Emménagement et rotation au cours de l'année précédente

Type de construction	Dénombrement			Taux de rotation (%)			taux de rotation dans ref
	Nb total lgt du parc	Nb total d'emménagement	Nb tot 1er emménagement	taux sur parc conv	taux sur parc en QPV	taux sur total parc	
Collectif	1 497	156	1	10,77		10,74	
Individuel	773	54		7,06		7,11	
<b>Ensemble</b>	<b>2 270</b>	<b>210</b>	<b>1</b>	<b>9,49</b>		<b>9,49</b>	

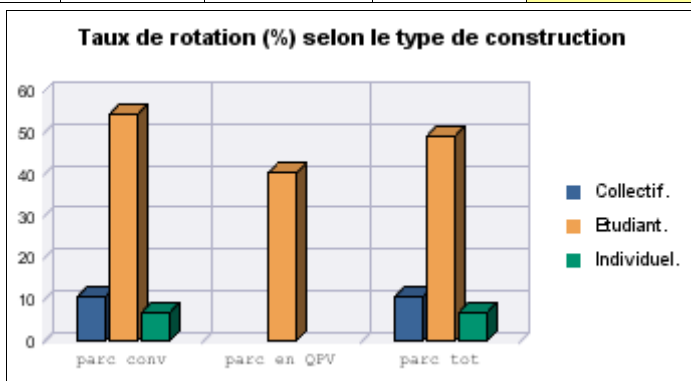
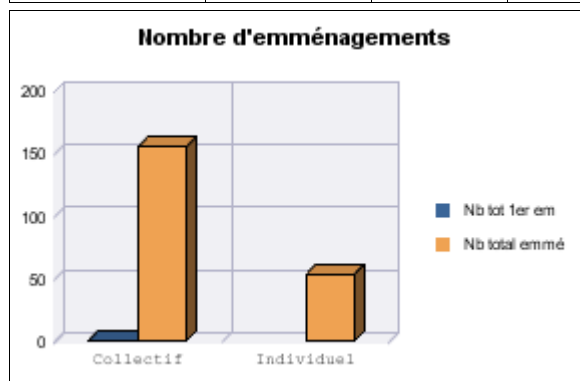



# Vacance et mobilité

## RPLS au 1er janvier 2019

Source : SOeS, Répertoire du parc locatif social (RPLS)

Zone interrogée : 200042729-CC de la Baie du Cotentin (zonage : Epci\_2018)

Zonage réf :

### Vacance au 1er janvier de l'année

Type de construction	Dénombrement			Taux de vacance (%)			Total parc dans zone ref
	Nb total lgt du parc	Nb logts vacants	Nb logts vides	Dans parc conv	Dans parc en QPV	Dans total parc	
Collectif	557	34	1	6,19		6,19	
Individuel	1 231	21	2	1,78		1,75	
<b>Ensemble</b>	<b>1 788</b>	<b>55</b>	<b>3</b>	<b>3,18</b>		<b>3,15</b>	

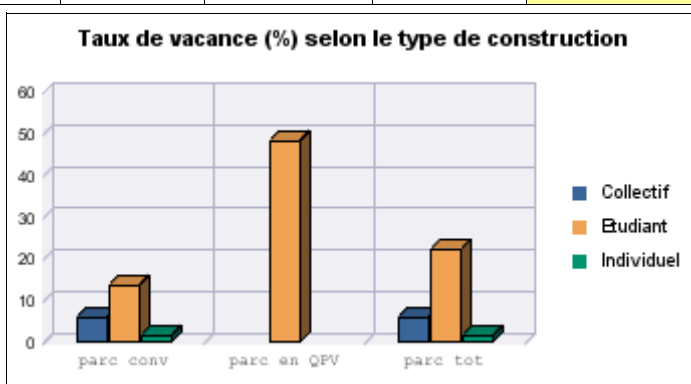
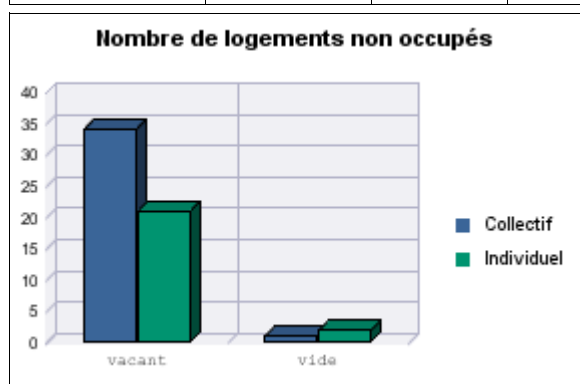

### Emménagement et rotation au cours de l'année précédente

Type de construction	Dénombrement			Taux de rotation (%)			taux de rotation dans ref
	Nb total lgt du parc	Nb total d'emménagement	Nb tot 1er emménagement	taux sur parc conv	taux sur parc en QPV	taux sur total parc	
Collectif	557	61		11,11		11,11	
Individuel	1 231	117	10	8,87		9	
<b>Ensemble</b>	<b>1 788</b>	<b>178</b>	<b>10</b>	<b>9,59</b>		<b>9,67</b>	

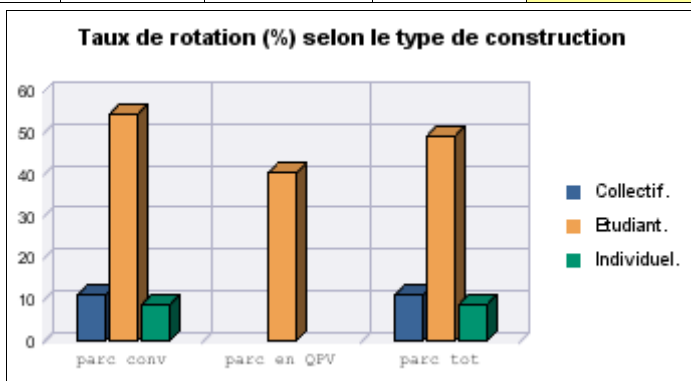
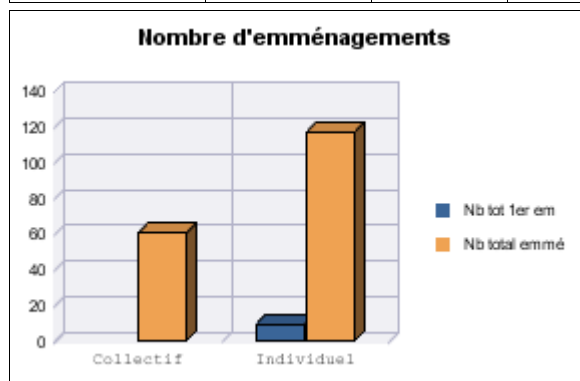



# Vacance et mobilité

## RPLS au 1er janvier 2019

Source : SOeS, Répertoire du parc locatif social (RPLS)

Zone interrogée : 200043354-CC de Villedieu Intercom (zonage : Epci\_2018)

Zonage réf :

Vacance au 1er janvier de l'année							
Type de construction	Dénombrement			Taux de vacance (%)			Total parc dans zone ref
	Nb total lgt du parc	Nb logts vacants	Nb logts vides	Dans parc conv	Dans parc en QPV	Dans total parc	
Collectif	227	27		12,11		12,11	
Individuel	510	11	6	2,2		2,2	
<b>Ensemble</b>	<b>737</b>	<b>38</b>	<b>6</b>	<b>5,26</b>		<b>5,26</b>	

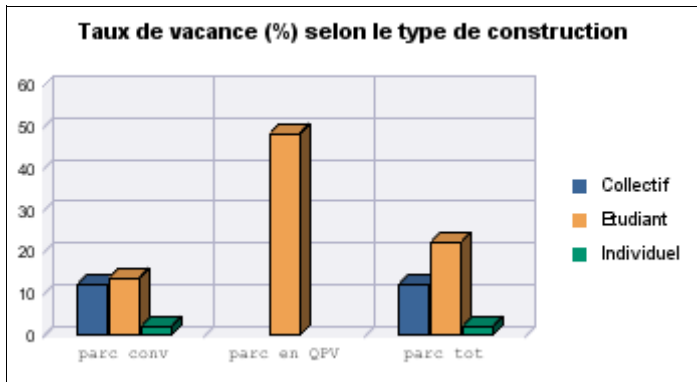
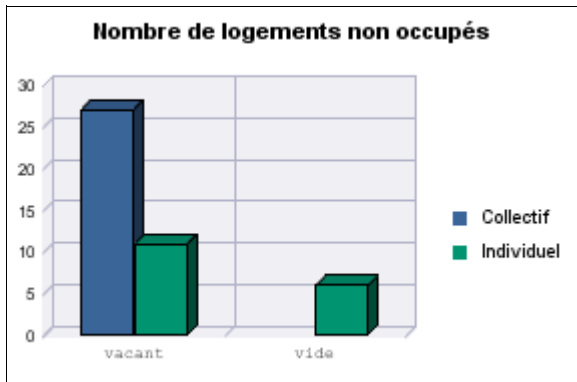

Emménagement et rotation au cours de l'année précédente							
Type de construction	Dénombrement			Taux de rotation (%)			taux de rotation dans ref
	Nb total lgt du parc	Nb total d'emménagement	Nb tot 1er emménagement	taux sur parc conv	taux sur parc en QPV	taux sur total parc	
Collectif	227	41		18,39		18,39	
Individuel	510	45		9		9	
<b>Ensemble</b>	<b>737</b>	<b>86</b>		<b>11,89</b>		<b>11,89</b>	

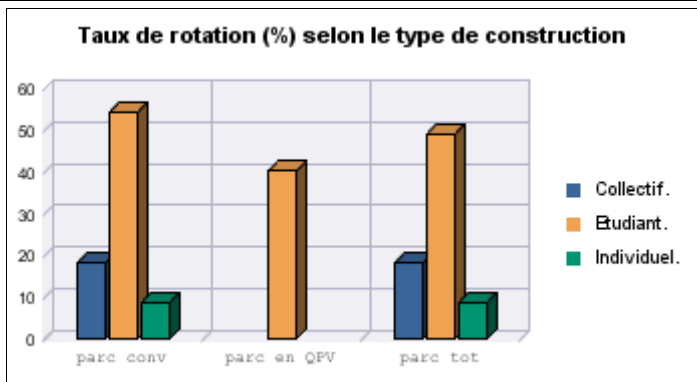
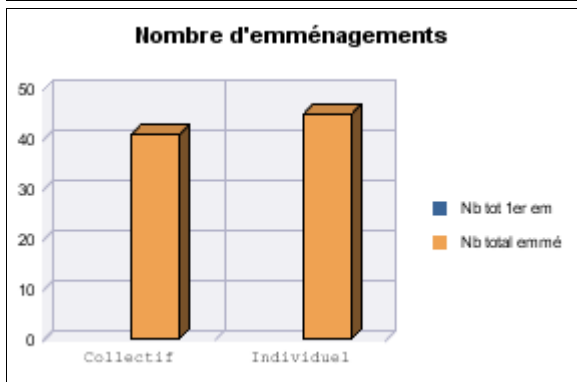



# Vacance et mobilité

## RPLS au 1er janvier 2019

Source : SOeS, Répertoire du parc locatif social (RPLS)

Zone interrogée : 20065563-CC Normandie-Cabourg-Pays d'Auge (zonage : Epci\_2018)

Zonage réf :

### Vacance au 1er janvier de l'année

Type de construction	Dénombrement			Taux de vacance (%)			Total parc dans zone ref
	Nb total lgt du parc	Nb logts vacants	Nb logts vides	Dans parc conv	Dans parc en QPV	Dans total parc	
Collectif	798	12	1	1,42		1,53	
Individuel	1 271	16	6	1,29		1,28	
<b>Ensemble</b>	<b>2 069</b>	<b>28</b>	<b>7</b>	<b>1,34</b>		<b>1,38</b>	

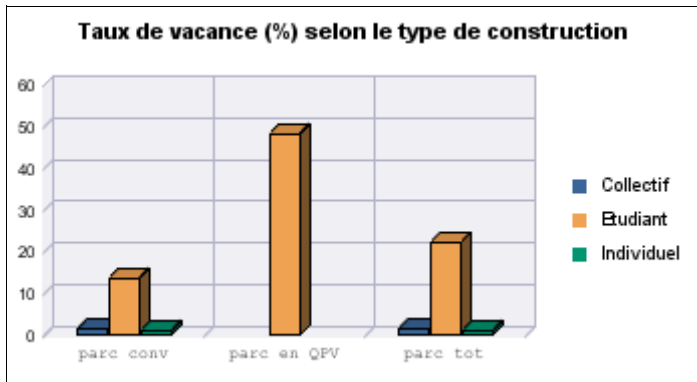
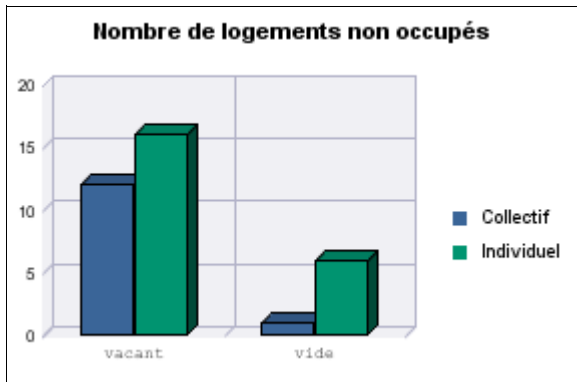

### Emménagement et rotation au cours de l'année précédente

Type de construction	Dénombrement			Taux de rotation (%)			taux de rotation dans ref
	Nb total lgt du parc	Nb total d'emménagement	Nb tot 1er emménagement	taux sur parc conv	taux sur parc en QPV	taux sur total parc	
Collectif	798	100	12	11,55		11,44	
Individuel	1 271	89		7,21		7,15	
<b>Ensemble</b>	<b>2 069</b>	<b>189</b>	<b>12</b>	<b>8,86</b>		<b>8,79</b>	

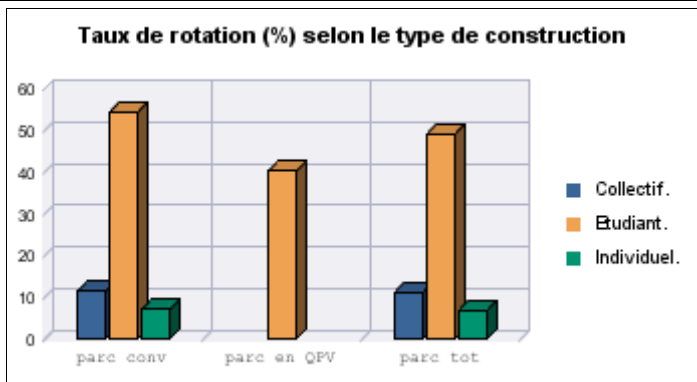
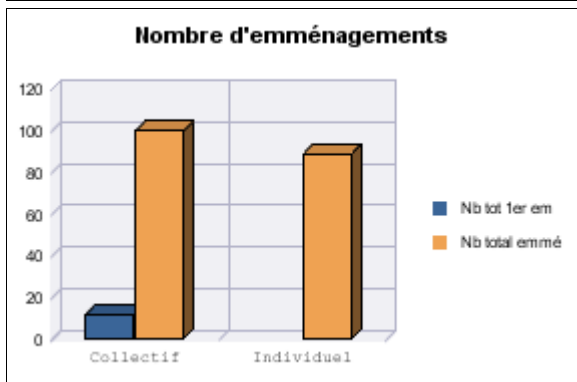



# Vacance et mobilité

## RPLS au 1er janvier 2019

Source : SOeS, Répertoire du parc locatif social (RPLS)

Zone interrogée : 20065589-CC Val Ès Dunes (zonage : Epci\_2018)

Zonage réf :

### Vacance au 1er janvier de l'année

Type de construction	Dénombrement			Taux de vacance (%)			Total parc dans zone ref
	Nb total lgt du parc	Nb logts vacants	Nb logts vides	Dans parc conv	Dans parc en QPV	Dans total parc	
Collectif	211	5		2,39		2,39	
Individuel	939	4	4	0,44		0,43	
<b>Ensemble</b>	<b>1 150</b>	<b>9</b>	<b>4</b>	<b>0,8</b>		<b>0,8</b>	

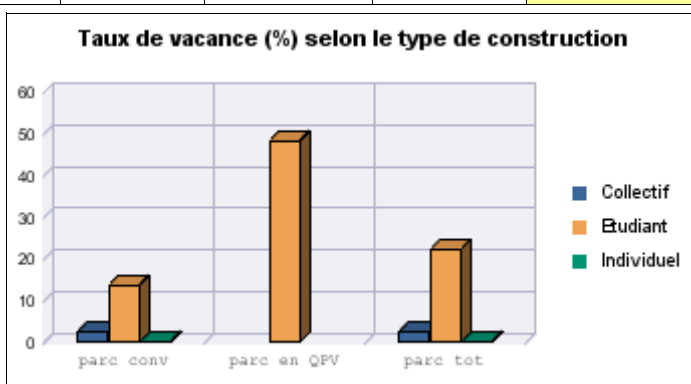
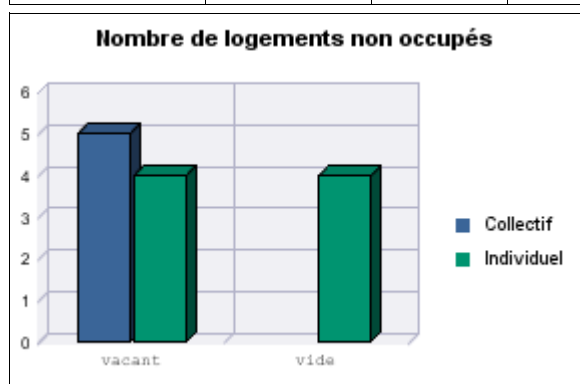

### Emménagement et rotation au cours de l'année précédente

Type de construction	Dénombrement			Taux de rotation (%)			taux de rotation dans ref
	Nb total lgt du parc	Nb total d'emménagement	Nb tot 1er emménagement	taux sur parc conv	taux sur parc en QPV	taux sur total parc	
Collectif	211	24		11,48		11,48	
Individuel	939	86		9,41		9,35	
<b>Ensemble</b>	<b>1 150</b>	<b>110</b>		<b>9,8</b>		<b>9,74</b>	

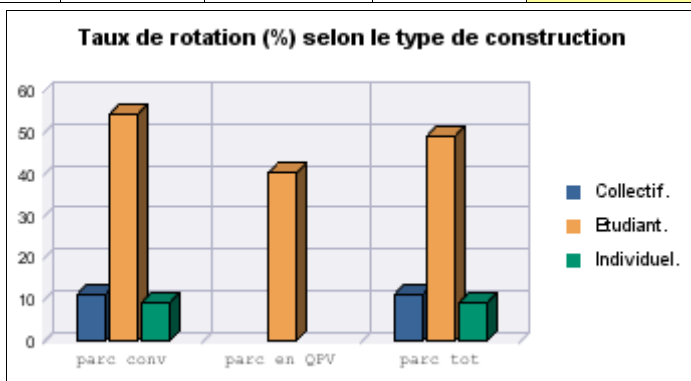
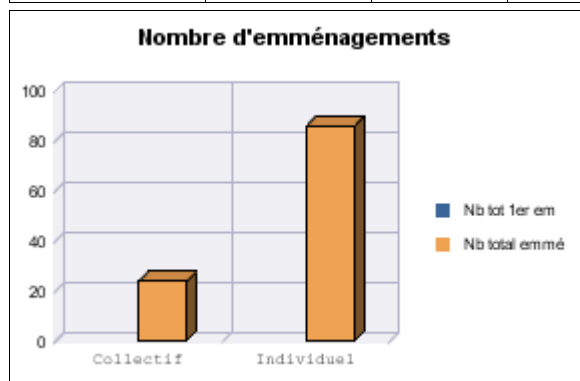



# Vacance et mobilité

## RPLS au 1er janvier 2019

Source : SOeS, Répertoire du parc locatif social (RPLS)

Zone interrogée : 20065597-CU Caen la Mer (zonage : Epci\_2018)

Zonage réf :

### Vacance au 1er janvier de l'année

Type de construction	Dénombrement			Taux de vacance (%)			Total parc dans zone ref
	Nb total lgt du parc	Nb logts vacants	Nb logts vides	Dans parc conv	Dans parc en QPV	Dans total parc	
Collectif	24 639	710	312	2,78	3,54	2,97	
Etudiant	890	3		0,96		0,96	
Individuel	7 720	94	161	1,25	1,99	1,25	
<b>Ensemble</b>	<b>33 249</b>	<b>807</b>	<b>473</b>	<b>2,41</b>	<b>3,48</b>	<b>2,54</b>	

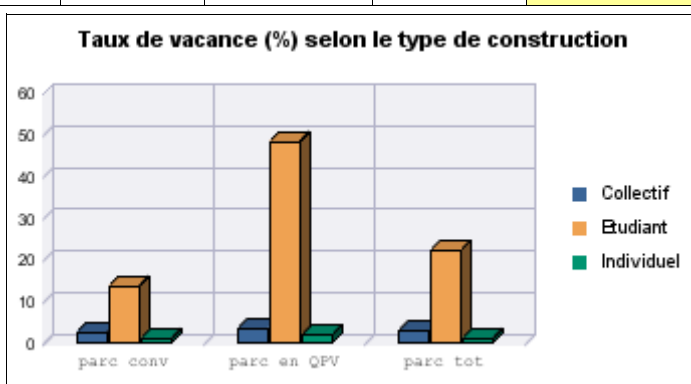
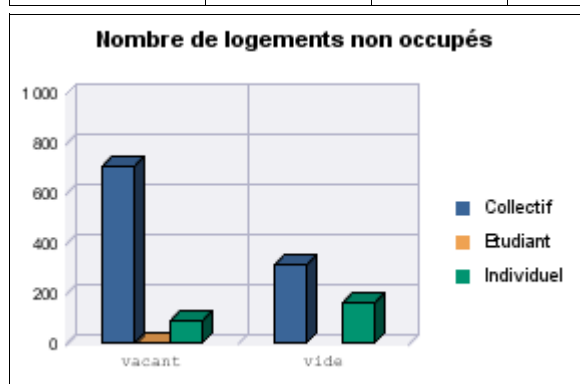

### Emménagement et rotation au cours de l'année précédente

Type de construction	Dénombrement			Taux de rotation (%)			taux de rotation dans ref
	Nb total lgt du parc	Nb total d'emménagement	Nb tot 1er emménagement	taux sur parc conv	taux sur parc en QPV	taux sur total parc	
Collectif	24 639	3 049	427	11,15	9,73	11,21	
Etudiant	890	192		61,74		61,74	
Individuel	7 720	503	76	5,85	4,53	5,8	
<b>Ensemble</b>	<b>33 249</b>	<b>3 744</b>	<b>503</b>	<b>10,42</b>	<b>9,53</b>	<b>10,43</b>	

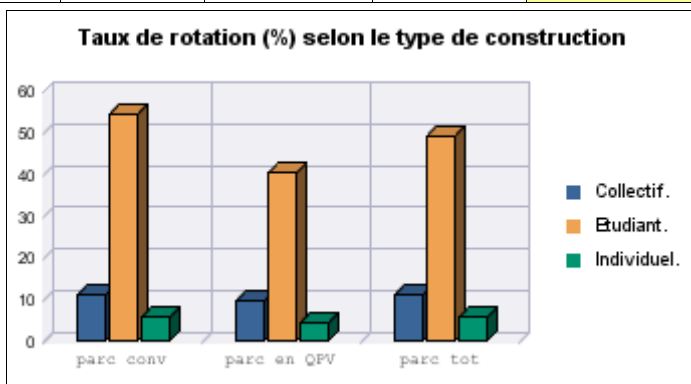
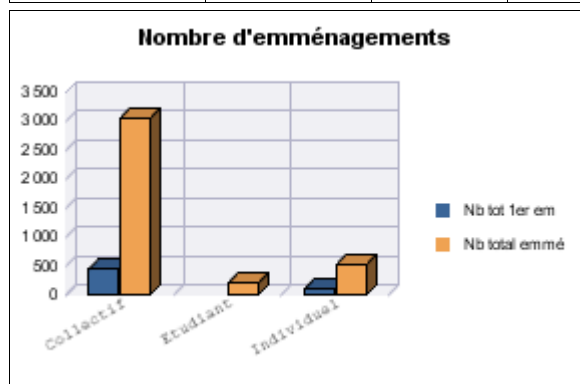



# Vacance et mobilité

## RPLS au 1er janvier 2019

Source : SOeS, Répertoire du parc locatif social (RPLS)

Zone interrogée : 20065787-CC de Pont-Audemer / Val de Risle (zonage : Epci\_2018)

Zonage réf :

### Vacance au 1er janvier de l'année

Type de construction	Dénombrement			Taux de vacance (%)			Total parc dans zone ref
	Nb total lgt du parc	Nb logts vacants	Nb logts vides	Dans parc conv	Dans parc en QPV	Dans total parc	
Collectif	1 850	52	122	3,16	4,31	3,04	
Individuel	538	7	2	1,36	2,34	1,32	
<b>Ensemble</b>	<b>2 388</b>	<b>59</b>	<b>124</b>	<b>2,72</b>	<b>3,93</b>	<b>2,64</b>	

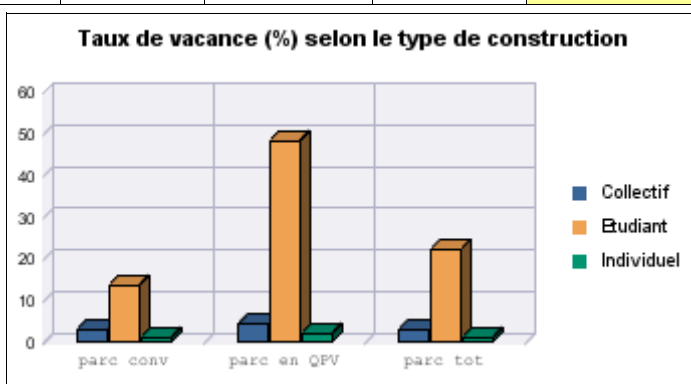
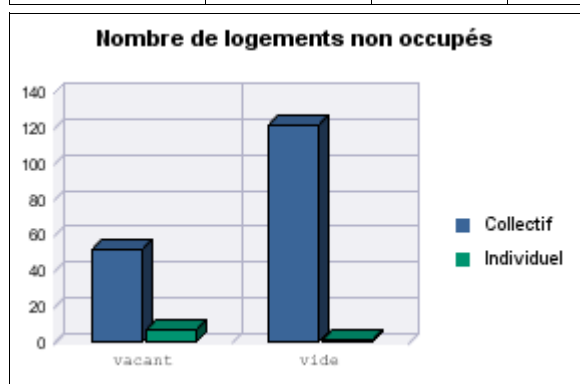

### Emménagement et rotation au cours de l'année précédente

Type de construction	Dénombrement			Taux de rotation (%)			taux de rotation dans ref
	Nb total lgt du parc	Nb total d'emménagement	Nb tot 1er emménagement	taux sur parc conv	taux sur parc en QPV	taux sur total parc	
Collectif	1 850	185		11,06	10,83	10,82	
Individuel	538	39		7,57	12,15	7,37	
<b>Ensemble</b>	<b>2 388</b>	<b>224</b>		<b>10,21</b>	<b>11,08</b>	<b>10</b>	

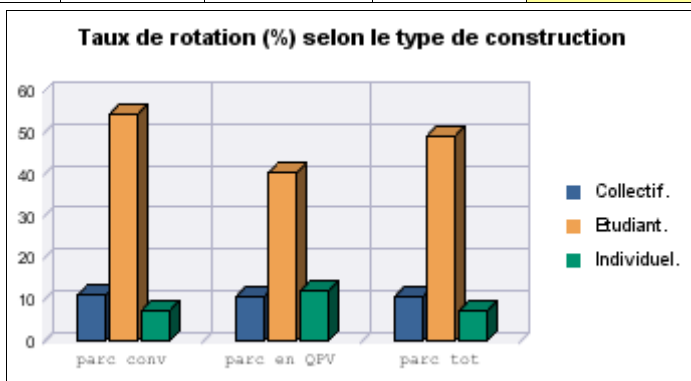
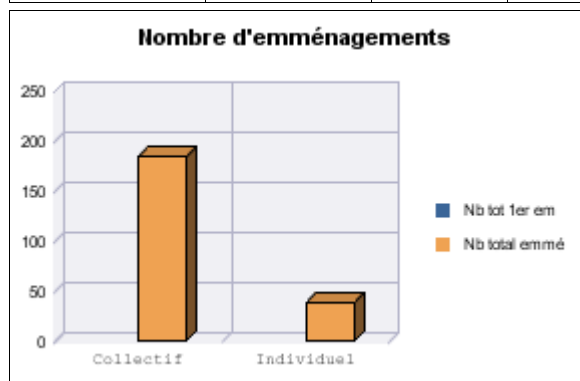



# Vacance et mobilité

## RPLS au 1er janvier 2019

Source : SOeS, Répertoire du parc locatif social (RPLS)

Zone interrogée : 200066017-CC Lieuvin Pays d'Auge (zonage : Epci\_2018)

Zonage réf :

Vacance au 1er janvier de l'année							
Type de construction	Dénombrement			Taux de vacance (%)			Total parc dans zone ref
	Nb total lgt du parc	Nb logts vacants	Nb logts vides	Dans parc conv	Dans parc en QPV	Dans total parc	
Collectif	93	4	3	4,94		4,65	
Individuel	416	10	10	2,51		2,51	
<b>Ensemble</b>	<b>509</b>	<b>14</b>	<b>13</b>	<b>2,92</b>		<b>2,89</b>	

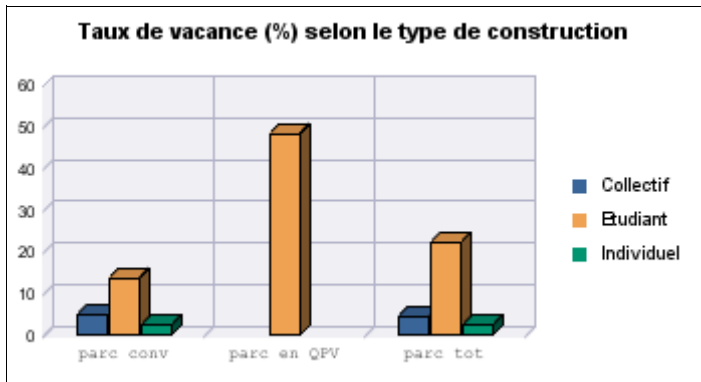
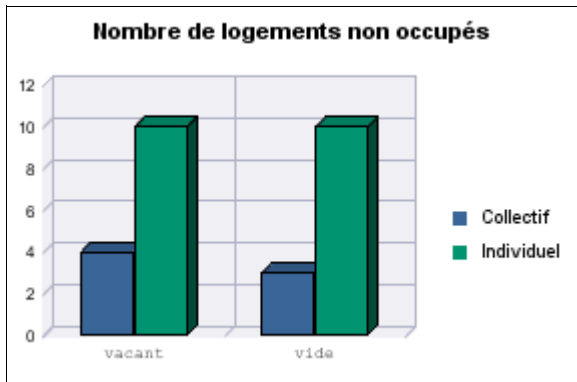

Emménagement et rotation au cours de l'année précédente							
Type de construction	Dénombrement			Taux de rotation (%)			taux de rotation dans ref
	Nb total lgt du parc	Nb total d'emménagement	Nb tot 1er emménagement	taux sur parc conv	taux sur parc en QPV	taux sur total parc	
Collectif	93	22	12	14,49		13,51	
Individuel	416	46		11,53		11,53	
<b>Ensemble</b>	<b>509</b>	<b>68</b>	<b>12</b>	<b>11,97</b>		<b>11,84</b>	

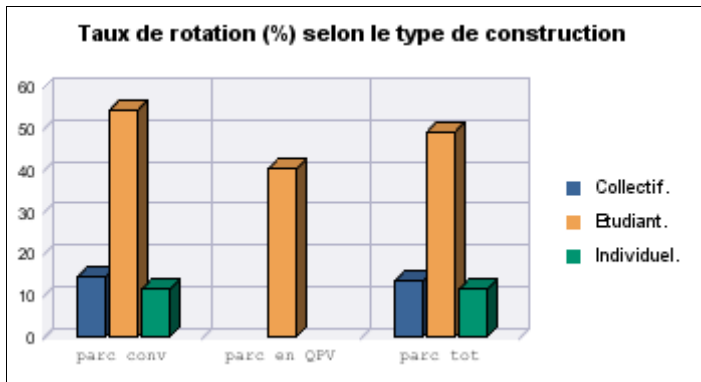
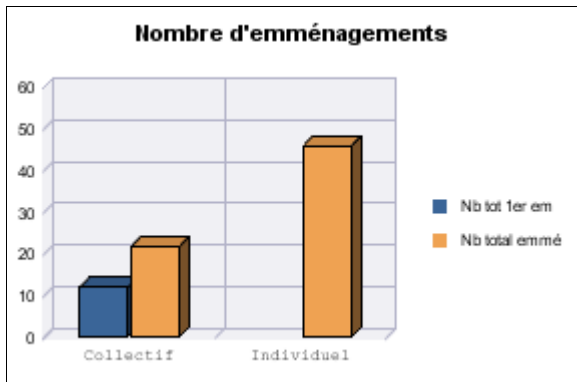





# Vacance et mobilité

## RPLS au 1er janvier 2019

Source : SOeS, Répertoire du parc locatif social (RPLS)

Zone interrogée : 20066389-CA Saint-Lô Agglo (zonage : Epci\_2018)

Zonage réf :

### Vacance au 1er janvier de l'année

Type de construction	Dénombrement			Taux de vacance (%)			Total parc dans zone ref
	Nb total lgt du parc	Nb logts vacants	Nb logts vides	Dans parc conv	Dans parc en QPV	Dans total parc	
Collectif	3 632	131	3	3,71	4,07	3,71	
Individuel	2 592	51	11	2,01		2,01	
<b>Ensemble</b>	<b>6 224</b>	<b>182</b>	<b>14</b>	<b>3</b>	<b>3,98</b>	<b>3</b>	

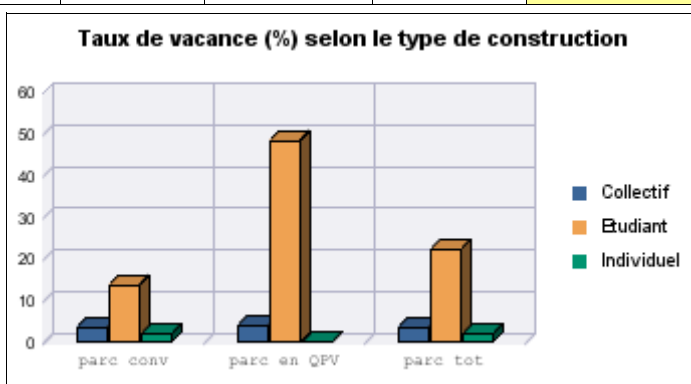
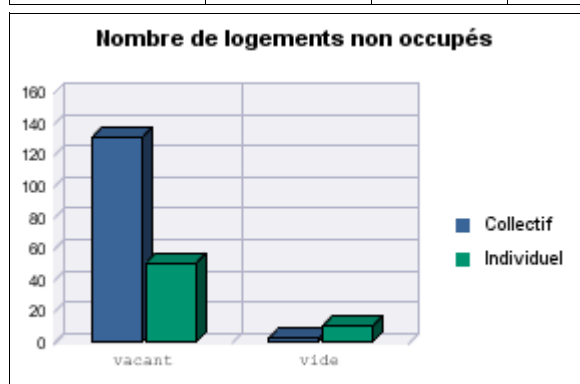

### Emménagement et rotation au cours de l'année précédente

Type de construction	Dénombrement			Taux de rotation (%)			taux de rotation dans ref
	Nb total lgt du parc	Nb total d'emménagement	Nb tot 1er emménagement	taux sur parc conv	taux sur parc en QPV	taux sur total parc	
Collectif	3 632	496	17	13,61	12,08	13,63	
Individuel	2 592	253	5	9,74	11,11	9,78	
<b>Ensemble</b>	<b>6 224</b>	<b>749</b>	<b>22</b>	<b>11,99</b>	<b>12,05</b>	<b>12,01</b>	

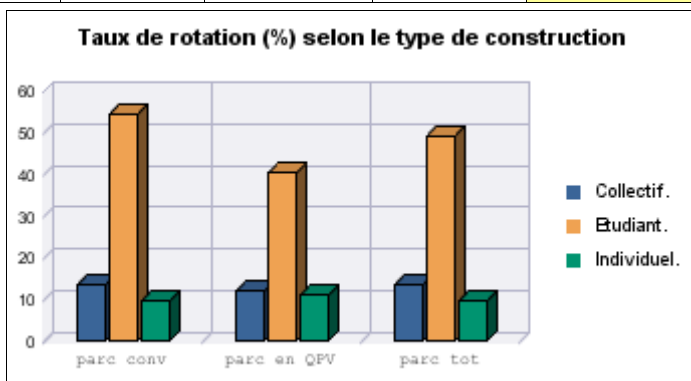
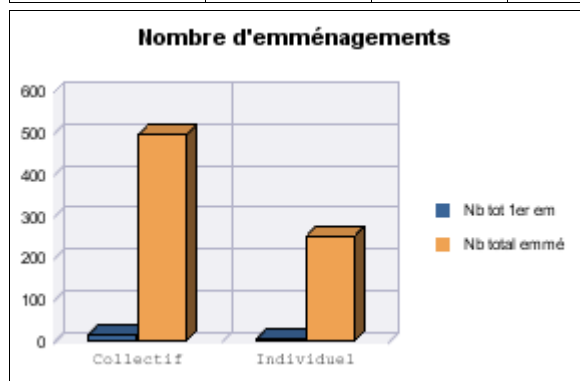



# Vacance et mobilité

## RPLS au 1er janvier 2019

Source : SOeS, Répertoire du parc locatif social (RPLS)

Zone interrogée : 200066405-CC Roumois Seine (zonage : Epci\_2018)

Zonage réf :

Vacance au 1er janvier de l'année							
Type de construction	Dénombrement			Taux de vacance (%)			Total parc dans zone ref
	Nb total lgt du parc	Nb logts vacants	Nb logts vides	Dans parc conv	Dans parc en QPV	Dans total parc	
Collectif	543	17	26	3,64		3,31	
Individuel	730	5	7	0,71		0,7	
<b>Ensemble</b>	<b>1 273</b>	<b>22</b>	<b>33</b>	<b>1,88</b>		<b>1,79</b>	

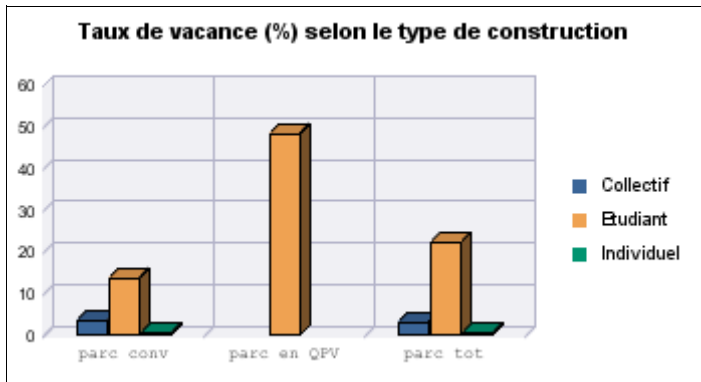
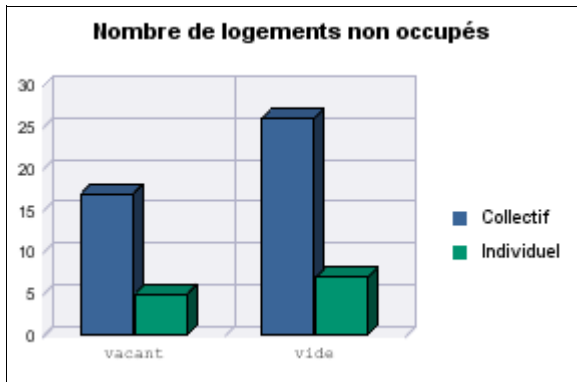

Emménagement et rotation au cours de l'année précédente							
Type de construction	Dénombrement			Taux de rotation (%)			taux de rotation dans ref
	Nb total lgt du parc	Nb total d'emménagement	Nb tot 1er emménagement	taux sur parc conv	taux sur parc en QPV	taux sur total parc	
Collectif	543	67		13,49		13,06	
Individuel	730	81	7	10,3		10,39	
<b>Ensemble</b>	<b>1 273</b>	<b>148</b>	<b>7</b>	<b>11,58</b>		<b>11,51</b>	

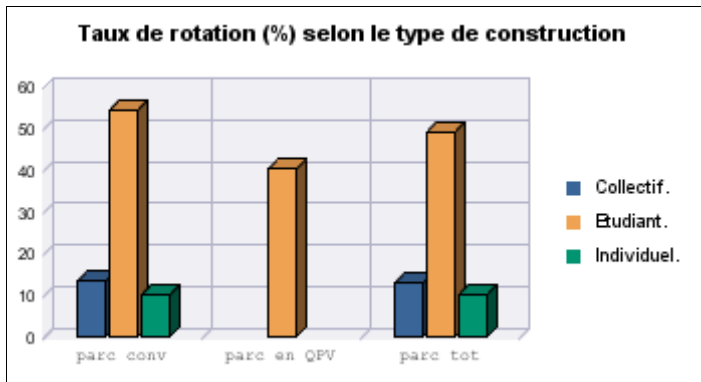
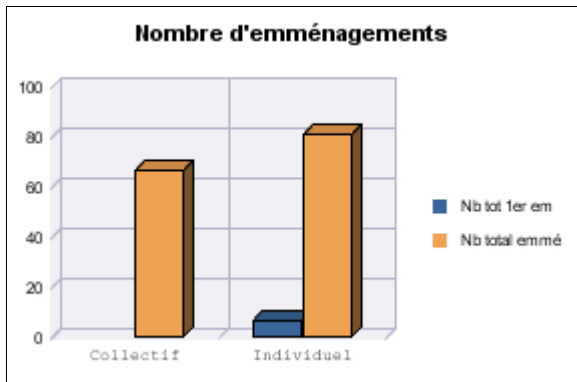



# Vacance et mobilité

## RPLS au 1er janvier 2019

Source : SOeS, Répertoire du parc locatif social (RPLS)

Zone interrogée : 200066413-CC Intercom Bernay Terres de Normandie (zonage : Epci\_2018)

Zonage réf :

### Vacance au 1er janvier de l'année

Type de construction	Dénombrement			Taux de vacance (%)			Total parc dans zone ref
	Nb total lgt du parc	Nb logts vacants	Nb logts vides	Dans parc conv	Dans parc en QPV	Dans total parc	
Collectif	1 714	27	75	1,7	0,86	1,68	-
Individuel	1 055	15	16	1,48	3,31	1,45	-
<b>Ensemble</b>	<b>2 769</b>	<b>42</b>	<b>91</b>	<b>1,61</b>	<b>1,36</b>	<b>1,59</b>	-

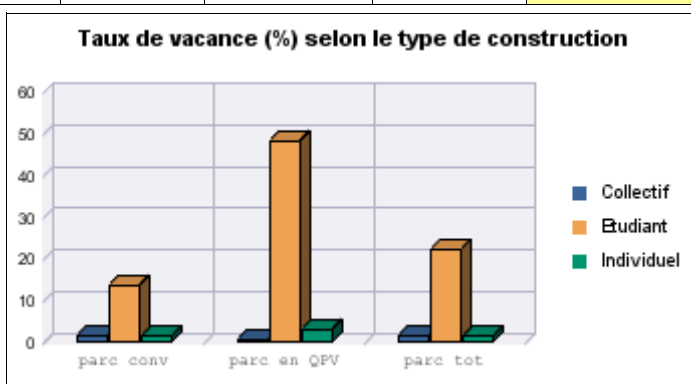
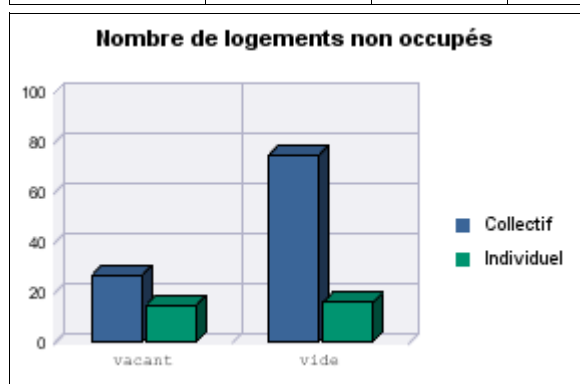

### Emménagement et rotation au cours de l'année précédente

Type de construction	Dénombrement			Taux de rotation (%)			taux de rotation dans ref
	Nb total lgt du parc	Nb total d'emménagement	Nb tot 1er emménagement	taux sur parc conv	taux sur parc en QPV	taux sur total parc	
Collectif	1 714	261		16,35	16,31	16,26	-
Individuel	1 055	88		8,4	4,13	8,53	-
<b>Ensemble</b>	<b>2 769</b>	<b>349</b>		<b>13,26</b>	<b>13,8</b>	<b>13,23</b>	-

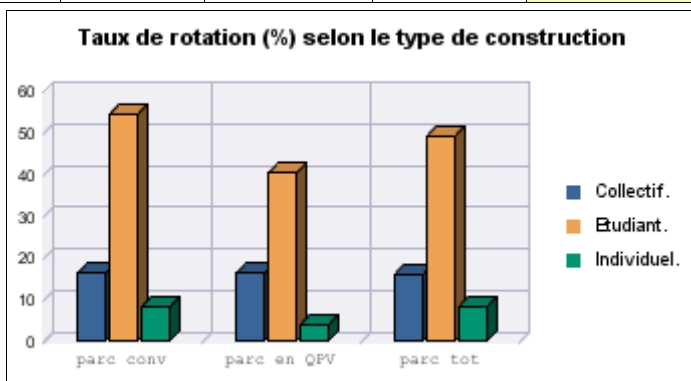
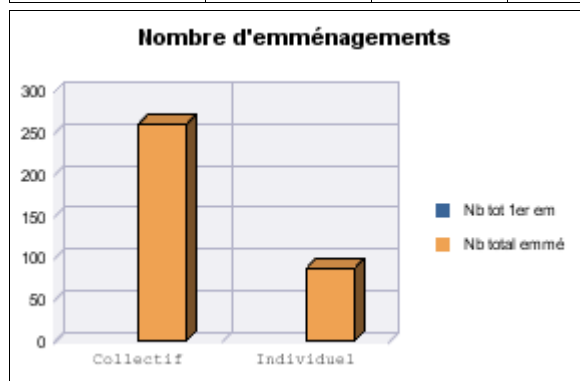



# Vacance et mobilité

## RPLS au 1er janvier 2019

Source : SOeS, Répertoire du parc locatif social (RPLS)

Zone interrogée : 20066462-CC Interco Normandie Sud Eure (zonage : Epci\_2018)

Zonage réf :

### Vacance au 1er janvier de l'année

Type de construction	Dénombrement			Taux de vacance (%)			Total parc dans zone ref
	Nb total lgt du parc	Nb logts vacants	Nb logts vides	Dans parc conv	Dans parc en QPV	Dans total parc	
Collectif	1 358	136	43	10,74		10,6	
Etudiant	37						
Individuel	851	28	7	3,44		3,36	
<b>Ensemble</b>	<b>2 246</b>	<b>164</b>	<b>50</b>	<b>7,74</b>		<b>7,62</b>	

Nombre de logements non occupés

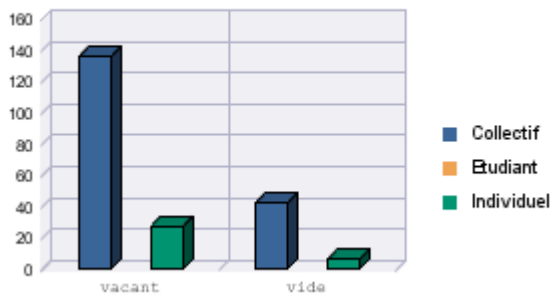

Taux de vacance (%) selon le type de construction

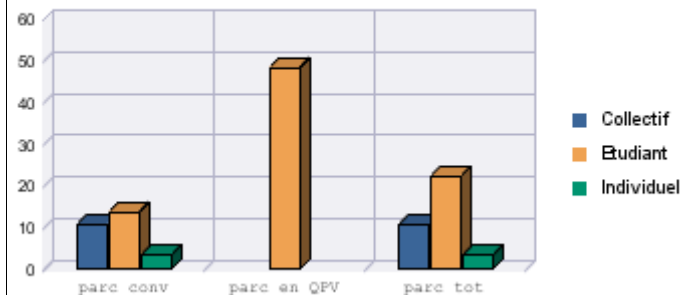

### Emménagement et rotation au cours de l'année précédente

Type de construction	Dénombrement			Taux de rotation (%)			taux de rotation dans ref
	Nb total lgt du parc	Nb total d'emménagement	Nb tot 1er emménagement	taux sur parc conv	taux sur parc en QPV	taux sur total parc	
Collectif	1 358	168		12,88		13,09	
Etudiant	37						
Individuel	851	126		14,97		15,13	
<b>Ensemble</b>	<b>2 246</b>	<b>294</b>		<b>13,46</b>		<b>13,66</b>	

Nombre d'emménagements

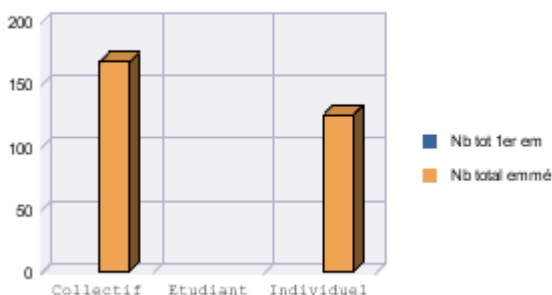

Taux de rotation (%) selon le type de construction

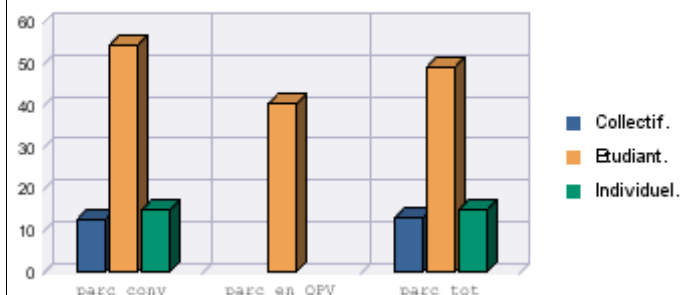



# Vacance et mobilité

## RPLS au 1er janvier 2019

Source : SOeS, Répertoire du parc locatif social (RPLS)

Zone interrogée : 20066710-CC Cingal-Suisse Normande (zonage : Epci\_2018)

Zonage réf :

Vacance au 1er janvier de l'année							
Type de construction	Dénombrement			Taux de vacance (%)			Total parc dans zone ref
	Nb total lgt du parc	Nb logts vacants	Nb logts vides	Dans parc conv	Dans parc en QPV	Dans total parc	
Collectif	108	10		9,52		9,52	
Individuel	537	7	2	1,34		1,34	
<b>Ensemble</b>	<b>645</b>	<b>17</b>	<b>2</b>	<b>2,71</b>		<b>2,71</b>	

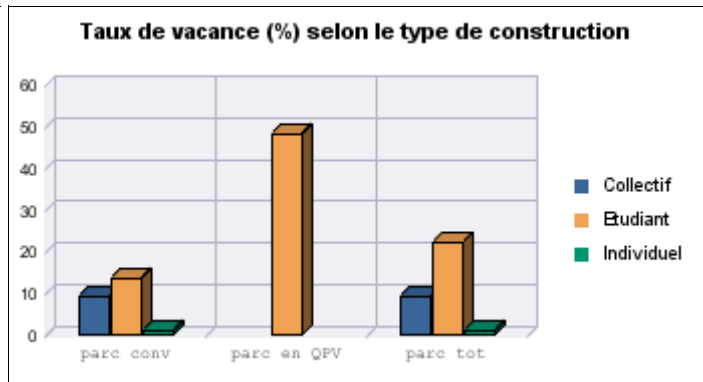
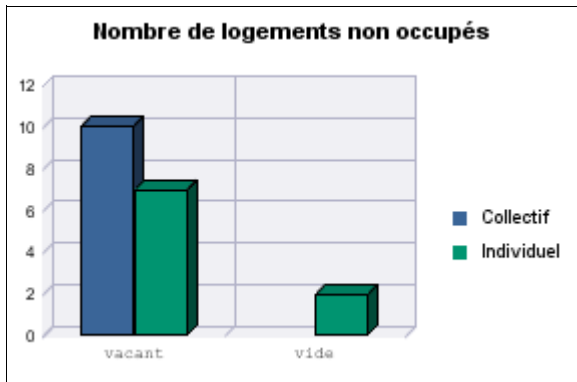

Emménagement et rotation au cours de l'année précédente							
Type de construction	Dénombrement			Taux de rotation (%)			taux de rotation dans ref
	Nb total lgt du parc	Nb total d'emménagement	Nb tot 1er emménagement	taux sur parc conv	taux sur parc en QPV	taux sur total parc	
Collectif	108	13		12,38		12,38	
Individuel	537	43		8,24		8,24	
<b>Ensemble</b>	<b>645</b>	<b>56</b>		<b>8,93</b>		<b>8,93</b>	

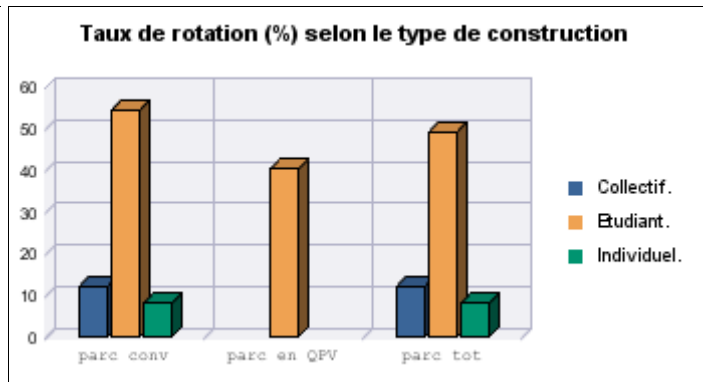
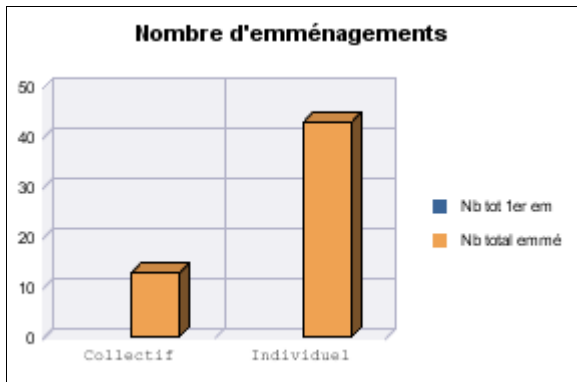



# Vacance et mobilité

## RPLS au 1er janvier 2019

Source : SOeS, Répertoire du parc locatif social (RPLS)

Zone interrogée : 20066728-CC Vallées de l'Orne et de l'Odon (zonage : Epci\_2018)

Zonage réf :

Vacance au 1er janvier de l'année							
Type de construction	Dénombrement			Taux de vacance (%)			Total parc dans zone ref
	Nb total lgt du parc	Nb logts vacants	Nb logts vides	Dans parc conv	Dans parc en QPV	Dans total parc	
Collectif	75	1		1,33		1,33	
Individuel	607	8	3	1,39		1,37	
<b>Ensemble</b>	<b>682</b>	<b>9</b>	<b>3</b>	<b>1,38</b>		<b>1,36</b>	

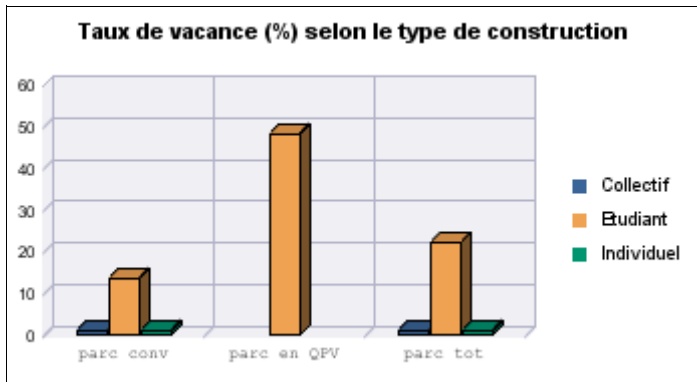
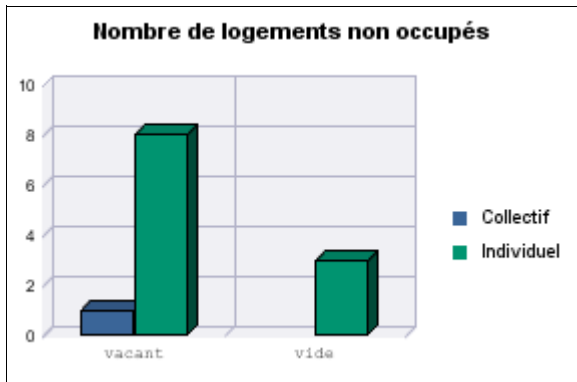

Emménagement et rotation au cours de l'année précédente							
Type de construction	Dénombrement			Taux de rotation (%)			taux de rotation dans ref
	Nb total lgt du parc	Nb total d'emménagement	Nb tot 1er emménagement	taux sur parc conv	taux sur parc en QPV	taux sur total parc	
Collectif	75	9		12		12	
Individuel	607	46		7,99		7,86	
<b>Ensemble</b>	<b>682</b>	<b>55</b>		<b>8,45</b>		<b>8,33</b>	

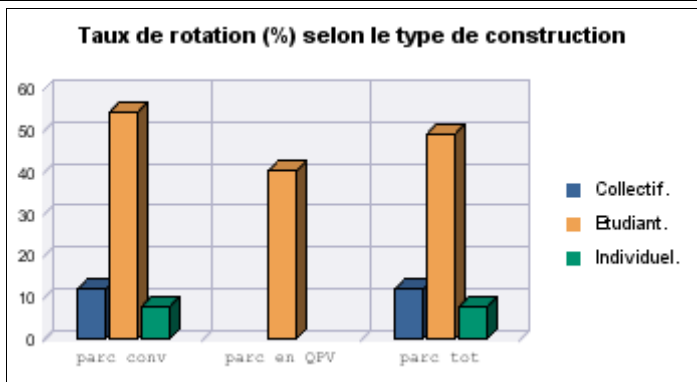
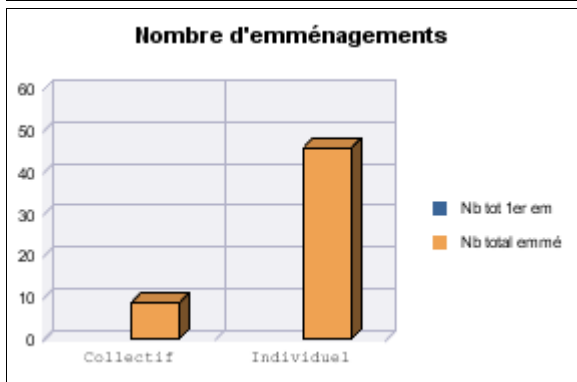



# Vacance et mobilité

## RPLS au 1er janvier 2019

Source : SOeS, Répertoire du parc locatif social (RPLS)

Zone interrogée : 200066801-CC Isigny-Omaha Intercom (zonage : Epci\_2018)

Zonage réf :

### Vacance au 1er janvier de l'année

Type de construction	Dénombrement			Taux de vacance (%)			Total parc dans zone ref
	Nb total lgt du parc	Nb logts vacants	Nb logts vides	Dans parc conv	Dans parc en QPV	Dans total parc	
Collectif	203	10		5,1		5,1	
Individuel	922	18	23	2,06		2,06	
<b>Ensemble</b>	<b>1 125</b>	<b>28</b>	<b>23</b>	<b>2,61</b>		<b>2,61</b>	

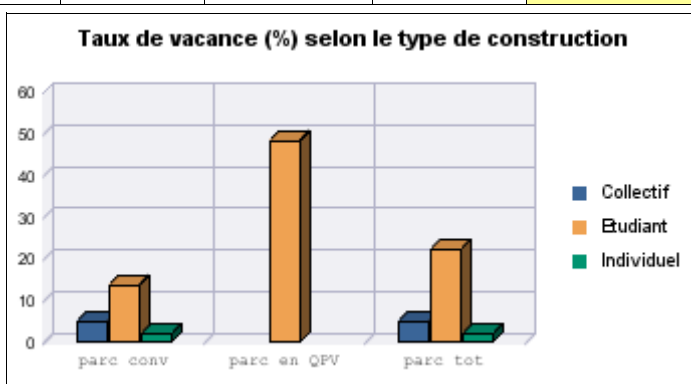
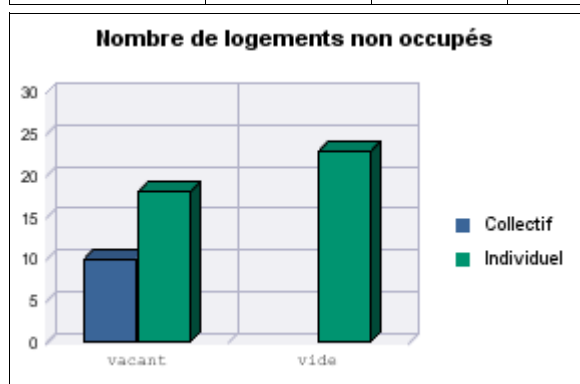

### Emménagement et rotation au cours de l'année précédente

Type de construction	Dénombrement			Taux de rotation (%)			taux de rotation dans ref
	Nb total lgt du parc	Nb total d'emménagement	Nb tot 1er emménagement	taux sur parc conv	taux sur parc en QPV	taux sur total parc	
Collectif	203	15		7,65		7,65	
Individuel	922	84		9,6		9,6	
<b>Ensemble</b>	<b>1 125</b>	<b>99</b>		<b>9,24</b>		<b>9,24</b>	

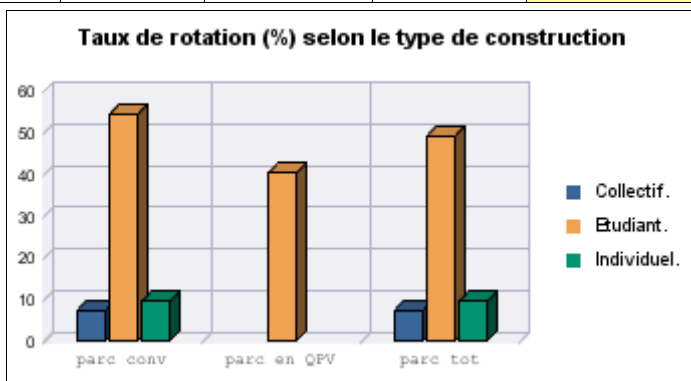
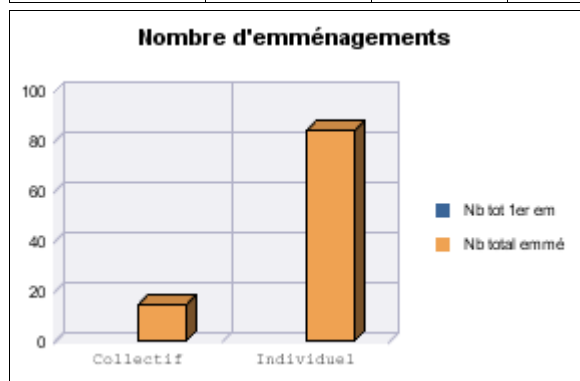



# Vacance et mobilité

## RPLS au 1er janvier 2019

Source : SOeS, Répertoire du parc locatif social (RPLS)

Zone interrogée : 200066827-CC du Pays de Honfleur-Beuzeville (zonage : Epci\_2018)

Zonage réf :

### Vacance au 1er janvier de l'année

Type de construction	Dénombrement			Taux de vacance (%)			Total parc dans zone ref
	Nb total lgt du parc	Nb logts vacants	Nb logts vides	Dans parc conv	Dans parc en QPV	Dans total parc	
Collectif	1 058	31	68	3,23	3,13	3,17	-
Individuel	519	10	16	2,16		1,99	-
<b>Ensemble</b>	<b>1 577</b>	<b>41</b>	<b>84</b>	<b>2,88</b>	<b>2,69</b>	<b>2,77</b>	-

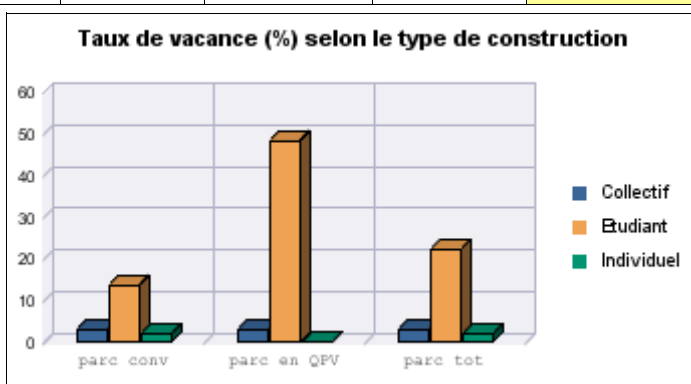
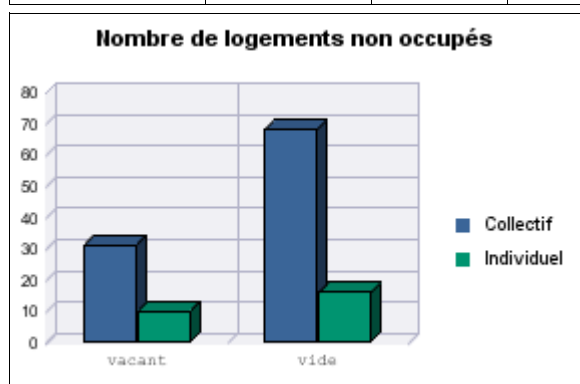

### Emménagement et rotation au cours de l'année précédente

Type de construction	Dénombrement			Taux de rotation (%)			taux de rotation dans ref
	Nb total lgt du parc	Nb total d'emménagement	Nb tot 1er emménagement	taux sur parc conv	taux sur parc en QPV	taux sur total parc	
Collectif	1 058	129	12	12,38	13,89	12,16	-
Individuel	519	58	2	12,12	10,64	11,2	-
<b>Ensemble</b>	<b>1 577</b>	<b>187</b>	<b>14</b>	<b>12,3</b>	<b>13,43</b>	<b>11,83</b>	-

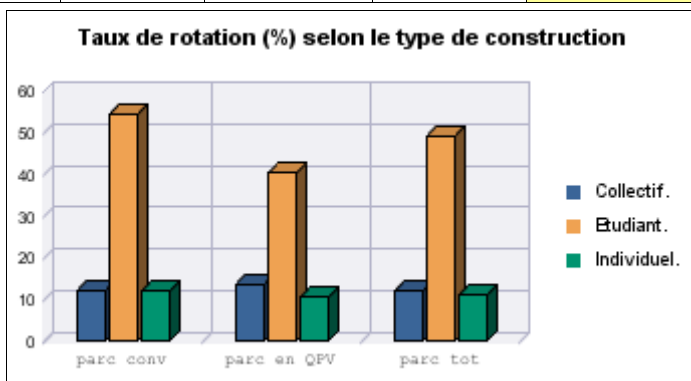
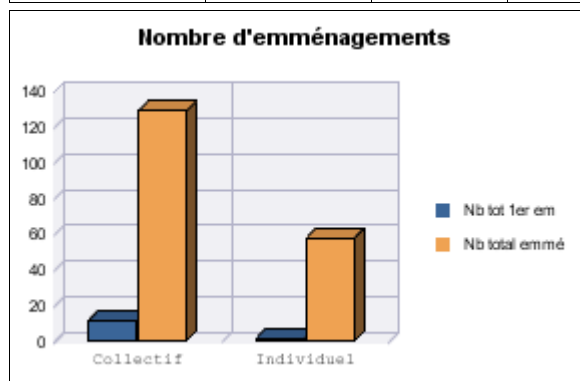





# Vacance et mobilité

## RPLS au 1er janvier 2019

Source : SOeS, Répertoire du parc locatif social (RPLS)

Zone interrogée : 20067023-CC Coutances Mer et Bocage (zonage : Epci\_2018)

Zonage réf :

### Vacance au 1er janvier de l'année

Type de construction	Dénombrement			Taux de vacance (%)			Total parc dans zone ref
	Nb total lgt du parc	Nb logts vacants	Nb logts vides	Dans parc conv	Dans parc en QPV	Dans total parc	
Collectif	1 149	90	2	8,06	7,91	8,06	
Individuel	1 334	31	2	2,47	1,18	2,46	
<b>Ensemble</b>	<b>2 483</b>	<b>121</b>	<b>4</b>	<b>5,11</b>	<b>7,11</b>	<b>5,09</b>	

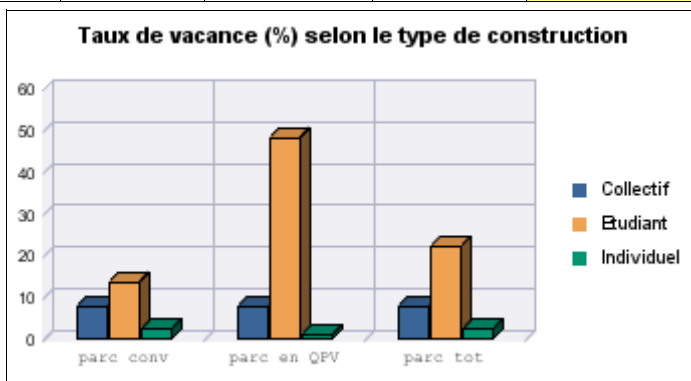
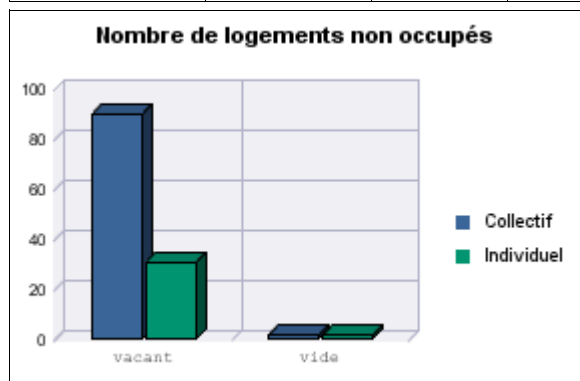

### Emménagement et rotation au cours de l'année précédente

Type de construction	Dénombrement			Taux de rotation (%)			taux de rotation dans ref
	Nb total lgt du parc	Nb total d'emménagement	Nb tot 1er emménagement	taux sur parc conv	taux sur parc en QPV	taux sur total parc	
Collectif	1 149	147		13,17	12,5	13,17	
Individuel	1 334	120		9,49	8,24	9,53	
<b>Ensemble</b>	<b>2 483</b>	<b>267</b>		<b>11,22</b>	<b>11,99</b>	<b>11,24</b>	

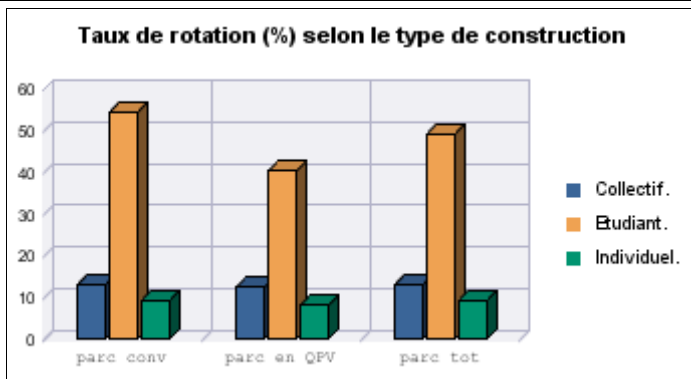
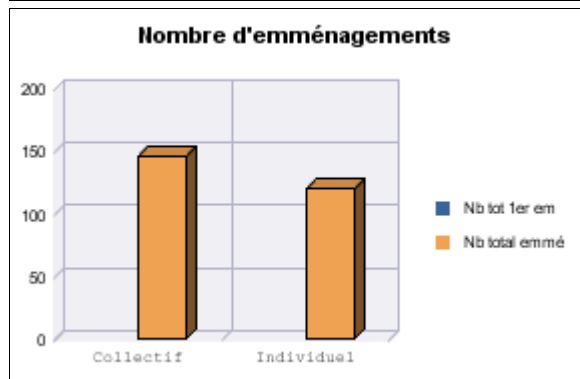



# Vacance et mobilité

## RPLS au 1er janvier 2019

Source : SOeS, Répertoire du parc locatif social (RPLS)

Zone interrogée : 20067031-CC Côte Ouest Centre Manche (zonage : Epci\_2018)

Zonage réf :

### Vacance au 1er janvier de l'année

Type de construction	Dénombrement			Taux de vacance (%)			Total parc dans zone ref
	Nb total lgt du parc	Nb logts vacants	Nb logts vides	Dans parc conv	Dans parc en QPV	Dans total parc	
Collectif	11	1		9,09		9,09	
Individuel	954	21		2,23		2,23	
<b>Ensemble</b>	<b>965</b>	<b>22</b>		<b>2,31</b>		<b>2,31</b>	

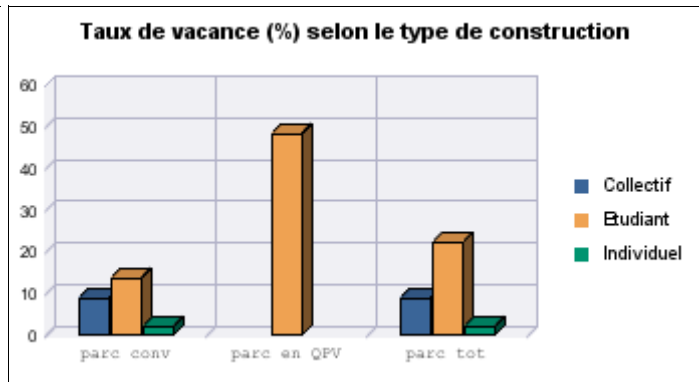
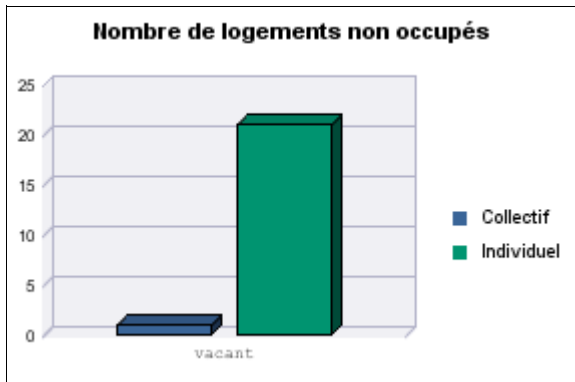

### Emménagement et rotation au cours de l'année précédente

Type de construction	Dénombrement			Taux de rotation (%)			taux de rotation dans ref
	Nb total lgt du parc	Nb total d'emménagement	Nb tot 1er emménagement	taux sur parc conv	taux sur parc en QPV	taux sur total parc	
Collectif	11	3		27,27		27,27	
Individuel	954	72		7,65		7,65	
<b>Ensemble</b>	<b>965</b>	<b>75</b>		<b>7,88</b>		<b>7,88</b>	

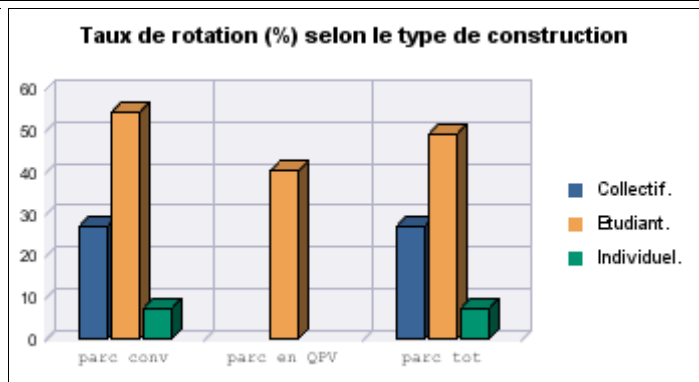
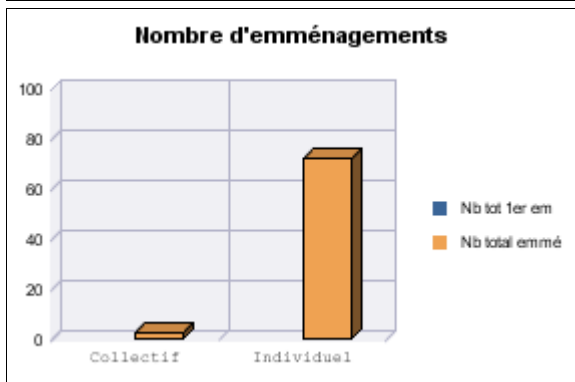



# Vacance et mobilité

## RPLS au 1er janvier 2019

Source : SOeS, Répertoire du parc locatif social (RPLS)

Zone interrogée : 20067205-CA du Cotentin (zonage : Epci\_2018)

Zonage réf :

### Vacance au 1er janvier de l'année

Type de construction	Dénombrement			Taux de vacance (%)			Total parc dans zone ref
	Nb total lgt du parc	Nb logts vacants	Nb logts vides	Dans parc conv	Dans parc en QPV	Dans total parc	
Collectif	13 266	476	201	3,71	6,55	3,69	
Etudiant	225	5		3,16		3,16	
Individuel	5 965	69	30	1,09	1,56	1,19	
<b>Ensemble</b>	<b>19 456</b>	<b>550</b>	<b>231</b>	<b>2,9</b>	<b>6,35</b>	<b>2,91</b>	

Nombre de logements non occupés

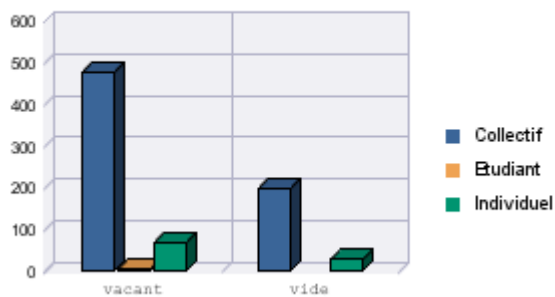

Taux de vacance (%) selon le type de construction

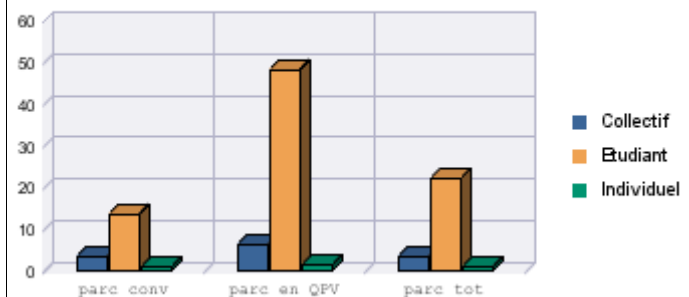

### Emménagement et rotation au cours de l'année précédente

Type de construction	Dénombrement			Taux de rotation (%)			taux de rotation dans ref
	Nb total lgt du parc	Nb total d'emménagement	Nb tot 1er emménagement	taux sur parc conv	taux sur parc en QPV	taux sur total parc	
Collectif	13 266	1 737	32	13,32	13,49	13,24	
Etudiant	225	111		70,25		70,25	
Individuel	5 965	491	34	7,89	7,81	7,91	
<b>Ensemble</b>	<b>19 456</b>	<b>2 339</b>	<b>66</b>	<b>12,13</b>	<b>13,26</b>	<b>12,08</b>	

Nombre d'emménagements

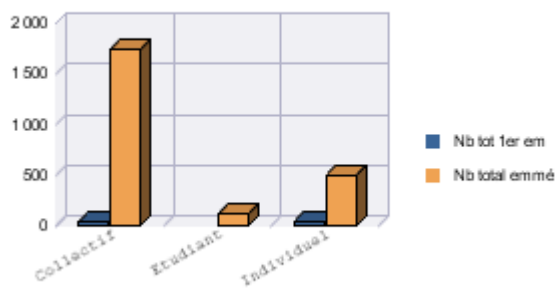

Taux de rotation (%) selon le type de construction

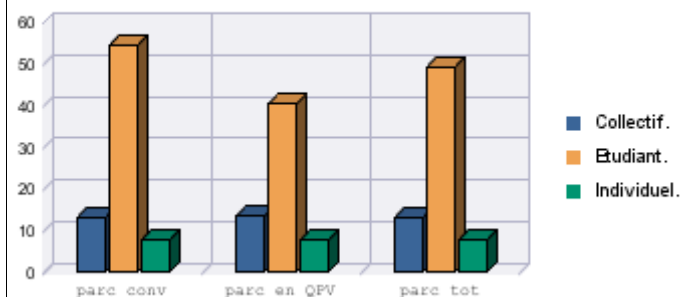



# Vacance et mobilité

## RPLS au 1er janvier 2019

Source : SOeS, Répertoire du parc locatif social (RPLS)

Zone interrogée : 20068435-CC Coeur du Perche (zonage : Epci\_2018)

Zonage réf :

### Vacance au 1er janvier de l'année

Type de construction	Dénombrement			Taux de vacance (%)			Total parc dans zone ref
	Nb total lgt du parc	Nb logts vacants	Nb logts vides	Dans parc conv	Dans parc en QPV	Dans total parc	
Collectif	49	1		2,38		2,38	
Individuel	398	18	1	4,42		4,66	
<b>Ensemble</b>	<b>447</b>	<b>19</b>	<b>1</b>	<b>4,22</b>		<b>4,44</b>	

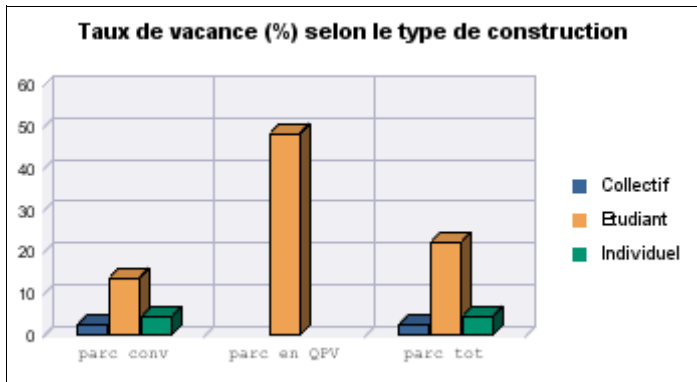
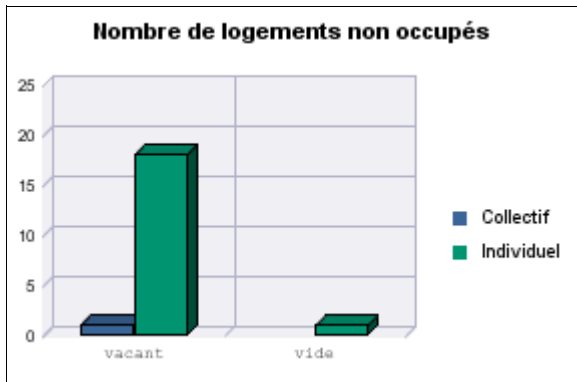

### Emménagement et rotation au cours de l'année précédente

Type de construction	Dénombrement			Taux de rotation (%)			taux de rotation dans ref
	Nb total lgt du parc	Nb total d'emménagement	Nb tot 1er emménagement	taux sur parc conv	taux sur parc en QPV	taux sur total parc	
Collectif	49	6		14,29		14,29	
Individuel	398	60		15,58		15,54	
<b>Ensemble</b>	<b>447</b>	<b>66</b>		<b>15,46</b>		<b>15,42</b>	

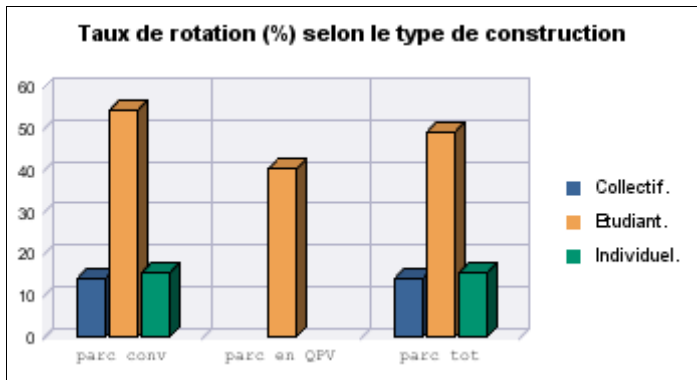
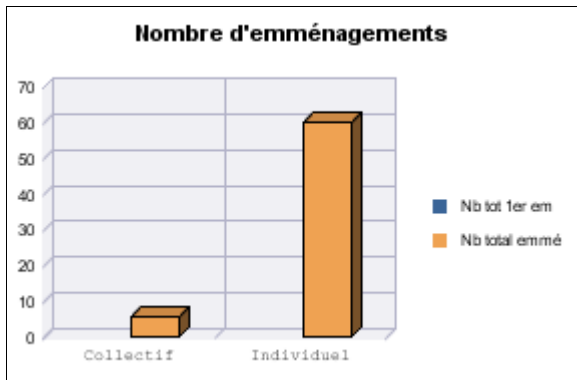



# Vacance et mobilité

## RPLS au 1er janvier 2019

Source : SOeS, Répertoire du parc locatif social (RPLS)

Zone interrogée : 20068443-CC Andaine - Passais (zonage : Epci\_2018)

Zonage réf :

Vacance au 1er janvier de l'année							
Type de construction	Dénombrement			Taux de vacance (%)			Total parc dans zone ref
	Nb total lgt du parc	Nb logts vacants	Nb logts vides	Dans parc conv	Dans parc en QPV	Dans total parc	
Collectif	146	7	4	5		5	
Individuel	268	30		11,45		11,28	
<b>Ensemble</b>	<b>414</b>	<b>37</b>	<b>4</b>	<b>9,2</b>		<b>9,11</b>	

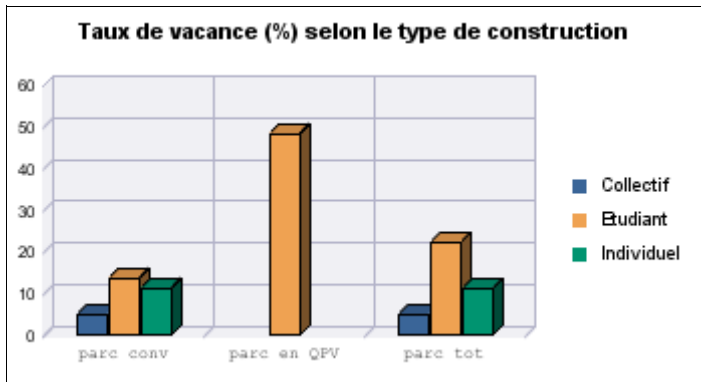
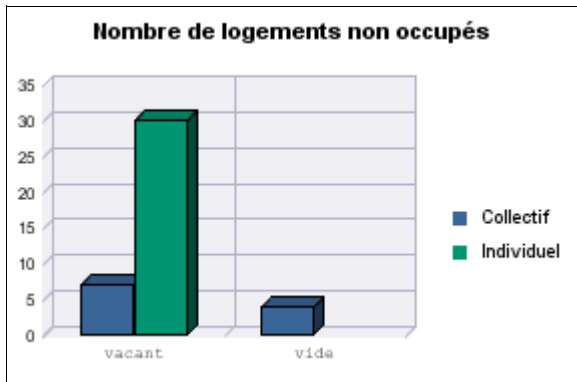

Emménagement et rotation au cours de l'année précédente							
Type de construction	Dénombrement			Taux de rotation (%)			taux de rotation dans ref
	Nb total lgt du parc	Nb total d'emménagement	Nb tot 1er emménagement	taux sur parc conv	taux sur parc en QPV	taux sur total parc	
Collectif	146	14		10		10	
Individuel	268	28		10,31		10,53	
<b>Ensemble</b>	<b>414</b>	<b>42</b>		<b>10,2</b>		<b>10,34</b>	

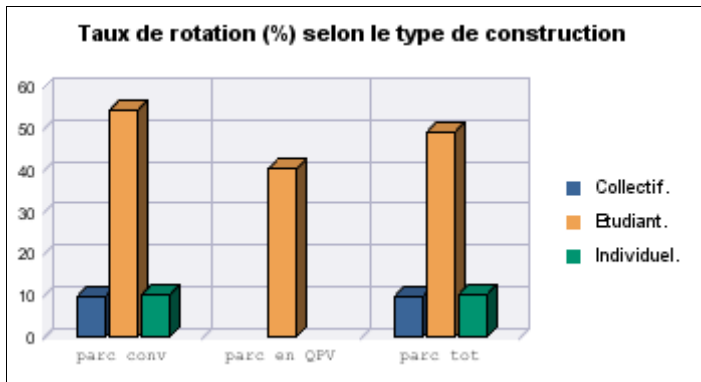
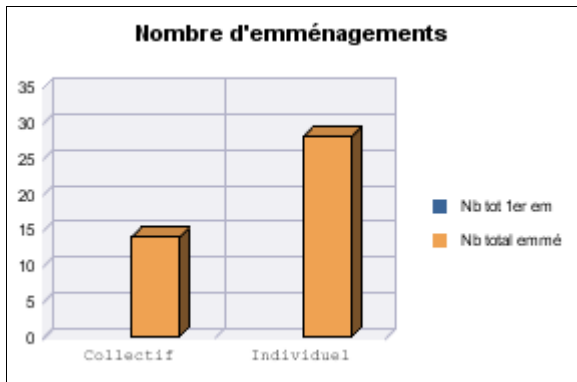



# Vacance et mobilité

## RPLS au 1er janvier 2019

Source : SOeS, Répertoire du parc locatif social (RPLS)

Zone interrogée : 20068450-CC Argentan Intercom (zonage : Epci\_2018)

Zonage réf :

### Vacance au 1er janvier de l'année

Type de construction	Dénombrement			Taux de vacance (%)			Total parc dans zone ref
	Nb total lgt du parc	Nb logts vacants	Nb logts vides	Dans parc conv	Dans parc en QPV	Dans total parc	
Collectif	2 645	289	11	11,29	13,31	11,27	
Etudiant	30	6		20	20	20	
Individuel	813	21	3	2,44	3,45	2,6	
<b>Ensemble</b>	<b>3 488</b>	<b>316</b>	<b>14</b>	<b>9,33</b>	<b>12,4</b>	<b>9,28</b>	

Nombre de logements non occupés

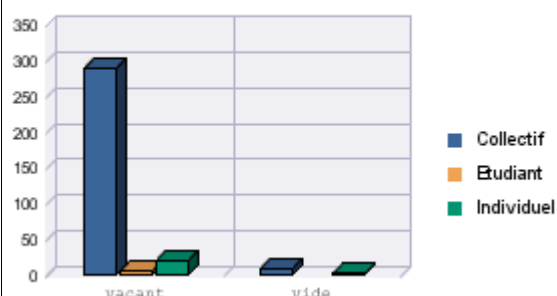

Taux de vacance (%) selon le type de construction

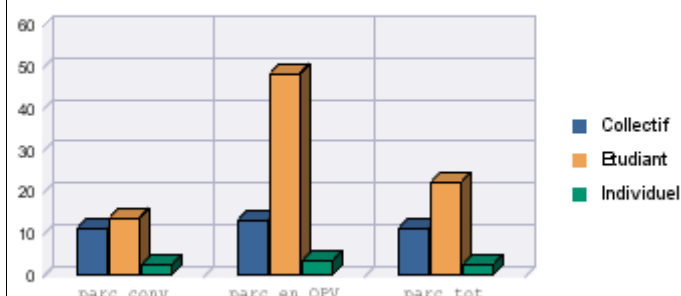

### Emménagement et rotation au cours de l'année précédente

Type de construction	Dénombrement			Taux de rotation (%)			taux de rotation dans ref
	Nb total lgt du parc	Nb total d'emménagement	Nb tot 1er emménagement	taux sur parc conv	taux sur parc en QPV	taux sur total parc	
Collectif	2 645	330		12,86	12,97	12,87	
Etudiant	30	16		53,33	53,33	53,33	
Individuel	813	57		7,07	6,9	7,05	
<b>Ensemble</b>	<b>3 488</b>	<b>403</b>		<b>11,88</b>	<b>12,96</b>	<b>11,84</b>	

Nombre d'emménagements

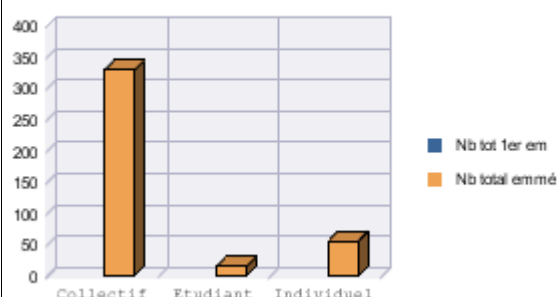

Taux de rotation (%) selon le type de construction

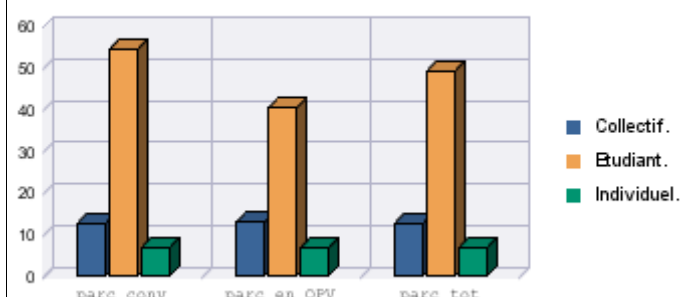



# Vacance et mobilité

## RPLS au 1er janvier 2019

Source : SOeS, Répertoire du parc locatif social (RPLS)

Zone interrogée : 20068468-CC des Pays de l'Aigle (zonage : Epci\_2018)

Zonage réf :

### Vacance au 1er janvier de l'année

Type de construction	Dénombrement			Taux de vacance (%)			Total parc dans zone ref
	Nb total lgt du parc	Nb logts vacants	Nb logts vides	Dans parc conv	Dans parc en QPV	Dans total parc	
Collectif	1 584	193	4	14,05	9,69	12,66	
Individuel	511	24	1	4,91		4,76	
<b>Ensemble</b>	<b>2 095</b>	<b>217</b>	<b>5</b>	<b>11,64</b>	<b>9,69</b>	<b>10,69</b>	

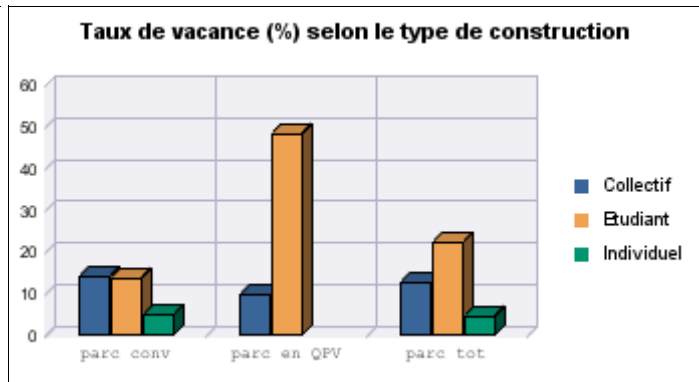
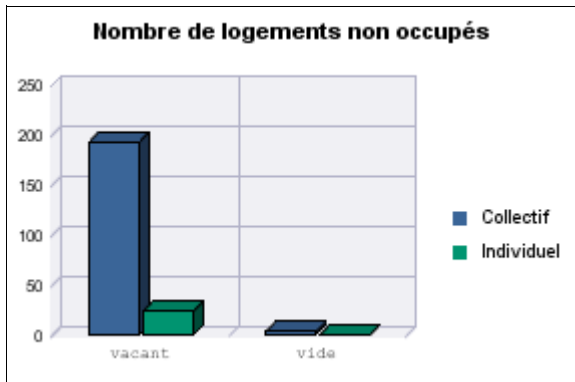

### Emménagement et rotation au cours de l'année précédente

Type de construction	Dénombrement			Taux de rotation (%)			taux de rotation dans ref
	Nb total lgt du parc	Nb total d'emménagement	Nb tot 1er emménagement	taux sur parc conv	taux sur parc en QPV	taux sur total parc	
Collectif	1 584	216		13,75	12,28	14,16	
Individuel	511	55	7	9,13		9,66	
<b>Ensemble</b>	<b>2 095</b>	<b>271</b>	<b>7</b>	<b>12,55</b>	<b>12,28</b>	<b>13,06</b>	

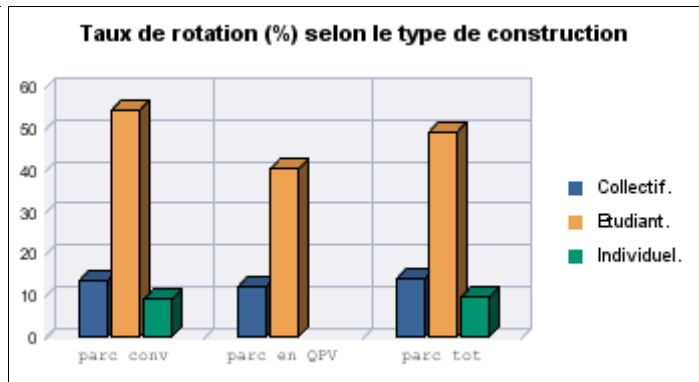
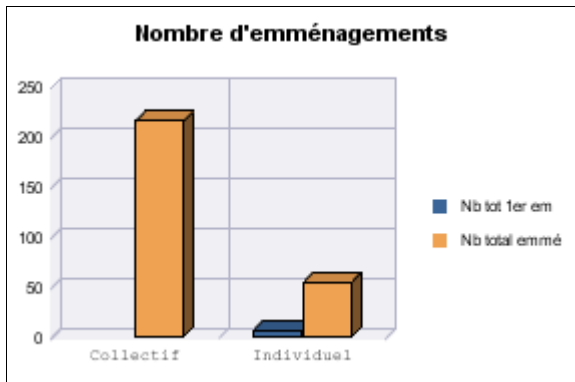



# Vacance et mobilité

## RPLS au 1er janvier 2019

Source : SOeS, Répertoire du parc locatif social (RPLS)

Zone interrogée : 20068534-CC Terroir de Caux (zonage : Epci\_2018)

Zonage réf :

### Vacance au 1er janvier de l'année

Type de construction	Dénombrement			Taux de vacance (%)			Total parc dans zone ref
	Nb total lgt du parc	Nb logts vacants	Nb logts vides	Dans parc conv	Dans parc en QPV	Dans total parc	
Collectif	447	8	4	1,81		1,81	
Individuel	929	19	10	1,96		2,17	
<b>Ensemble</b>	<b>1 376</b>	<b>27</b>	<b>14</b>	<b>1,91</b>		<b>2,05</b>	

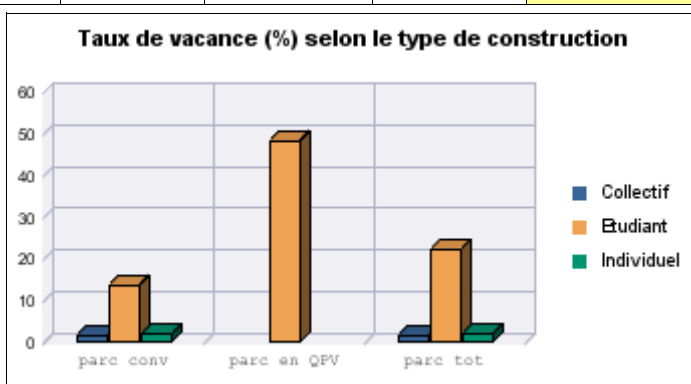
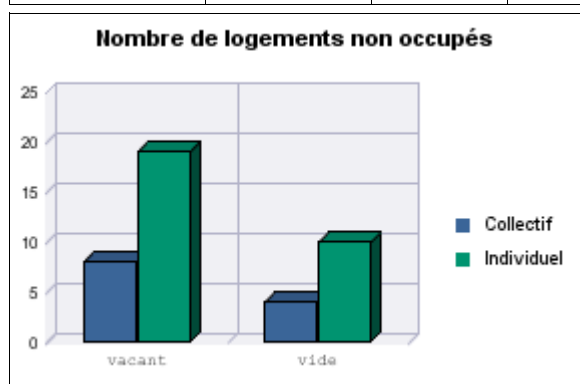

### Emménagement et rotation au cours de l'année précédente

Type de construction	Dénombrement			Taux de rotation (%)			taux de rotation dans ref
	Nb total lgt du parc	Nb total d'emménagement	Nb tot 1er emménagement	taux sur parc conv	taux sur parc en QPV	taux sur total parc	
Collectif	447	64	3	13,93		13,93	
Individuel	929	83		9,34		9,46	
<b>Ensemble</b>	<b>1 376</b>	<b>147</b>	<b>3</b>	<b>10,88</b>		<b>10,95</b>	

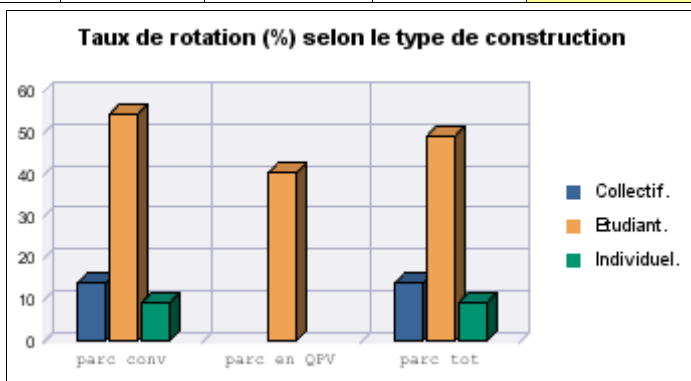
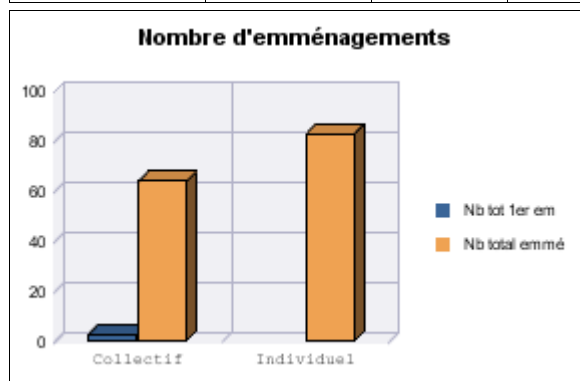





# Vacance et mobilité

## RPLS au 1er janvier 2019

Source : SOeS, Répertoire du parc locatif social (RPLS)

Zone interrogée : 20068799-CC Intercom de la Vire Au Noireau (zonage : Epci\_2018)

Zonage réf :

### Vacance au 1er janvier de l'année

Type de construction	Dénombrement			Taux de vacance (%)			Total parc dans zone ref
	Nb total lgt du parc	Nb logts vacants	Nb logts vides	Dans parc conv	Dans parc en QPV	Dans total parc	
Collectif	2 109	220	266	12,25		12,25	
Individuel	901	28	15	3,21		3,21	
<b>Ensemble</b>	<b>3 010</b>	<b>248</b>	<b>281</b>	<b>9,29</b>		<b>9,29</b>	

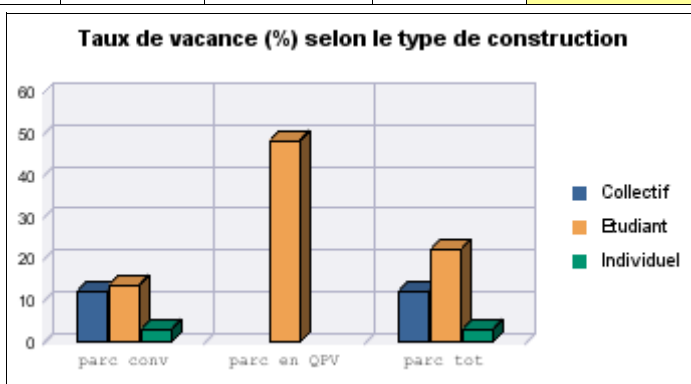
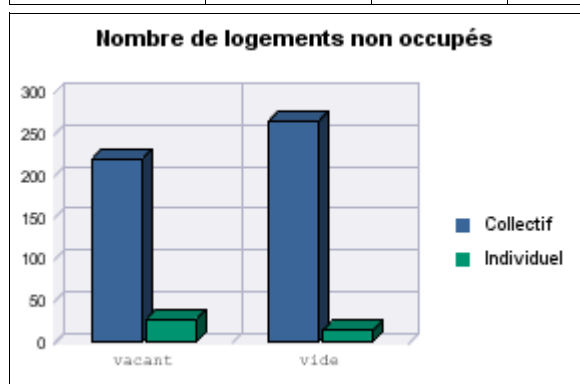

### Emménagement et rotation au cours de l'année précédente

Type de construction	Dénombrement			Taux de rotation (%)			taux de rotation dans ref
	Nb total lgt du parc	Nb total d'emménagement	Nb tot 1er emménagement	taux sur parc conv	taux sur parc en QPV	taux sur total parc	
Collectif	2 109	262		14,59		14,59	
Individuel	901	122	3	13,85		13,85	
<b>Ensemble</b>	<b>3 010</b>	<b>384</b>	<b>3</b>	<b>14,35</b>		<b>14,35</b>	

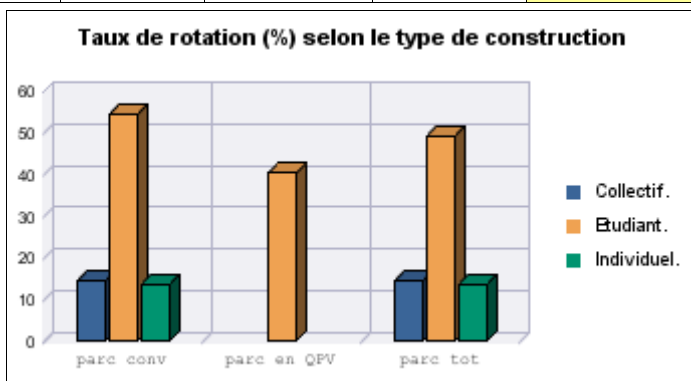
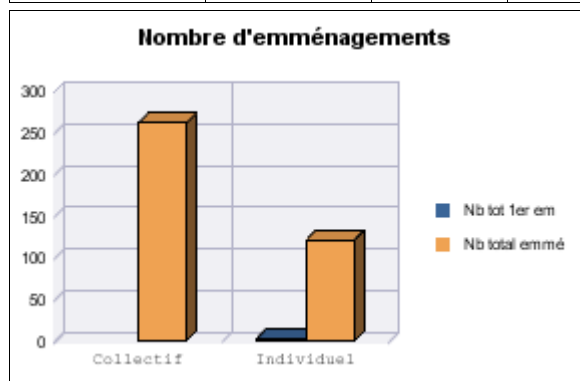



# Vacance et mobilité

## RPLS au 1er janvier 2019

Source : SOeS, Répertoire du parc locatif social (RPLS)

Zone interrogée : 20068856-CC des Hauts du Perche (zonage : Epci\_2018)

Zonage réf :

### Vacance au 1er janvier de l'année

Type de construction	Dénombrement			Taux de vacance (%)			Total parc dans zone ref
	Nb total lgt du parc	Nb logts vacants	Nb logts vides	Dans parc conv	Dans parc en QPV	Dans total parc	
Collectif	144	12		8,45		8,45	
Individuel	238	4		1,68		1,68	
<b>Ensemble</b>	<b>382</b>	<b>16</b>		<b>4,21</b>		<b>4,21</b>	

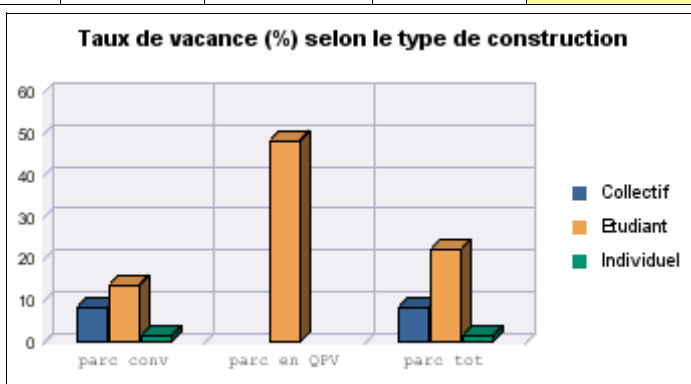
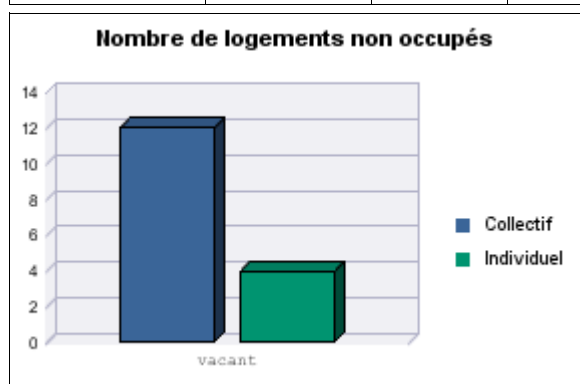

### Emménagement et rotation au cours de l'année précédente

Type de construction	Dénombrement			Taux de rotation (%)			taux de rotation dans ref
	Nb total lgt du parc	Nb total d'emménagement	Nb tot 1er emménagement	taux sur parc conv	taux sur parc en QPV	taux sur total parc	
Collectif	144	15		10,56		10,56	
Individuel	238	29		12,18		12,18	
<b>Ensemble</b>	<b>382</b>	<b>44</b>		<b>11,58</b>		<b>11,58</b>	

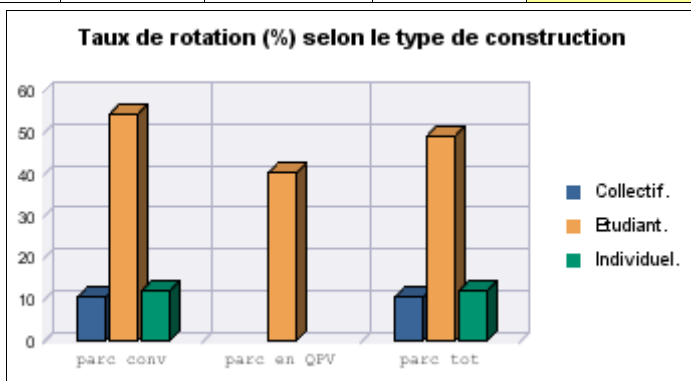
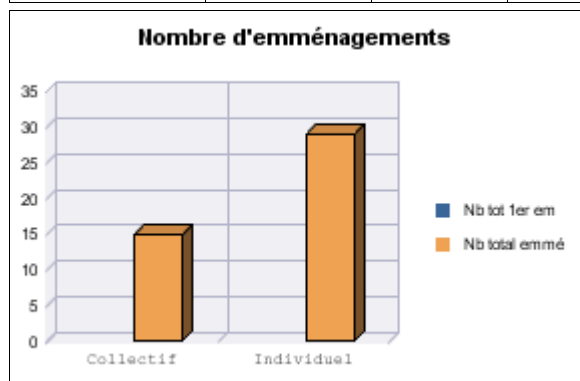



# Vacance et mobilité

## RPLS au 1er janvier 2019

Source : SOeS, Répertoire du parc locatif social (RPLS)

Zone interrogée : 20069425-CA Mont-Saint-Michel-Normandie (zonage : Epci\_2018)

Zonage réf :

### Vacance au 1er janvier de l'année

Type de construction	Dénombrement			Taux de vacance (%)			Total parc dans zone ref
	Nb total lgt du parc	Nb logts vacants	Nb logts vides	Dans parc conv	Dans parc en QPV	Dans total parc	
Collectif	2 043	170	7	8,74	5,73	8,74	
Individuel	1 877	86	9	4,43	1,82	4,69	
<b>Ensemble</b>	<b>3 920</b>	<b>256</b>	<b>16</b>	<b>6,65</b>	<b>4,99</b>	<b>6,77</b>	

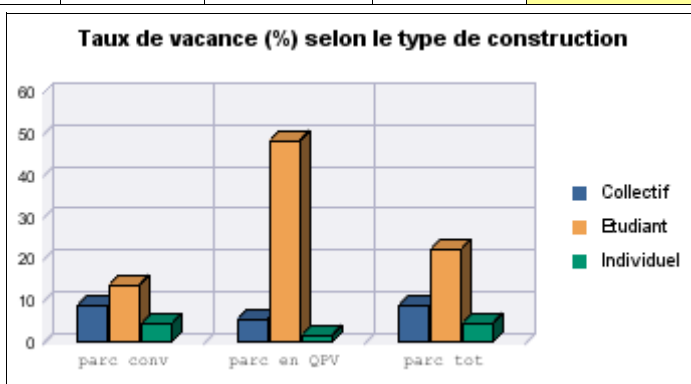
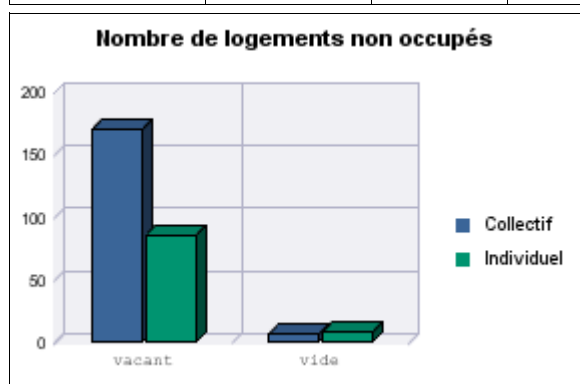

### Emménagement et rotation au cours de l'année précédente

Type de construction	Dénombrement			Taux de rotation (%)			taux de rotation dans ref
	Nb total lgt du parc	Nb total d'emménagement	Nb tot 1er emménagement	taux sur parc conv	taux sur parc en QPV	taux sur total parc	
Collectif	2 043	266	10	13,68	15,07	13,68	
Individuel	1 877	178	10	9,18	6,36	9,23	
<b>Ensemble</b>	<b>3 920</b>	<b>444</b>	<b>10</b>	<b>11,51</b>	<b>13,43</b>	<b>11,53</b>	

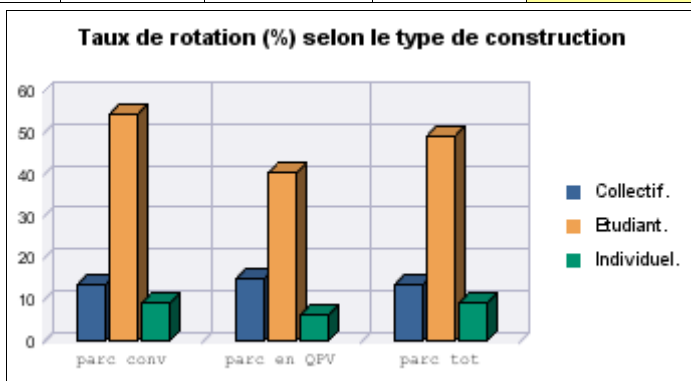
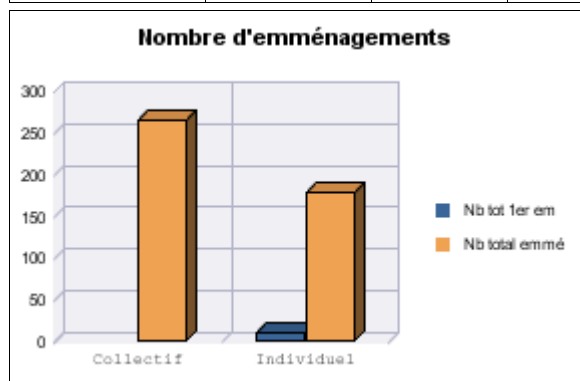



# Vacance et mobilité

## RPLS au 1er janvier 2019

Source : SOeS, Répertoire du parc locatif social (RPLS)

Zone interrogée : 20069458-CC des Vallées d'Auge et du Merlerault (zonage : Epci\_2018)

Zonage réf :

### Vacance au 1er janvier de l'année

Type de construction	Dénombrement			Taux de vacance (%)			Total parc dans zone ref
	Nb total lgt du parc	Nb logts vacants	Nb logts vides	Dans parc conv	Dans parc en QPV	Dans total parc	
Collectif	805	192		24,2		24,49	
Individuel	348	25		7,25		7,25	
<b>Ensemble</b>	<b>1 153</b>	<b>217</b>		<b>19,01</b>		<b>19,22</b>	

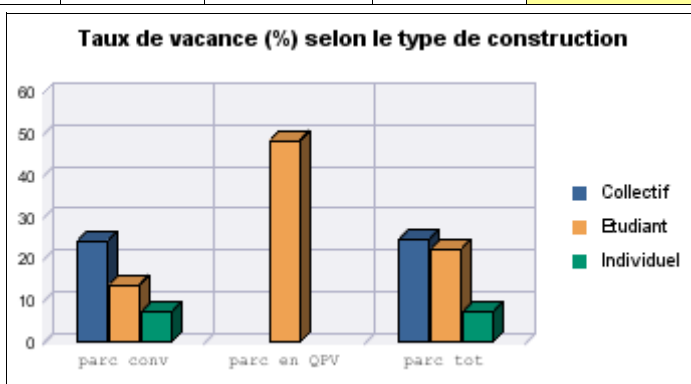
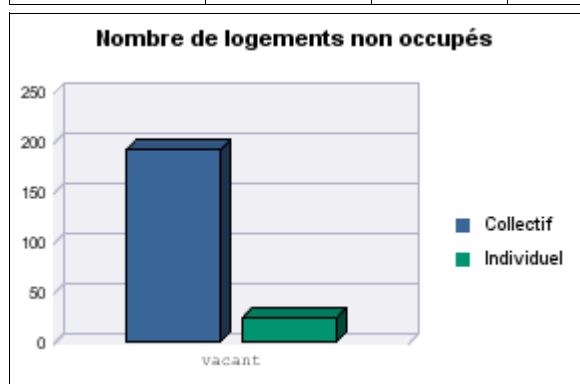

### Emménagement et rotation au cours de l'année précédente

Type de construction	Dénombrement			Taux de rotation (%)			taux de rotation dans ref
	Nb total lgt du parc	Nb total d'emménagement	Nb tot 1er emménagement	taux sur parc conv	taux sur parc en QPV	taux sur total parc	
Collectif	805	108	14	12,26		12,21	
Individuel	348	41		11,88		11,88	
<b>Ensemble</b>	<b>1 153</b>	<b>149</b>	<b>14</b>	<b>12,14</b>		<b>12,11</b>	

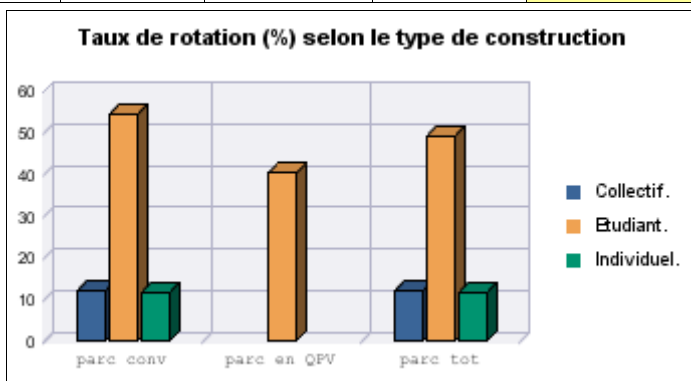
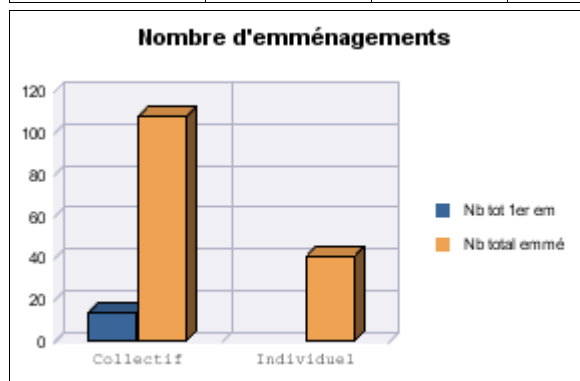



# Vacance et mobilité

## RPLS au 1er janvier 2019

Source : SOeS, Répertoire du parc locatif social (RPLS)

Zone interrogée : 20069516-CC Seules Terre et Mer (zonage : Epci\_2018)

Zonage réf :

Vacance au 1er janvier de l'année							
Type de construction	Dénombrement			Taux de vacance (%)			Total parc dans zone ref
	Nb total lgt du parc	Nb logts vacants	Nb logts vides	Dans parc conv	Dans parc en QPV	Dans total parc	
Individuel	322	4	3	1,27		1,27	
<b>Ensemble</b>	322	4	3	1,27		1,27	

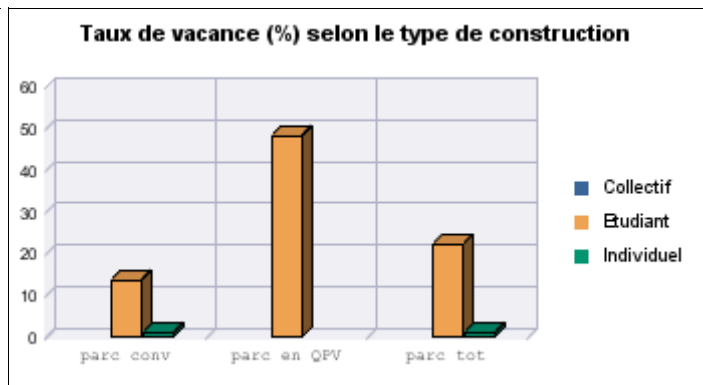
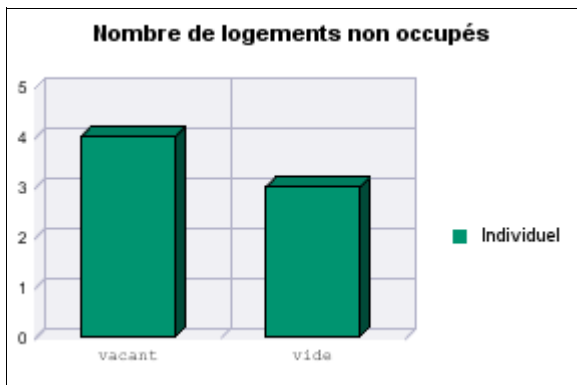

Emménagement et rotation au cours de l'année précédente							
Type de construction	Dénombrement			Taux de rotation (%)			taux de rotation dans ref
	Nb total lgt du parc	Nb total d'emménagement	Nb tot 1er emménagement	taux sur parc conv	taux sur parc en QPV	taux sur total parc	
Individuel	322	20	2	5,83		5,83	
<b>Ensemble</b>	322	20	2	5,83		5,83	

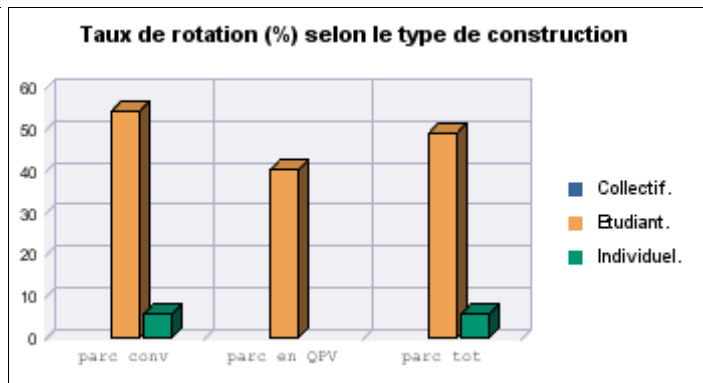
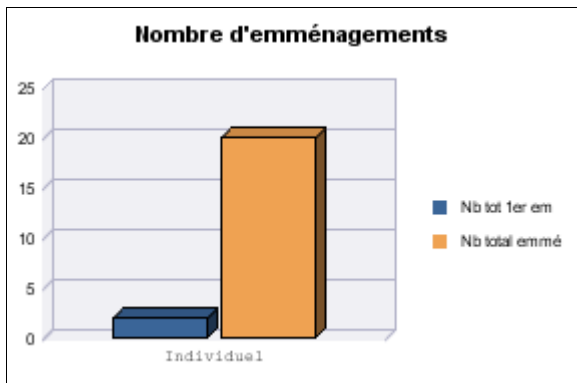



# Vacance et mobilité

## RPLS au 1er janvier 2019

Source : SOeS, Répertoire du parc locatif social (RPLS)

Zone interrogée : 20069524-CC Pré-Bocage Intercom (zonage : Epci\_2018)

Zonage réf :

### Vacance au 1er janvier de l'année

Type de construction	Dénombrement			Taux de vacance (%)			Total parc dans zone ref
	Nb total lgt du parc	Nb logts vacants	Nb logts vides	Dans parc conv	Dans parc en QPV	Dans total parc	
Collectif	357	14	8	4,05		4,05	
Individuel	612	12	4	2,01		2,01	
<b>Ensemble</b>	<b>969</b>	<b>26</b>	<b>12</b>	<b>2,75</b>		<b>2,75</b>	

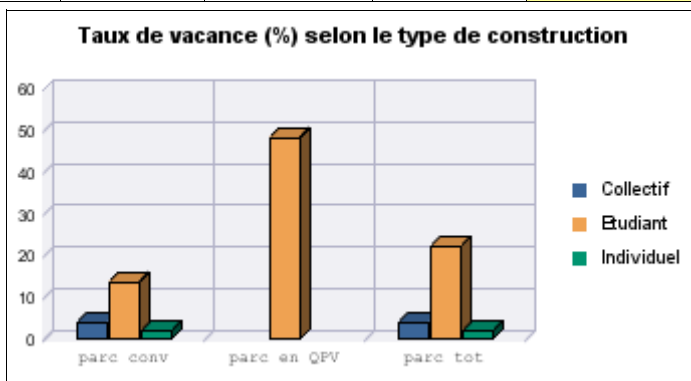
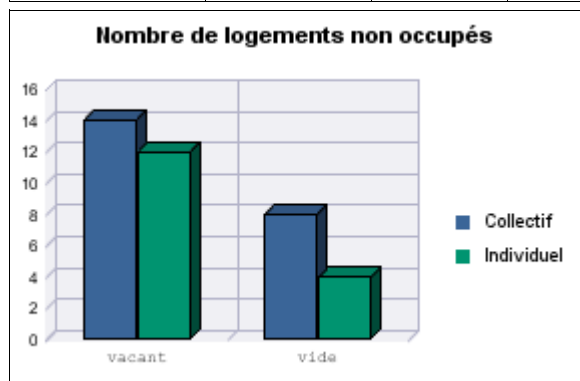

### Emménagement et rotation au cours de l'année précédente

Type de construction	Dénombrement			Taux de rotation (%)			taux de rotation dans ref
	Nb total lgt du parc	Nb total d'emménagement	Nb tot 1er emménagement	taux sur parc conv	taux sur parc en QPV	taux sur total parc	
Collectif	357	49		14,16		14,16	
Individuel	612	70		11,76		11,76	
<b>Ensemble</b>	<b>969</b>	<b>119</b>		<b>12,65</b>		<b>12,65</b>	

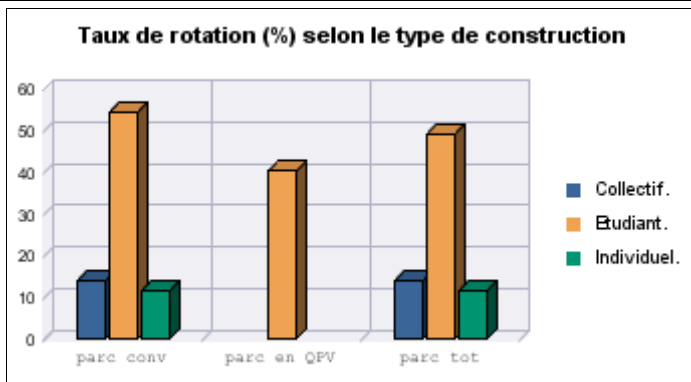
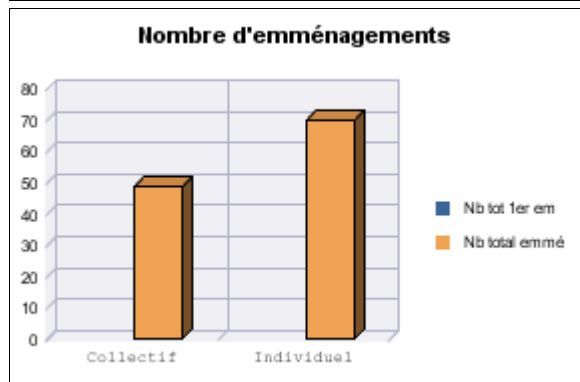



# Vacance et mobilité

## RPLS au 1er janvier 2019

Source : SOeS, Répertoire du parc locatif social (RPLS)

Zone interrogée : 20069532-CA Lisieux Normandie (zonage : Epci\_2018)

Zonage réf :

### Vacance au 1er janvier de l'année

Type de construction	Dénombrement			Taux de vacance (%)			Total parc dans zone ref
	Nb total lgt du parc	Nb logts vacants	Nb logts vides	Dans parc conv	Dans parc en QPV	Dans total parc	
Collectif	4 173	119	423	3,15	2,3	3,24	
Individuel	2 562	29	18	1,11		1,16	
<b>Ensemble</b>	<b>6 735</b>	<b>148</b>	<b>441</b>	<b>2,33</b>	<b>2,3</b>	<b>2,39</b>	

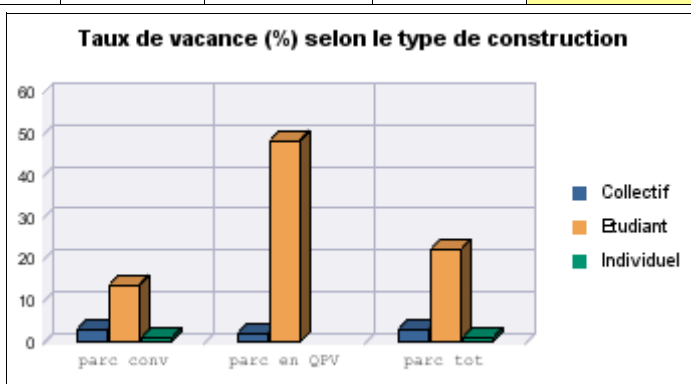
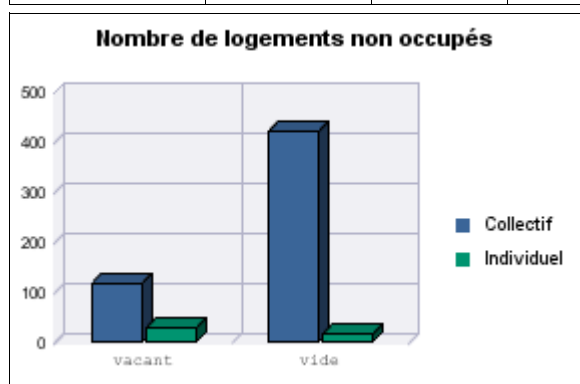

### Emménagement et rotation au cours de l'année précédente

Type de construction	Dénombrement			Taux de rotation (%)			taux de rotation dans ref
	Nb total lgt du parc	Nb total d'emménagement	Nb tot 1er emménagement	taux sur parc conv	taux sur parc en QPV	taux sur total parc	
Collectif	4 173	466	13	12,34	10,98	12,38	
Individuel	2 562	196		7,92		7,82	
<b>Ensemble</b>	<b>6 735</b>	<b>662</b>	<b>13</b>	<b>10,56</b>	<b>10,98</b>	<b>10,53</b>	

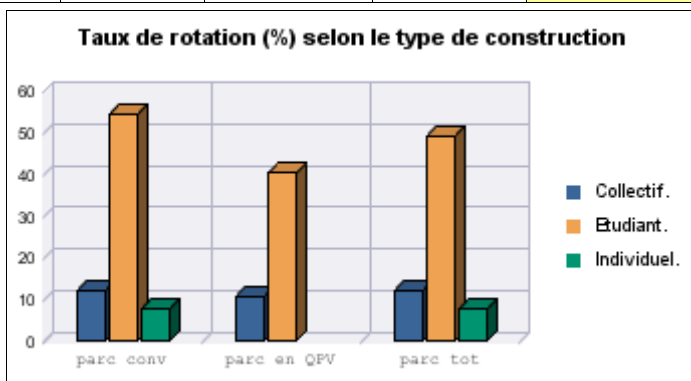
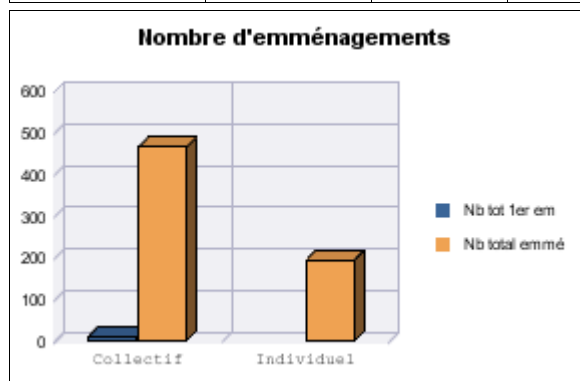



# Vacance et mobilité

## RPLS au 1er janvier 2019

Source : SOeS, Répertoire du parc locatif social (RPLS)

Zone interrogée : 20069722-CC Interrégionale Aumale - Blangy-Sur-Bresle (zonage : Epci 2018)  
Zonage réf :

### Vacance au 1er janvier de l'année

Type de construction	Dénombrement			Taux de vacance (%)			Total parc dans zone ref
	Nb total lgt du parc	Nb logts vacants	Nb logts vides	Dans parc conv	Dans parc en QPV	Dans total parc	
Collectif	630	78	8	13,15		12,81	
Individuel	311	5	2	1,65		1,65	
<b>Ensemble</b>	<b>941</b>	<b>83</b>	<b>10</b>	<b>9,26</b>		<b>9,1</b>	

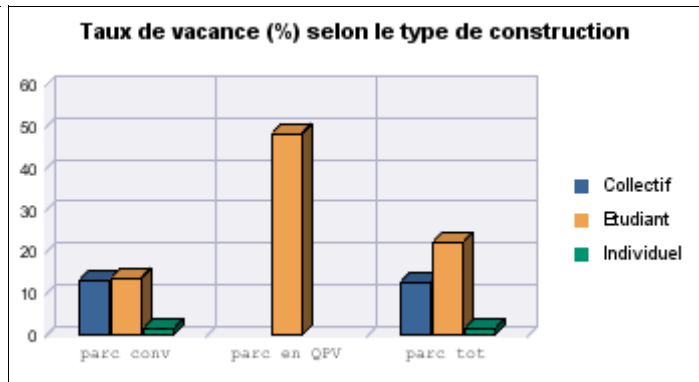
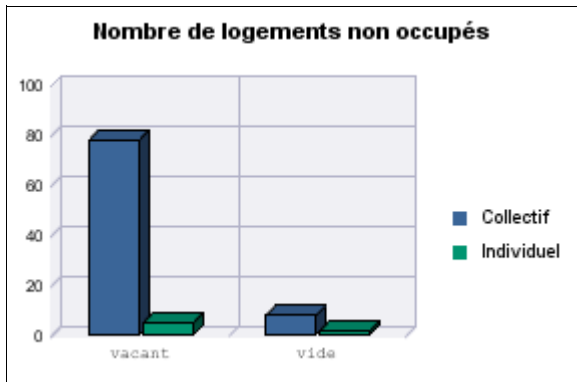

### Emménagement et rotation au cours de l'année précédente

Type de construction	Dénombrement			Taux de rotation (%)			taux de rotation dans ref
	Nb total lgt du parc	Nb total d'emménagement	Nb tot 1er emménagement	taux sur parc conv	taux sur parc en QPV	taux sur total parc	
Collectif	630	69		11,47		11,33	
Individuel	311	24		7,92		7,92	
<b>Ensemble</b>	<b>941</b>	<b>93</b>		<b>10,27</b>		<b>10,2</b>	

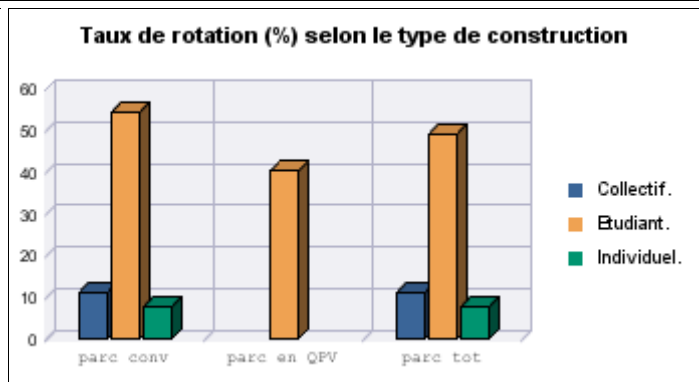
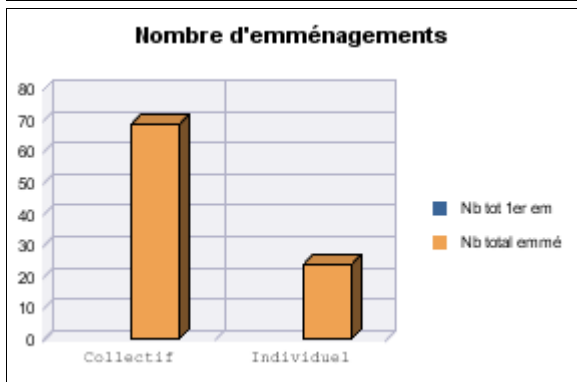





# Vacance et mobilité

## RPLS au 1er janvier 2019

Source : SOeS, Répertoire du parc locatif social (RPLS)

Zone interrogée : 200069730-CC des 4 Rivières (zonage : Epci\_2018)

Zonage réf :

Vacance au 1er janvier de l'année							
Type de construction	Dénombrement			Taux de vacance (%)			Total parc dans zone ref
	Nb total lgt du parc	Nb logts vacants	Nb logts vides	Dans parc conv	Dans parc en QPV	Dans total parc	
Collectif	1 241	161	63	13,85		13,73	
Individuel	502	12	4	2,42		2,42	
<b>Ensemble</b>	<b>1 743</b>	<b>173</b>	<b>67</b>	<b>10,42</b>		<b>10,37</b>	

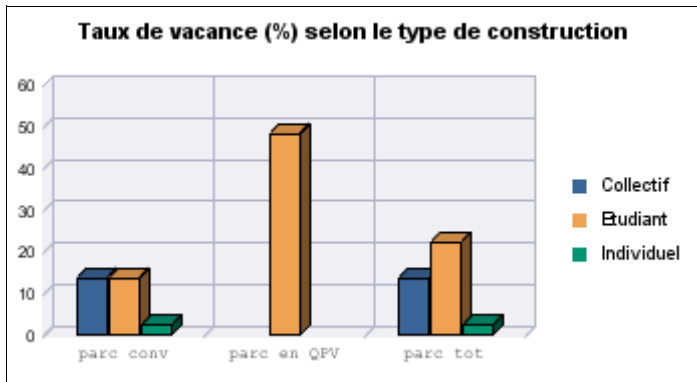
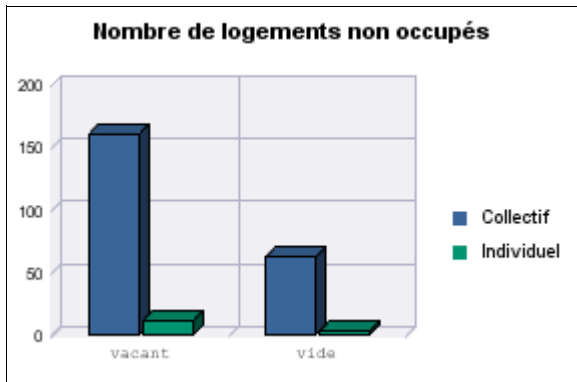

Emménagement et rotation au cours de l'année précédente							
Type de construction	Dénombrement			Taux de rotation (%)			taux de rotation dans ref
	Nb total lgt du parc	Nb total d'emménagement	Nb tot 1er emménagement	taux sur parc conv	taux sur parc en QPV	taux sur total parc	
Collectif	1 241	80		6,93		6,82	
Individuel	502	58	13	9,36		9,36	
<b>Ensemble</b>	<b>1 743</b>	<b>138</b>	<b>13</b>	<b>7,64</b>		<b>7,56</b>	

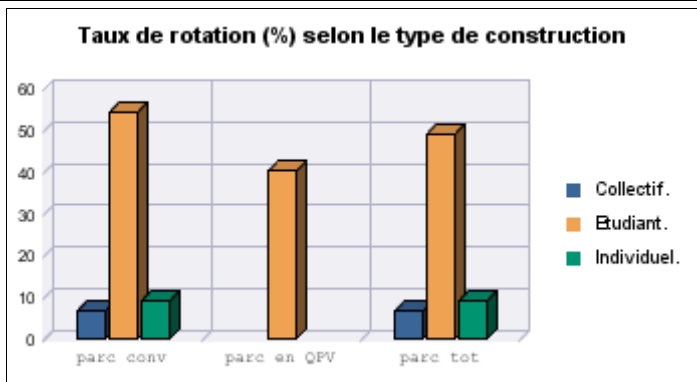
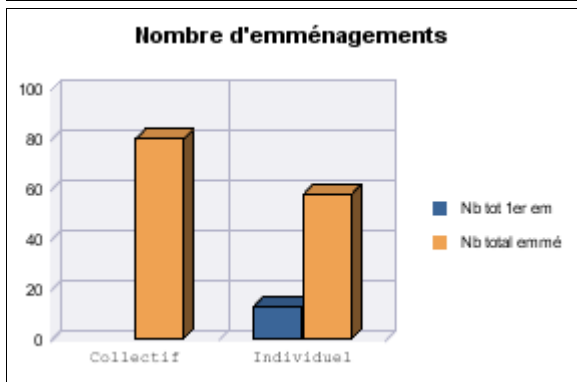



# Vacance et mobilité

## RPLS au 1er janvier 2019

Source : SOeS, Répertoire du parc locatif social (RPLS)

Zone interrogée : 20069821-CA Fécamp Caux Littoral Agglomération (zonage : Epci\_2018)

Zonage réf :

### Vacance au 1er janvier de l'année

Type de construction	Dénombrement			Taux de vacance (%)			Total parc dans zone ref
	Nb total lgt du parc	Nb logts vacants	Nb logts vides	Dans parc conv	Dans parc en QPV	Dans total parc	
Collectif	2 423	39	8	1,63	1,38	1,64	
Individuel	837	8	8	1,1	2,13	1,1	
<b>Ensemble</b>	<b>3 260</b>	<b>47</b>	<b>16</b>	<b>1,5</b>	<b>1,41</b>	<b>1,51</b>	

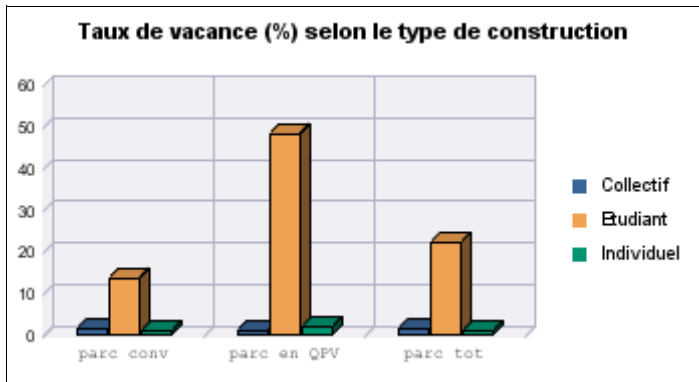
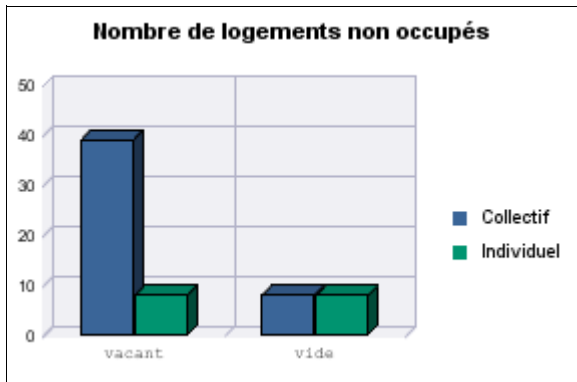

### Emménagement et rotation au cours de l'année précédente

Type de construction	Dénombrement			Taux de rotation (%)			taux de rotation dans ref
	Nb total lgt du parc	Nb total d'emménagement	Nb tot 1er emménagement	taux sur parc conv	taux sur parc en QPV	taux sur total parc	
Collectif	2 423	278		11,76	10,41	11,71	
Individuel	837	48		6,58		6,58	
<b>Ensemble</b>	<b>3 260</b>	<b>326</b>		<b>10,5</b>	<b>9,98</b>	<b>10,5</b>	

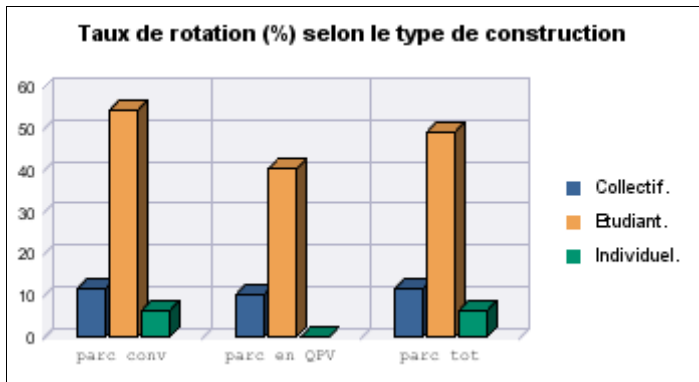
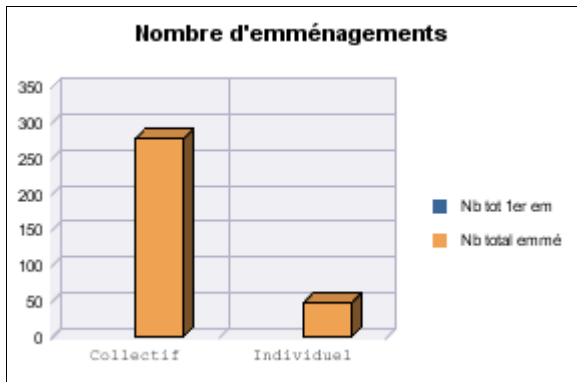



# Vacance et mobilité

## RPLS au 1er janvier 2019

Source : SOeS, Répertoire du parc locatif social (RPLS)

Zone interrogée : 20069839-CC de la Côte d'Albâtre (zonage : Epci\_2018)

Zonage réf :

### Vacance au 1er janvier de l'année

Type de construction	Dénombrement			Taux de vacance (%)			Total parc dans zone ref
	Nb total lgt du parc	Nb logts vacants	Nb logts vides	Dans parc conv	Dans parc en QPV	Dans total parc	
Collectif	681	18	6	2,7		2,7	
Individuel	1 372	28	5	2,37		2,42	
<b>Ensemble</b>	<b>2 053</b>	<b>46</b>	<b>11</b>	<b>2,49</b>		<b>2,52</b>	

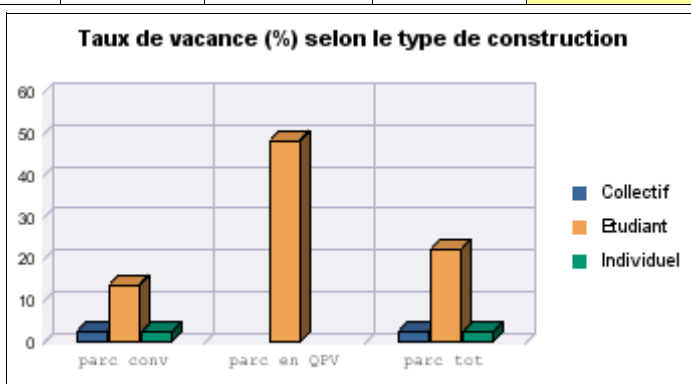
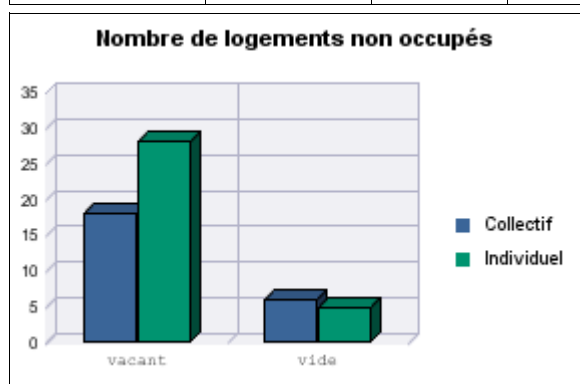

### Emménagement et rotation au cours de l'année précédente

Type de construction	Dénombrement			Taux de rotation (%)			taux de rotation dans ref
	Nb total lgt du parc	Nb total d'emménagement	Nb tot 1er emménagement	taux sur parc conv	taux sur parc en QPV	taux sur total parc	
Collectif	681	82		12,29		12,29	
Individuel	1 372	54		4,57		4,67	
<b>Ensemble</b>	<b>2 053</b>	<b>136</b>		<b>7,42</b>		<b>7,46</b>	

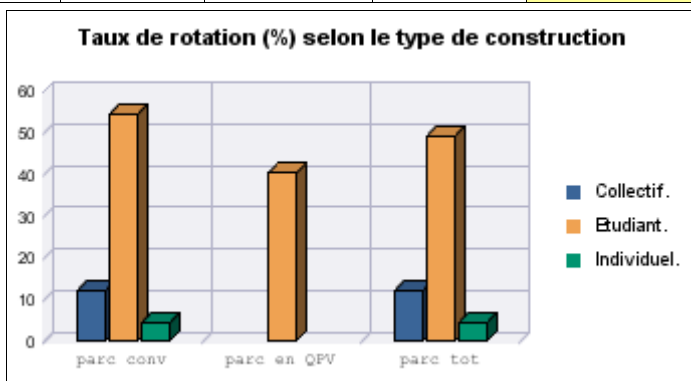
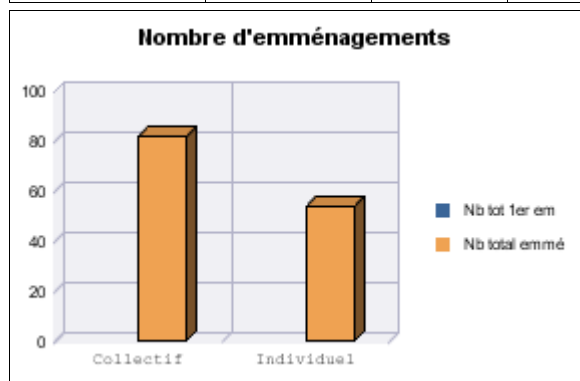



# Vacance et mobilité

## RPLS au 1er janvier 2019

Source : SOeS, Répertoire du parc locatif social (RPLS)

Zone interrogée : 20069847-CC Plateau de Caux-Doudeville-Yerville (zonage : Epci\_2018)

Zonage réf :

### Vacance au 1er janvier de l'année

Type de construction	Dénombrement			Taux de vacance (%)			Total parc dans zone ref
	Nb total lgt du parc	Nb logts vacants	Nb logts vides	Dans parc conv	Dans parc en QPV	Dans total parc	
Collectif	352	11	1	3,13		3,13	
Individuel	437	7	7	1,7		1,69	
<b>Ensemble</b>	<b>789</b>	<b>18</b>	<b>8</b>	<b>2,36</b>		<b>2,36</b>	

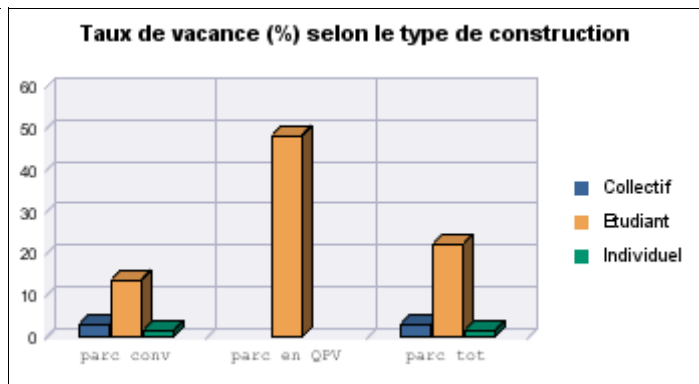
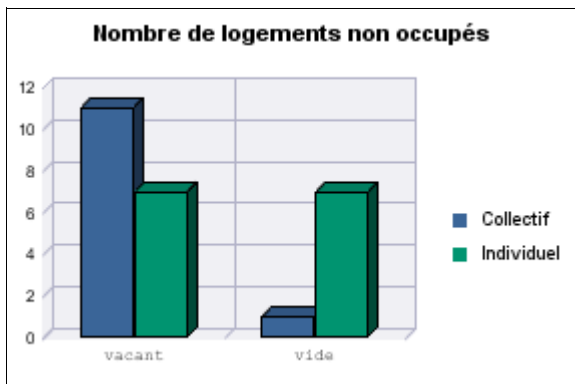

### Emménagement et rotation au cours de l'année précédente

Type de construction	Dénombrement			Taux de rotation (%)			taux de rotation dans ref
	Nb total lgt du parc	Nb total d'emménagement	Nb tot 1er emménagement	taux sur parc conv	taux sur parc en QPV	taux sur total parc	
Collectif	352	82	50	10,63		10,63	
Individuel	437	27		6,55		6,54	
<b>Ensemble</b>	<b>789</b>	<b>109</b>	<b>50</b>	<b>8,27</b>		<b>8,26</b>	

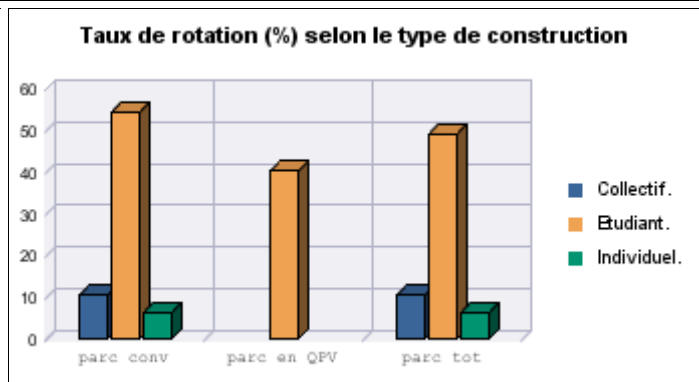
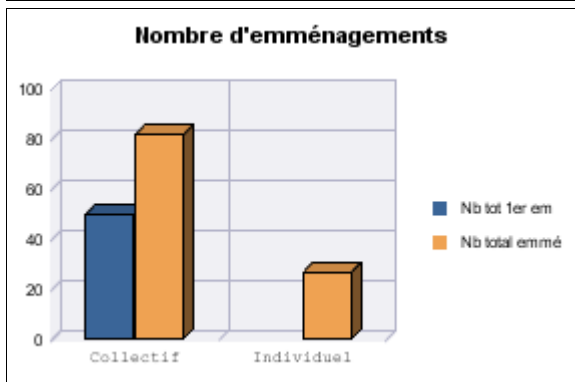



# Vacance et mobilité

## RPLS au 1er janvier 2019

Source : SOeS, Répertoire du parc locatif social (RPLS)

Zone interrogée : 20070068-CC Communauté Bray-Eawy (zonage : Epci\_2018)

Zonage réf :

### Vacance au 1er janvier de l'année

Type de construction	Dénombrement			Taux de vacance (%)			Total parc dans zone ref
	Nb total lgt du parc	Nb logts vacants	Nb logts vides	Dans parc conv	Dans parc en QPV	Dans total parc	
Collectif	792	48	3	6,19		6,19	
Individuel	394	4	7	1,04		1,04	
<b>Ensemble</b>	<b>1 186</b>	<b>52</b>	<b>10</b>	<b>4,48</b>		<b>4,48</b>	

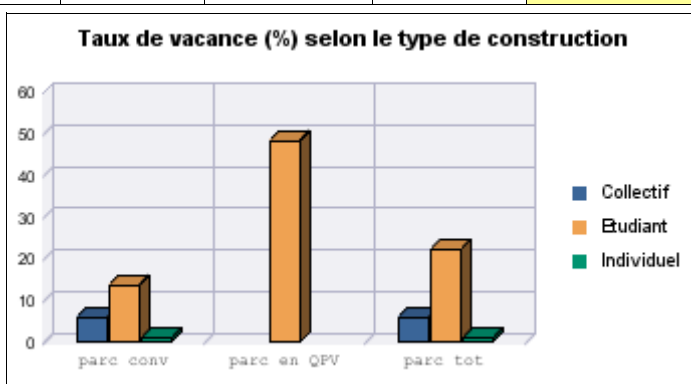
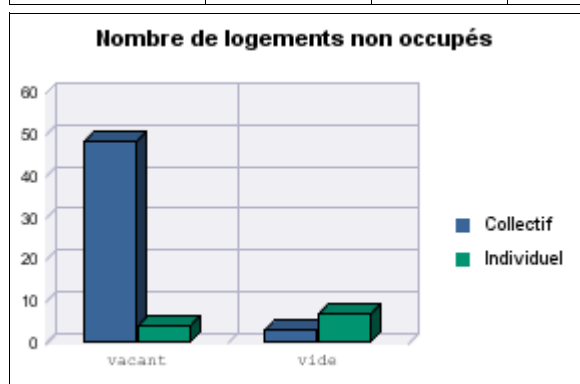

### Emménagement et rotation au cours de l'année précédente

Type de construction	Dénombrement			Taux de rotation (%)			taux de rotation dans ref
	Nb total lgt du parc	Nb total d'emménagement	Nb tot 1er emménagement	taux sur parc conv	taux sur parc en QPV	taux sur total parc	
Collectif	792	110		14,18		14,18	
Individuel	394	58		15,1		15,03	
<b>Ensemble</b>	<b>1 186</b>	<b>168</b>		<b>14,48</b>		<b>14,46</b>	

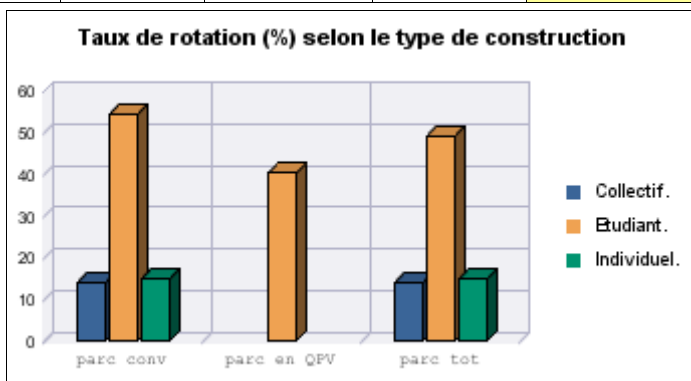
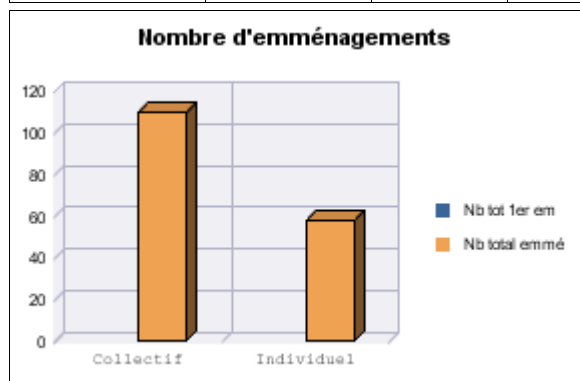



# Vacance et mobilité

## RPLS au 1er janvier 2019

Source : SOeS, Répertoire du parc locatif social (RPLS)

Zone interrogée : 20070142-CC Lyons Andelle (zonage : Epci\_2018)

Zonage réf :

### Vacance au 1er janvier de l'année

Type de construction	Dénombrement			Taux de vacance (%)			Total parc dans zone ref
	Nb total lgt du parc	Nb logts vacants	Nb logts vides	Dans parc conv	Dans parc en QPV	Dans total parc	
Collectif	312	22	2	7,24		7,24	
Individuel	353	28	3	8,21		8,09	
<b>Ensemble</b>	<b>665</b>	<b>50</b>	<b>5</b>	<b>7,75</b>		<b>7,69</b>	

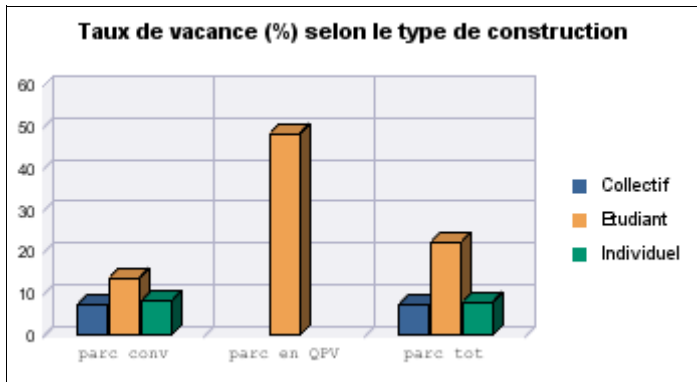
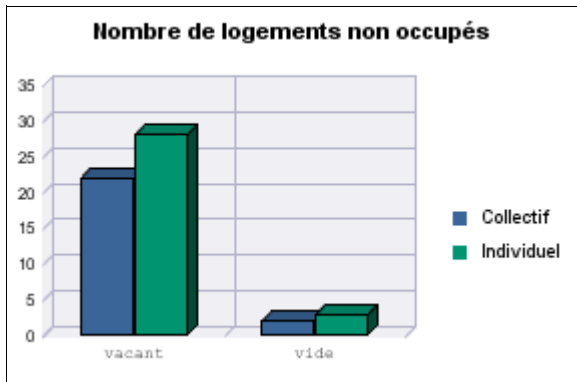

### Emménagement et rotation au cours de l'année précédente

Type de construction	Dénombrement			Taux de rotation (%)			taux de rotation dans ref
	Nb total lgt du parc	Nb total d'emménagement	Nb tot 1er emménagement	taux sur parc conv	taux sur parc en QPV	taux sur total parc	
Collectif	312	36		11,84		11,84	
Individuel	353	22		6,45		6,36	
<b>Ensemble</b>	<b>665</b>	<b>58</b>		<b>8,99</b>		<b>8,92</b>	

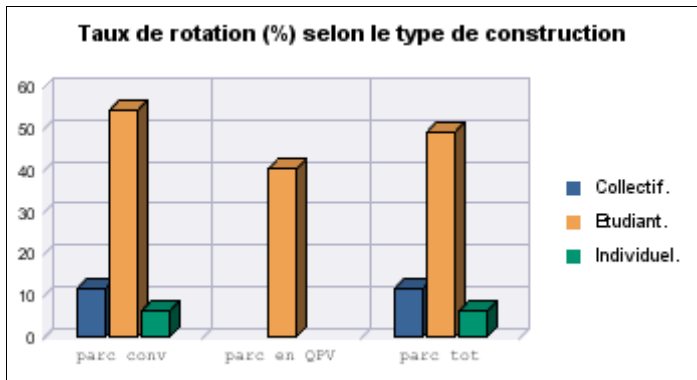
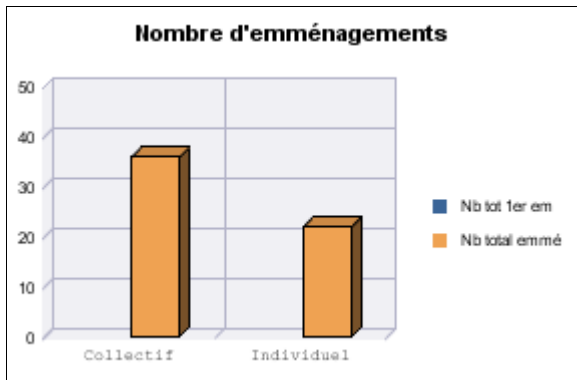



# Vacance et mobilité

## RPLS au 1er janvier 2019

Source : SOeS, Répertoire du parc locatif social (RPLS)

Zone interrogée : 20070449-CC Inter-Caux-Vexin (zonage : Epci\_2018)

Zonage réf :

### Vacance au 1er janvier de l'année

Type de construction	Dénombrement			Taux de vacance (%)			Total parc dans zone ref
	Nb total lgt du parc	Nb logts vacants	Nb logts vides	Dans parc conv	Dans parc en QPV	Dans total parc	
Collectif	575	21	37	3,93		3,93	
Individuel	496	5		1,04		1,03	
<b>Ensemble</b>	<b>1 071</b>	<b>26</b>	<b>37</b>	<b>2,56</b>		<b>2,54</b>	

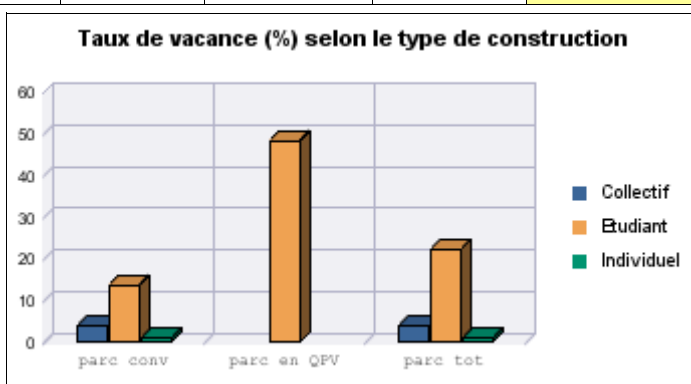
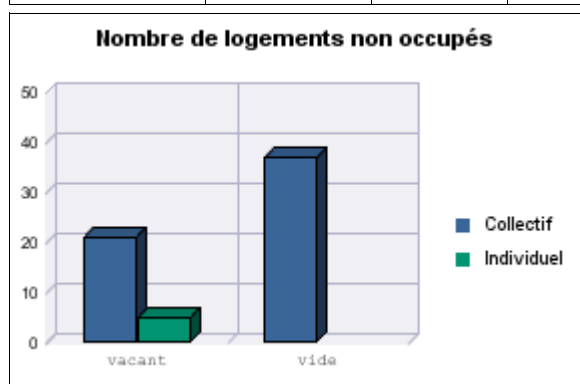

### Emménagement et rotation au cours de l'année précédente

Type de construction	Dénombrement			Taux de rotation (%)			taux de rotation dans ref
	Nb total lgt du parc	Nb total d'emménagement	Nb tot 1er emménagement	taux sur parc conv	taux sur parc en QPV	taux sur total parc	
Collectif	575	64		11,96		11,96	
Individuel	496	26		5,39		5,34	
<b>Ensemble</b>	<b>1 071</b>	<b>90</b>		<b>8,85</b>		<b>8,81</b>	

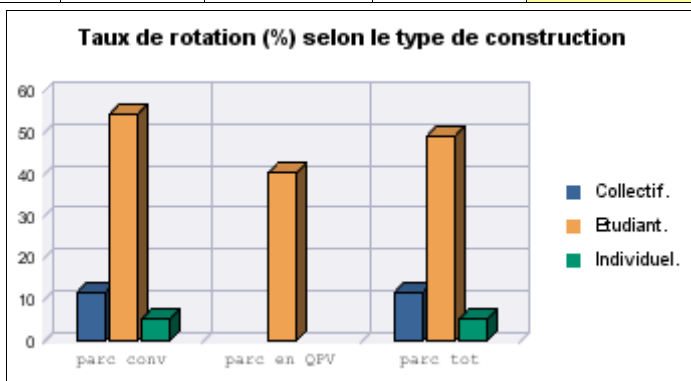
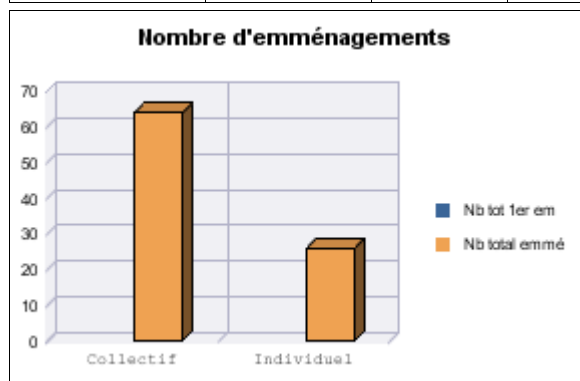



# Vacance et mobilité

## RPLS au 1er janvier 2019

Source : SOeS, Répertoire du parc locatif social (RPLS)

Zone interrogée : 20071454-CA Evreux Portes de Normandie (zonage : Epci\_2018)

Zonage réf :

### Vacance au 1er janvier de l'année

Type de construction	Dénombrement			Taux de vacance (%)			Total parc dans zone ref
	Nb total lgt du parc	Nb logts vacants	Nb logts vides	Dans parc conv	Dans parc en QPV	Dans total parc	
Collectif	10 410	367	507	3,98	4,25	3,82	
Individuel	2 187	25	56	0,97	2,08	1,18	
<b>Ensemble</b>	<b>12 597</b>	<b>392</b>	<b>563</b>	<b>3,42</b>	<b>4,21</b>	<b>3,34</b>	

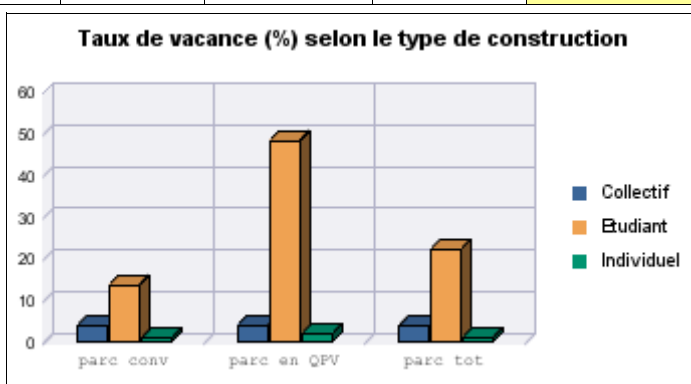
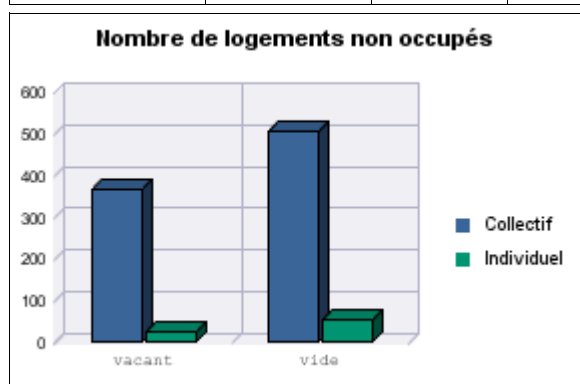

### Emménagement et rotation au cours de l'année précédente

Type de construction	Dénombrement			Taux de rotation (%)			taux de rotation dans ref
	Nb total lgt du parc	Nb total d'emménagement	Nb tot 1er emménagement	taux sur parc conv	taux sur parc en QPV	taux sur total parc	
Collectif	10 410	1 236	24	12,09	11,8	12,64	
Individuel	2 187	183	51	6,56	4,17	6,42	
<b>Ensemble</b>	<b>12 597</b>	<b>1 419</b>	<b>75</b>	<b>11,07</b>	<b>11,66</b>	<b>11,55</b>	

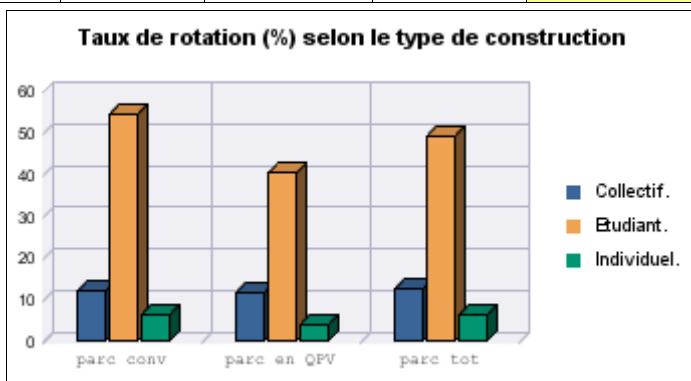
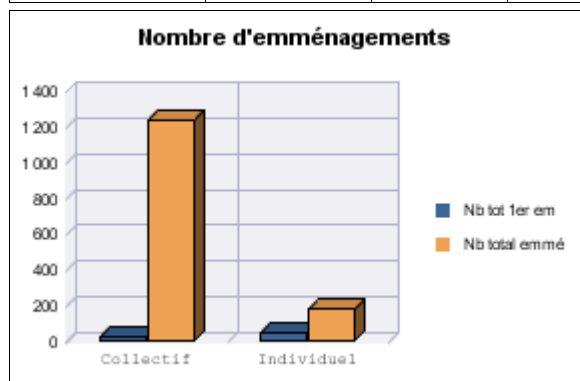





# Vacance et mobilité

## RPLS au 1er janvier 2019

Source : SOeS, Répertoire du parc locatif social (RPLS)

Zone interrogée : 20071504-CC des Collines du Perche Normand (zonage : Epci\_2018)

Zonage réf :

Vacance au 1er janvier de l'année							
Type de construction	Dénombrement			Taux de vacance (%)			Total parc dans zone ref
	Nb total lgt du parc	Nb logts vacants	Nb logts vides	Dans parc conv	Dans parc en QPV	Dans total parc	
Collectif	238	32	4	13,68		13,68	
Individuel	469	19	6	4,23		4,14	
<b>Ensemble</b>	<b>707</b>	<b>51</b>	<b>10</b>	<b>7,47</b>		<b>7,36</b>	

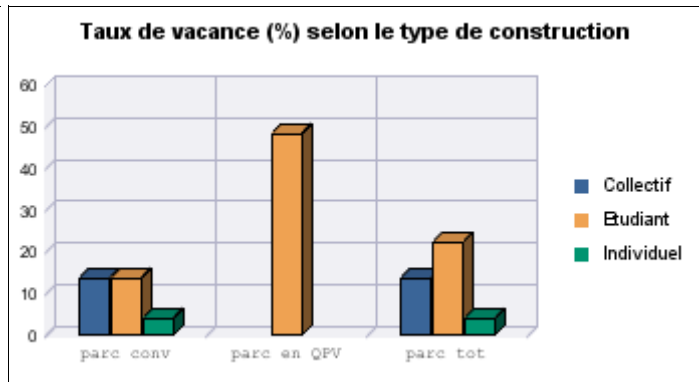
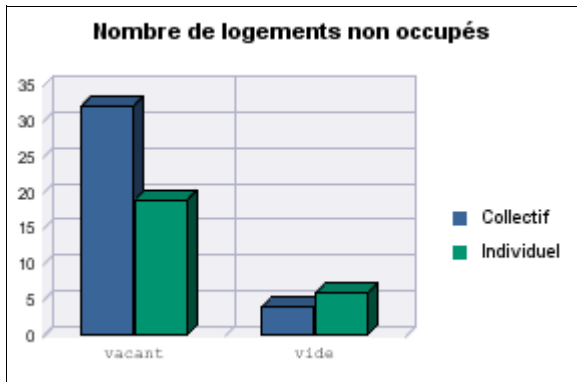

Emménagement et rotation au cours de l'année précédente							
Type de construction	Dénombrement			Taux de rotation (%)			taux de rotation dans ref
	Nb total lgt du parc	Nb total d'emménagement	Nb tot 1er emménagement	taux sur parc conv	taux sur parc en QPV	taux sur total parc	
Collectif	238	52	16	16,51		16,51	
Individuel	469	52		11,58		11,33	
<b>Ensemble</b>	<b>707</b>	<b>104</b>	<b>16</b>	<b>13,19</b>		<b>13</b>	

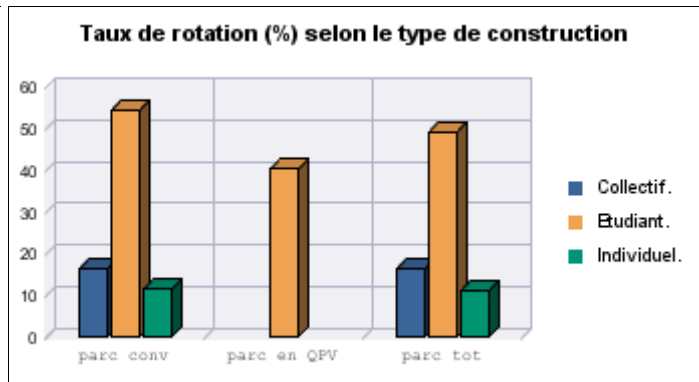
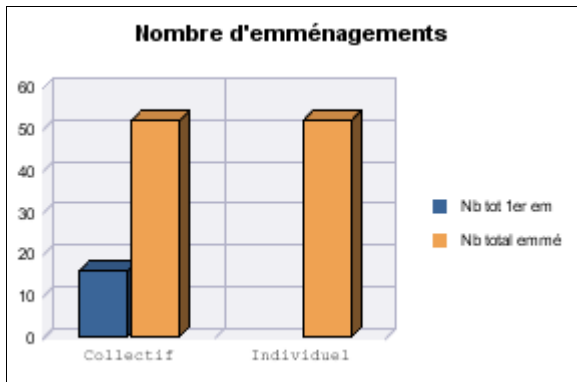



# Vacance et mobilité

## RPLS au 1er janvier 2019

Source : SOeS, Répertoire du parc locatif social (RPLS)

Zone interrogée : 200071520-CC Domfront Tinchebray Interco (zonage : Epci\_2018)

Zonage réf :

Vacance au 1er janvier de l'année							
Type de construction	Dénombrement			Taux de vacance (%)			Total parc dans zone ref
	Nb total lgt du parc	Nb logts vacants	Nb logts vides	Dans parc conv	Dans parc en QPV	Dans total parc	
Collectif	415	54	1	14,79		14,79	
Individuel	393	37	1	9,66		9,64	
<b>Ensemble</b>	<b>808</b>	<b>91</b>	<b>2</b>	<b>12,17</b>		<b>12,15</b>	

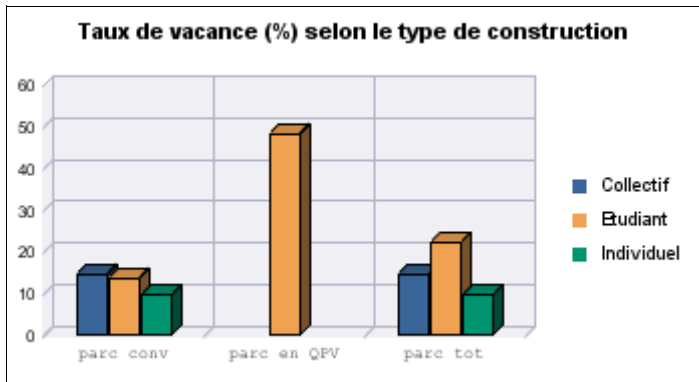
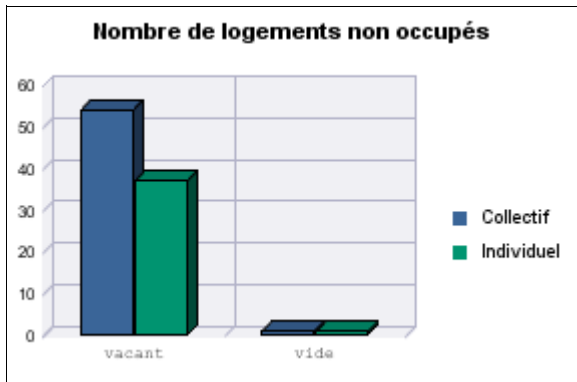

Emménagement et rotation au cours de l'année précédente							
Type de construction	Dénombrement			Taux de rotation (%)			taux de rotation dans ref
	Nb total lgt du parc	Nb total d'emménagement	Nb tot 1er emménagement	taux sur parc conv	taux sur parc en QPV	taux sur total parc	
Collectif	415	43		11,78		11,78	
Individuel	393	39		10,18		10,16	
<b>Ensemble</b>	<b>808</b>	<b>82</b>		<b>10,96</b>		<b>10,95</b>	

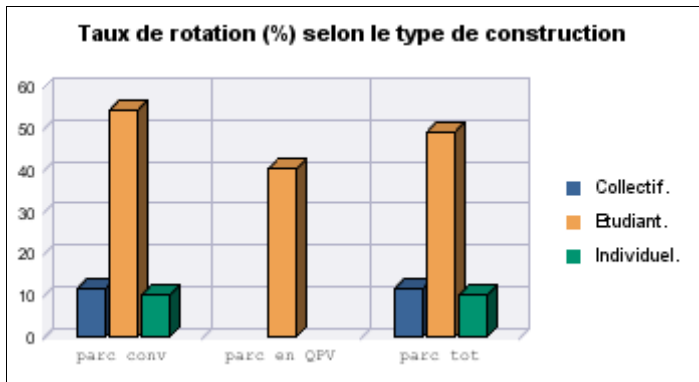
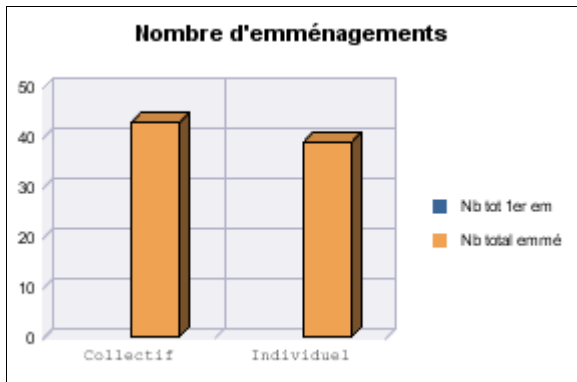



# Vacance et mobilité

## RPLS au 1er janvier 2019

Source : SOeS, Répertoire du parc locatif social (RPLS)

Zone interrogée : 20071652-CC du Pays Fertois et du Bocage Carrougien (zonage : Epci 2018)

Zonage réf :

### Vacance au 1er janvier de l'année

Type de construction	Dénombrement			Taux de vacance (%)			Total parc dans zone ref
	Nb total lgt du parc	Nb logts vacants	Nb logts vides	Dans parc conv	Dans parc en QPV	Dans total parc	
Collectif	3						
Individuel	24	3		12,5		12,5	
<b>Ensemble</b>	<b>27</b>	<b>3</b>		<b>11,11</b>		<b>11,11</b>	

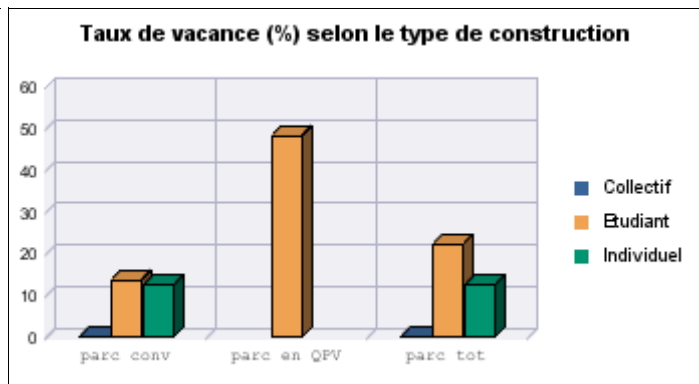
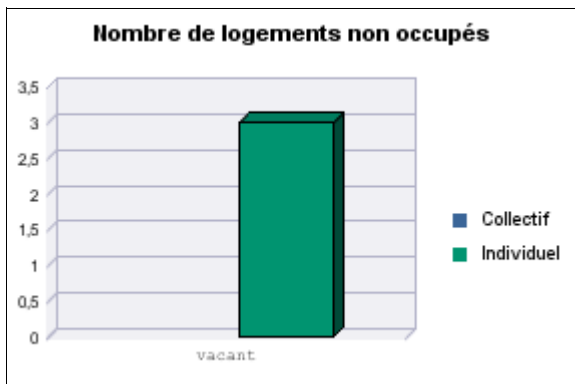

### Emménagement et rotation au cours de l'année précédente

Type de construction	Dénombrement			Taux de rotation (%)			taux de rotation dans ref
	Nb total lgt du parc	Nb total d'emménagement	Nb tot 1er emménagement	taux sur parc conv	taux sur parc en QPV	taux sur total parc	
Collectif	3	1		33,33		33,33	
Individuel	24	5		20,83		20,83	
<b>Ensemble</b>	<b>27</b>	<b>6</b>		<b>22,22</b>		<b>22,22</b>	

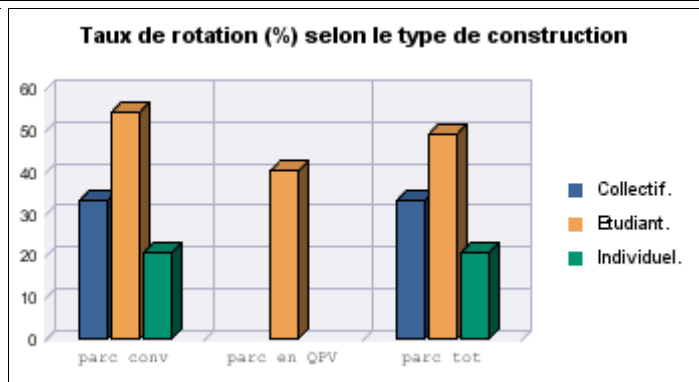
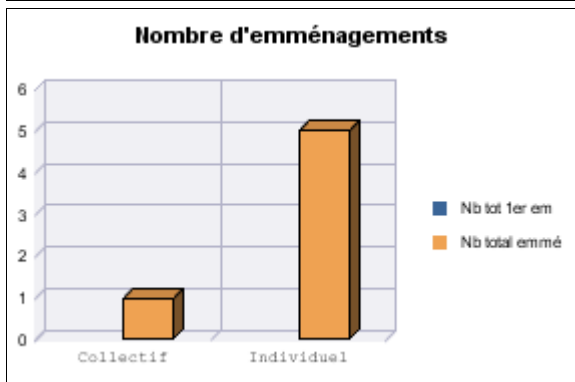



# Vacance et mobilité

## RPLS au 1er janvier 2019

Source : SOeS, Répertoire du parc locatif social (RPLS)

Zone interrogée : 200071843-CC du Vexin Normand (zonage : Epci\_2018)

Zonage réf :

### Vacance au 1er janvier de l'année

Type de construction	Dénombrement			Taux de vacance (%)			Total parc dans zone ref
	Nb total lgt du parc	Nb logts vacants	Nb logts vides	Dans parc conv	Dans parc en QPV	Dans total parc	
Collectif	1 855	31	13	1,67		1,71	
Individuel	477	10	2	2,13		2,12	
<b>Ensemble</b>	<b>2 332</b>	<b>41</b>	<b>15</b>	<b>1,76</b>		<b>1,79</b>	

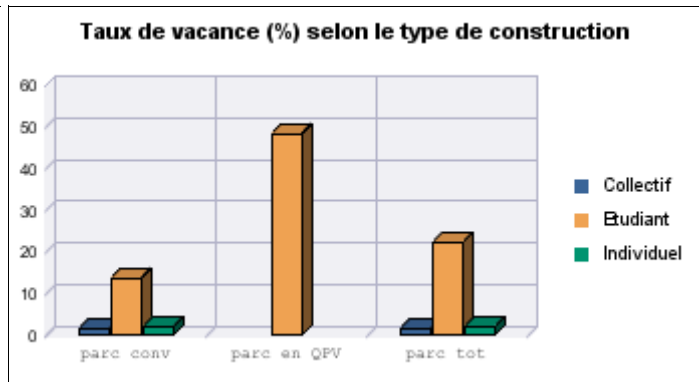
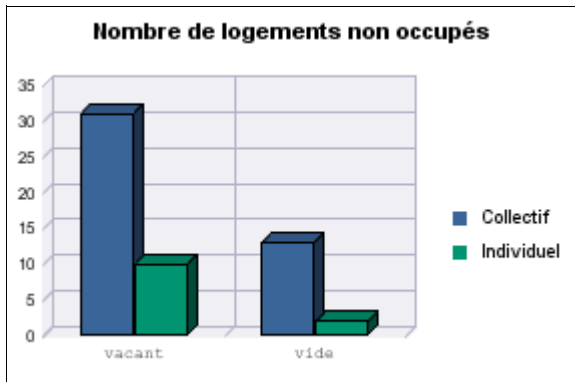

### Emménagement et rotation au cours de l'année précédente

Type de construction	Dénombrement			Taux de rotation (%)			taux de rotation dans ref
	Nb total lgt du parc	Nb total d'emménagement	Nb tot 1er emménagement	taux sur parc conv	taux sur parc en QPV	taux sur total parc	
Collectif	1 855	220		12,18		12,12	
Individuel	477	35		7,46		7,45	
<b>Ensemble</b>	<b>2 332</b>	<b>255</b>		<b>11,2</b>		<b>11,16</b>	

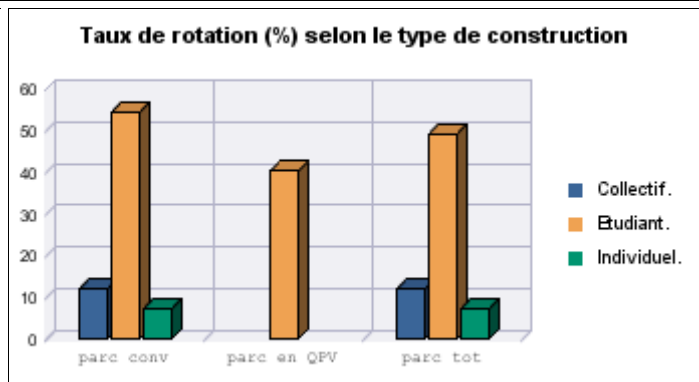
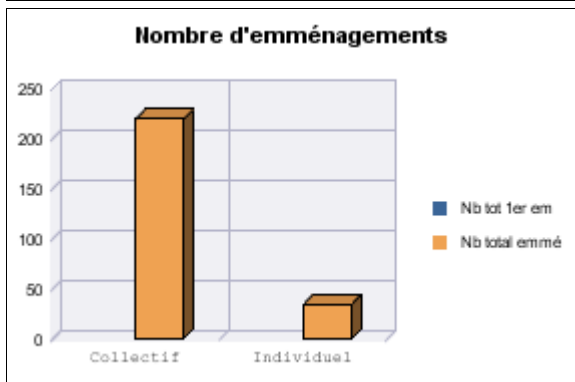



# Vacance et mobilité

## RPLS au 1er janvier 2019

Source : SOeS, Répertoire du parc locatif social (RPLS)

Zone interrogée : 200072312-CA Seine Normandie Agglomération (zonage : Epci\_2018)

Zonage réf :

### Vacance au 1er janvier de l'année

Type de construction	Dénombrement			Taux de vacance (%)			Total parc dans zone ref
	Nb total lgt du parc	Nb logts vacants	Nb logts vides	Dans parc conv	Dans parc en QPV	Dans total parc	
Collectif	4 606	80	245	1,75	1,44	1,89	
Individuel	1 172	10	24	0,86		0,88	
<b>Ensemble</b>	<b>5 778</b>	<b>90</b>	<b>269</b>	<b>1,59</b>	<b>1,36</b>	<b>1,67</b>	

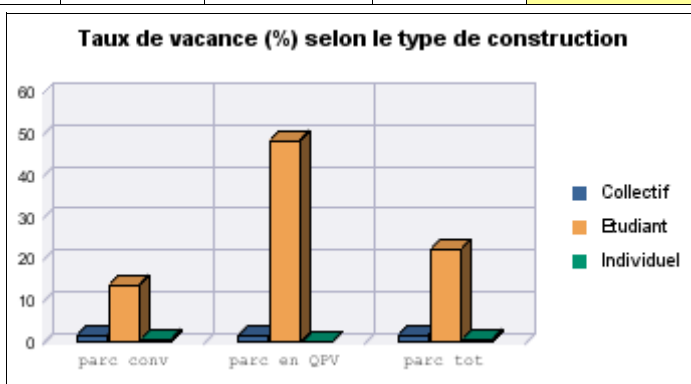
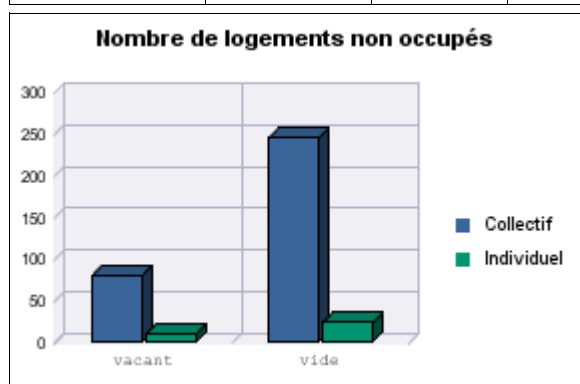

### Emménagement et rotation au cours de l'année précédente

Type de construction	Dénombrement			Taux de rotation (%)			taux de rotation dans ref
	Nb total lgt du parc	Nb total d'emménagement	Nb tot 1er emménagement	taux sur parc conv	taux sur parc en QPV	taux sur total parc	
Collectif	4 606	409	21	9,21	9,93	9,24	
Individuel	1 172	103		8,53	3,8	9,05	
<b>Ensemble</b>	<b>5 778</b>	<b>512</b>	<b>21</b>	<b>9,09</b>	<b>9,6</b>	<b>9,2</b>	

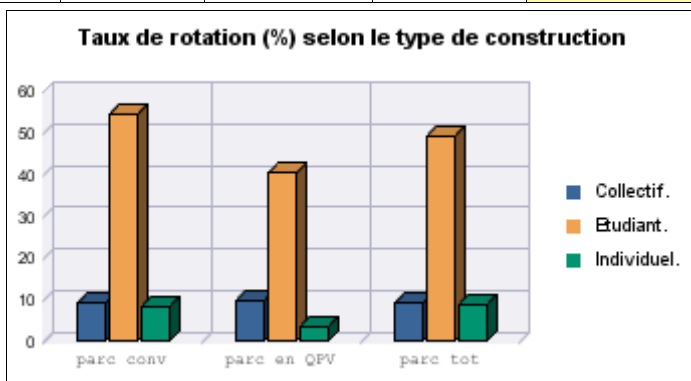
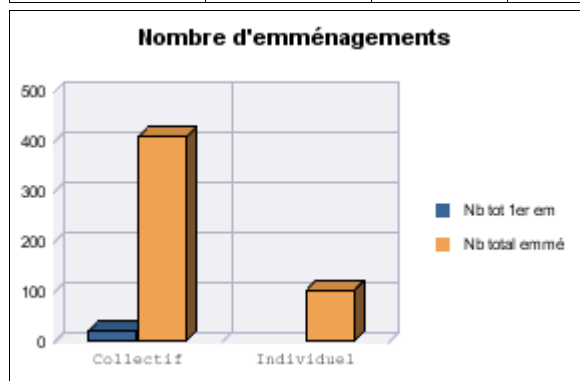



# Vacance et mobilité

## RPLS au 1er janvier 2019

Source : SOeS, Répertoire du parc locatif social (RPLS)

Zone interrogée : 200072676-CC Maine Saosnois (zonage : Epci\_2018)

Zonage réf :

### Vacance au 1er janvier de l'année

Type de construction	Dénombrement			Taux de vacance (%)			Total parc dans zone ref
	Nb total lgt du parc	Nb logts vacants	Nb logts vides	Dans parc conv	Dans parc en QPV	Dans total parc	
Collectif	409	25	38	6,89		6,89	
Individuel	727	5	9	0,7		0,7	
<b>Ensemble</b>	<b>1 136</b>	<b>30</b>	<b>47</b>	<b>2,78</b>		<b>2,78</b>	

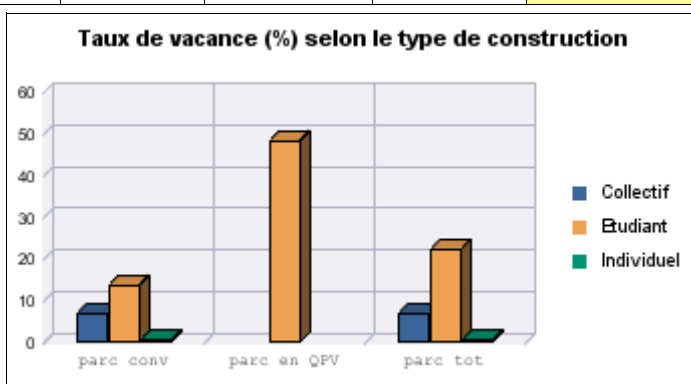
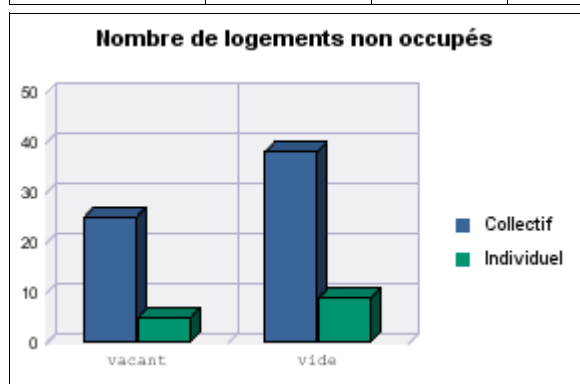

### Emménagement et rotation au cours de l'année précédente

Type de construction	Dénombrement			Taux de rotation (%)			taux de rotation dans ref
	Nb total lgt du parc	Nb total d'emménagement	Nb tot 1er emménagement	taux sur parc conv	taux sur parc en QPV	taux sur total parc	
Collectif	409	74		20,39		20,39	
Individuel	727	100		13,97		13,93	
<b>Ensemble</b>	<b>1 136</b>	<b>174</b>		<b>16,13</b>		<b>16,1</b>	

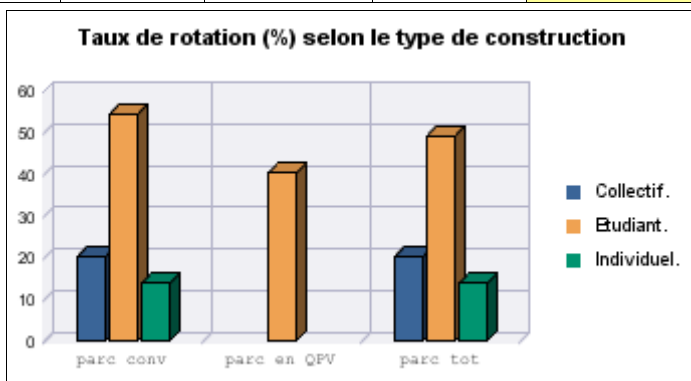
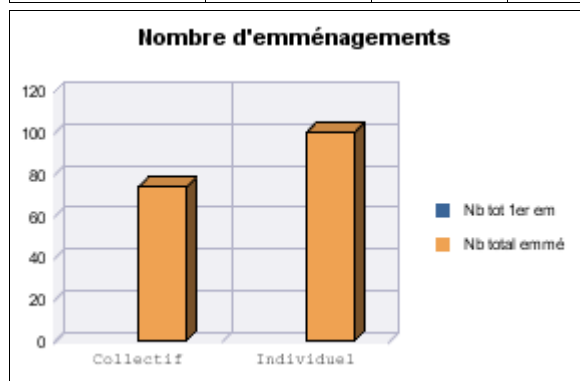



# Vacance et mobilité

## RPLS au 1er janvier 2019

Source : SOeS, Répertoire du parc locatif social (RPLS)

Zone interrogée : 241400415-CC Coeur Côte Fleurie (zonage : Epci\_2018)

Zonage réf :

### Vacance au 1er janvier de l'année

Type de construction	Dénombrement			Taux de vacance (%)			Total parc dans zone ref
	Nb total lgt du parc	Nb logts vacants	Nb logts vides	Dans parc conv	Dans parc en QPV	Dans total parc	
Collectif	1 594	23	56	1,52		1,51	
Individuel	641		8				
<b>Ensemble</b>	<b>2 235</b>	<b>23</b>	<b>64</b>	<b>1,08</b>		<b>1,07</b>	

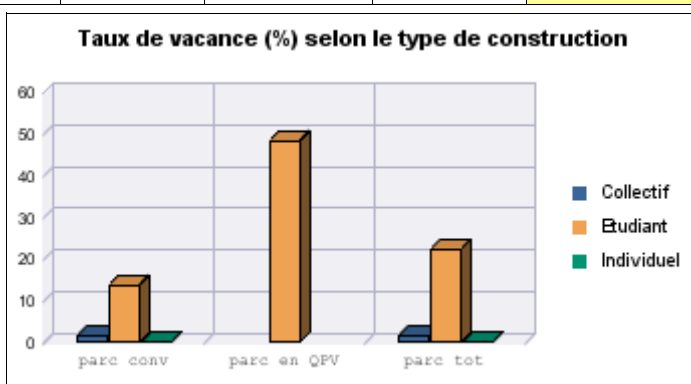
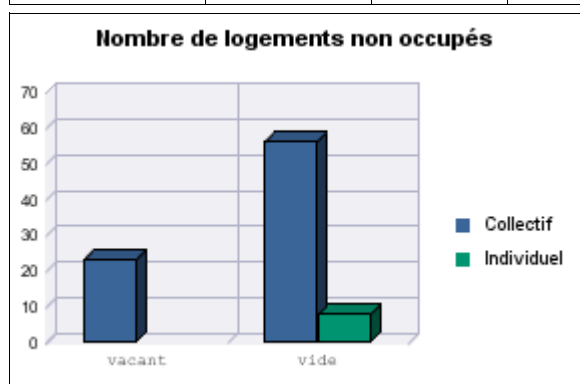

### Emménagement et rotation au cours de l'année précédente

Type de construction	Dénombrement			Taux de rotation (%)			taux de rotation dans ref
	Nb total lgt du parc	Nb total d'emménagement	Nb tot 1er emménagement	taux sur parc conv	taux sur parc en QPV	taux sur total parc	
Collectif	1 594	136	12	8,14		8,19	
Individuel	641	49	15	5,71		5,64	
<b>Ensemble</b>	<b>2 235</b>	<b>185</b>	<b>27</b>	<b>7,45</b>		<b>7,46</b>	

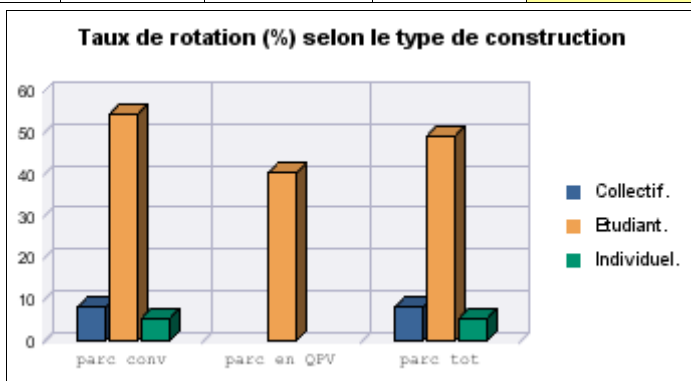
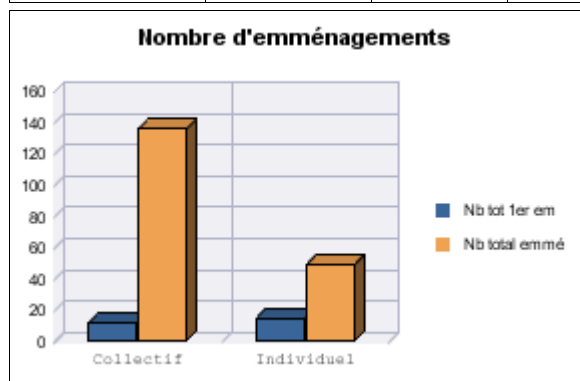



# Vacance et mobilité

## RPLS au 1er janvier 2019

Source : SOeS, Répertoire du parc locatif social (RPLS)

Zone interrogée : 241400514-CC du Pays de Falaise (zonage : Epci\_2018)

Zonage réf :

### Vacance au 1er janvier de l'année

Type de construction	Dénombrement			Taux de vacance (%)			Total parc dans zone ref
	Nb total lgt du parc	Nb logts vacants	Nb logts vides	Dans parc conv	Dans parc en QPV	Dans total parc	
Collectif	950	64		6,87		6,87	
Individuel	288	8	7	2,94		2,92	
<b>Ensemble</b>	<b>1 238</b>	<b>72</b>	<b>7</b>	<b>5,98</b>		<b>5,97</b>	

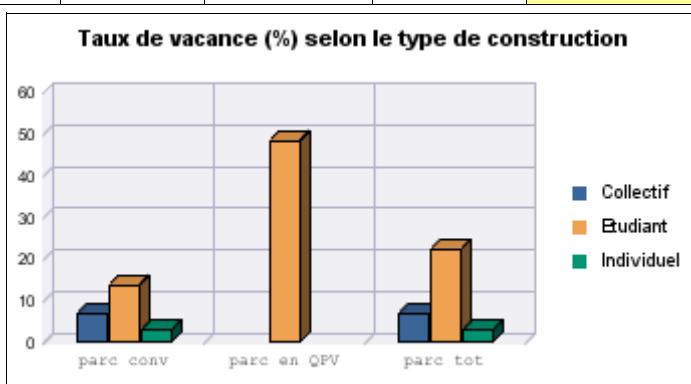
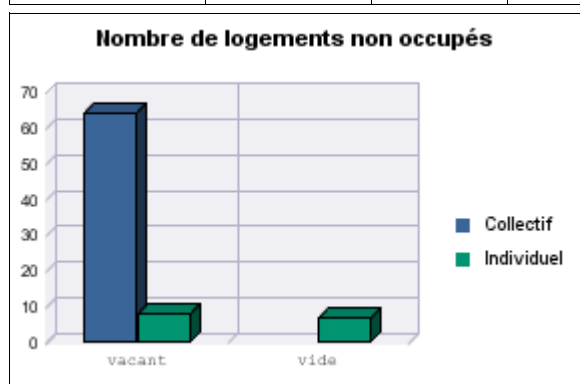

### Emménagement et rotation au cours de l'année précédente

Type de construction	Dénombrement			Taux de rotation (%)			taux de rotation dans ref
	Nb total lgt du parc	Nb total d'emménagement	Nb tot 1er emménagement	taux sur parc conv	taux sur parc en QPV	taux sur total parc	
Collectif	950	126		13,52		13,52	
Individuel	288	19		6,99		6,93	
<b>Ensemble</b>	<b>1 238</b>	<b>145</b>		<b>12,04</b>		<b>12,02</b>	

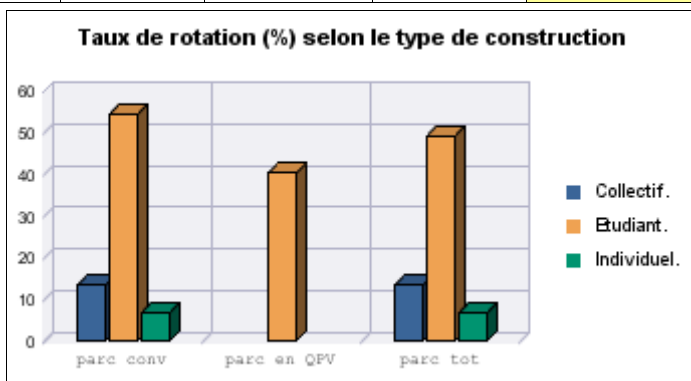
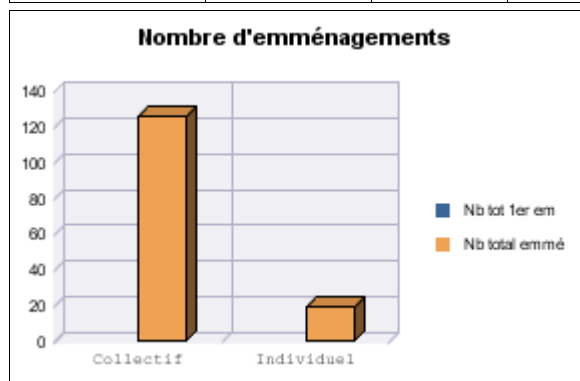





# Vacance et mobilité

## RPLS au 1er janvier 2019

Source : SOeS, Répertoire du parc locatif social (RPLS)

Zone interrogée : 241400555-CC de Bayeux Intercom (zonage : Epci\_2018)

Zonage réf :

### Vacance au 1er janvier de l'année

Type de construction	Dénombrement			Taux de vacance (%)			Total parc dans zone ref
	Nb total lgt du parc	Nb logts vacants	Nb logts vides	Dans parc conv	Dans parc en QPV	Dans total parc	
Collectif	1 904	16	7	0,86		0,86	
Individuel	839	17	5	1,84		2,07	
<b>Ensemble</b>	<b>2 743</b>	<b>33</b>	<b>12</b>	<b>1,16</b>		<b>1,23</b>	

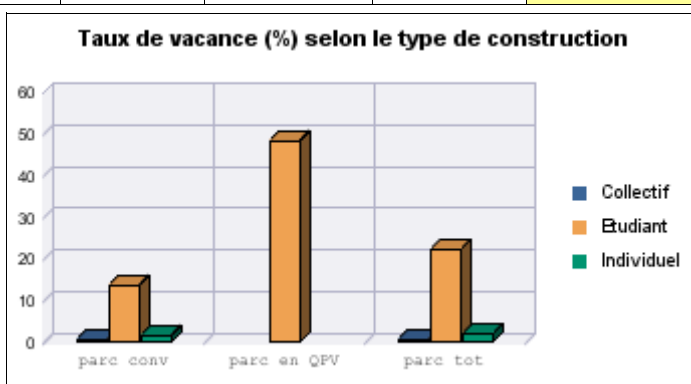
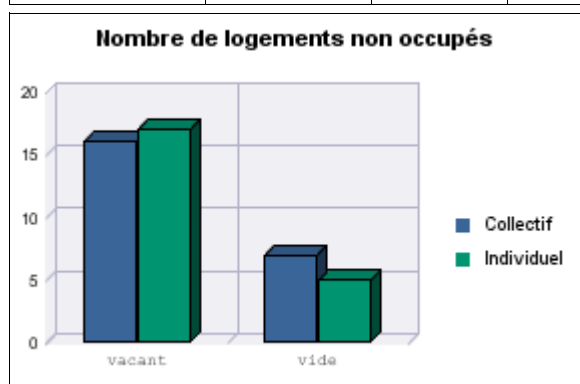

### Emménagement et rotation au cours de l'année précédente

Type de construction	Dénombrement			Taux de rotation (%)			taux de rotation dans ref
	Nb total lgt du parc	Nb total d'emménagement	Nb tot 1er emménagement	taux sur parc conv	taux sur parc en QPV	taux sur total parc	
Collectif	1 904	224	16	11,26		11,26	
Individuel	839	44	9	4,34		4,32	
<b>Ensemble</b>	<b>2 743</b>	<b>268</b>	<b>25</b>	<b>9,15</b>		<b>9,14</b>	

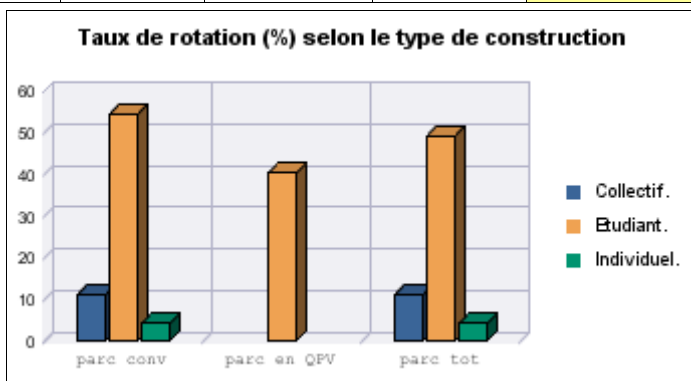
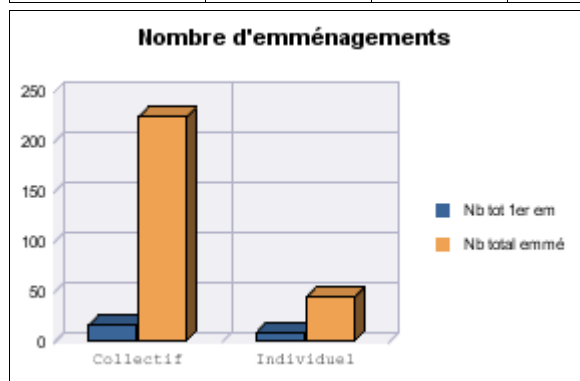



# Vacance et mobilité

## RPLS au 1er janvier 2019

Source : SOeS, Répertoire du parc locatif social (RPLS)

Zone interrogée : 241400860-CC Coeur de Nacre (zonage : Epci\_2018)

Zonage réf :

### Vacance au 1er janvier de l'année

Type de construction	Dénombrement			Taux de vacance (%)			Total parc dans zone ref
	Nb total lgt du parc	Nb logts vacants	Nb logts vides	Dans parc conv	Dans parc en QPV	Dans total parc	
Collectif	476	3	2	0,64		0,64	
Individuel	587	2	17	0,35		0,35	
<b>Ensemble</b>	<b>1 063</b>	<b>5</b>	<b>19</b>	<b>0,48</b>		<b>0,48</b>	

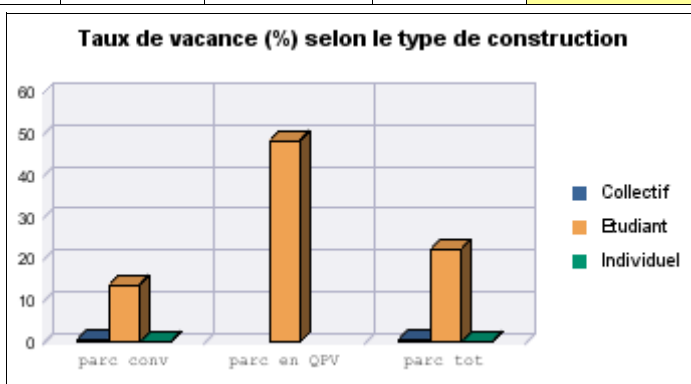
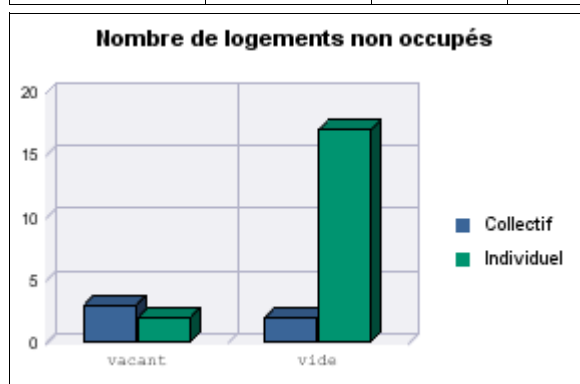

### Emménagement et rotation au cours de l'année précédente

Type de construction	Dénombrement			Taux de rotation (%)			taux de rotation dans ref
	Nb total lgt du parc	Nb total d'emménagement	Nb tot 1er emménagement	taux sur parc conv	taux sur parc en QPV	taux sur total parc	
Collectif	476	50	1	10,65		10,65	
Individuel	587	46	7	7,03		7,03	
<b>Ensemble</b>	<b>1 063</b>	<b>96</b>	<b>8</b>	<b>8,67</b>		<b>8,67</b>	

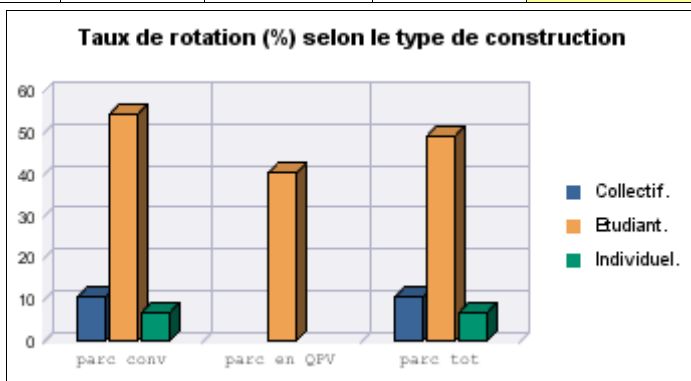
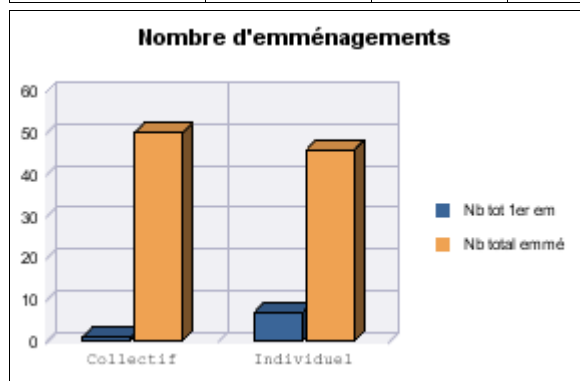



# Vacance et mobilité

## RPLS au 1er janvier 2019

Source : SOeS, Répertoire du parc locatif social (RPLS)

Zone interrogée : 241400878-CC Blangy-Pont l'Evêque Intercom (zonage : Epci\_2018)

Zonage réf :

### Vacance au 1er janvier de l'année

Type de construction	Dénombrement			Taux de vacance (%)			Total parc dans zone ref
	Nb total lgt du parc	Nb logts vacants	Nb logts vides	Dans parc conv	Dans parc en QPV	Dans total parc	
Collectif	333	9		2,71		2,71	
Individuel	368	2	10	0,56		0,56	
<b>Ensemble</b>	<b>701</b>	<b>11</b>	<b>10</b>	<b>1,6</b>		<b>1,6</b>	

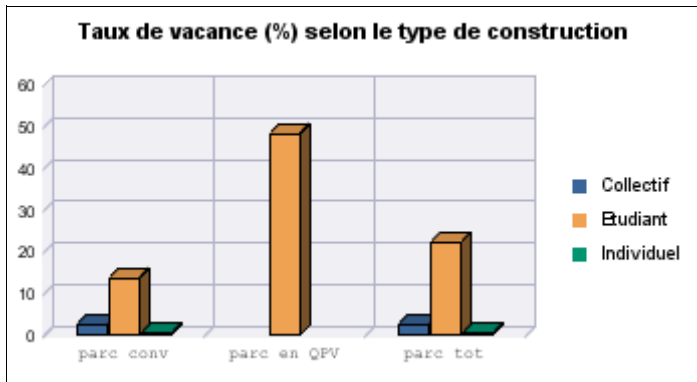
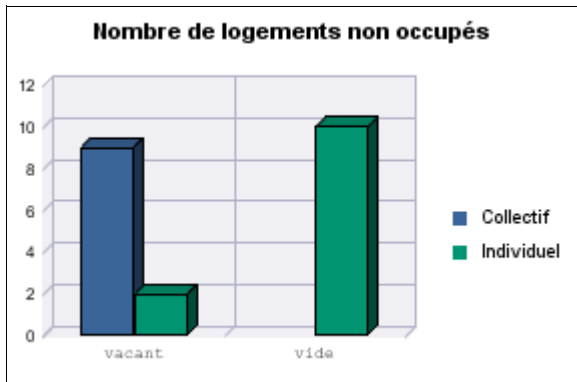

### Emménagement et rotation au cours de l'année précédente

Type de construction	Dénombrement			Taux de rotation (%)			taux de rotation dans ref
	Nb total lgt du parc	Nb total d'emménagement	Nb tot 1er emménagement	taux sur parc conv	taux sur parc en QPV	taux sur total parc	
Collectif	333	59	23	11,65		11,65	
Individuel	368	16		4,52		4,51	
<b>Ensemble</b>	<b>701</b>	<b>75</b>	<b>23</b>	<b>7,84</b>		<b>7,83</b>	

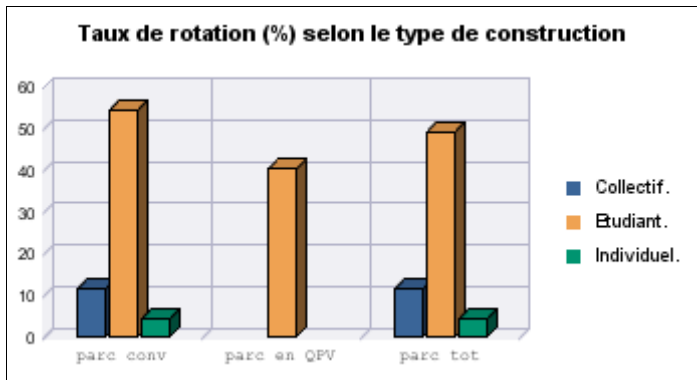
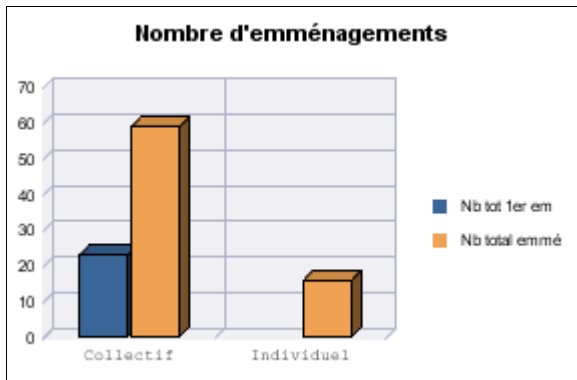



# Vacance et mobilité

## RPLS au 1er janvier 2019

Source : SOeS, Répertoire du parc locatif social (RPLS)

Zone interrogée : 242700276-CC du Pays de Conches (zonage : Epci\_2018)

Zonage réf :

### Vacance au 1er janvier de l'année

Type de construction	Dénombrement			Taux de vacance (%)			Total parc dans zone ref
	Nb total lgt du parc	Nb logts vacants	Nb logts vides	Dans parc conv	Dans parc en QPV	Dans total parc	
Collectif	477	32	7	6,9		6,9	
Individuel	555	2	14	0,38		0,38	
<b>Ensemble</b>	<b>1 032</b>	<b>34</b>	<b>21</b>	<b>3,43</b>		<b>3,41</b>	

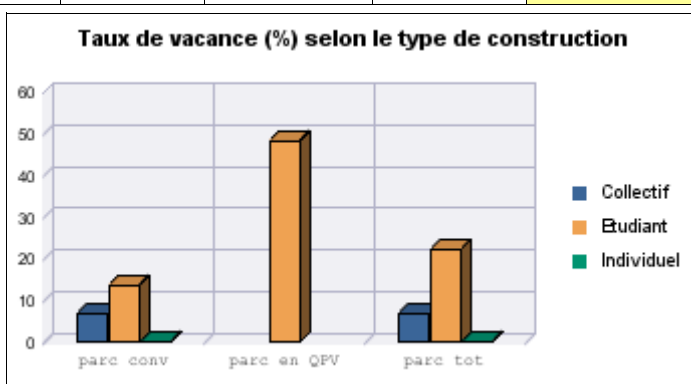
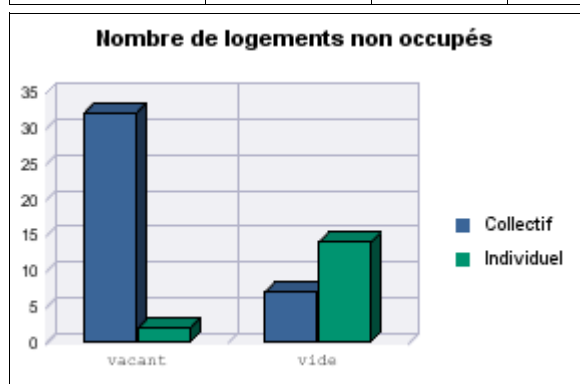

### Emménagement et rotation au cours de l'année précédente

Type de construction	Dénombrement			Taux de rotation (%)			taux de rotation dans ref
	Nb total lgt du parc	Nb total d'emménagement	Nb tot 1er emménagement	taux sur parc conv	taux sur parc en QPV	taux sur total parc	
Collectif	477	71		15,3		15,3	
Individuel	555	63		11,95		11,84	
<b>Ensemble</b>	<b>1 032</b>	<b>134</b>		<b>13,52</b>		<b>13,45</b>	

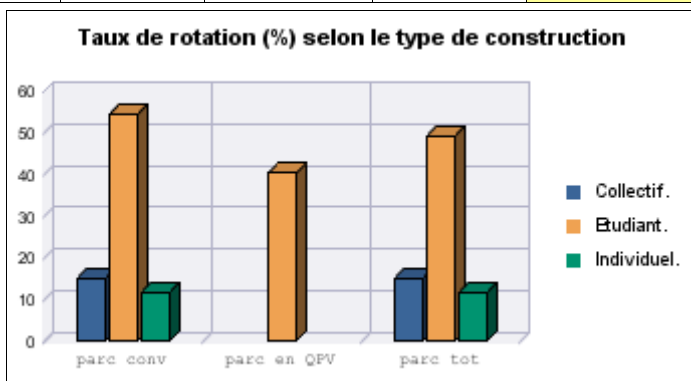
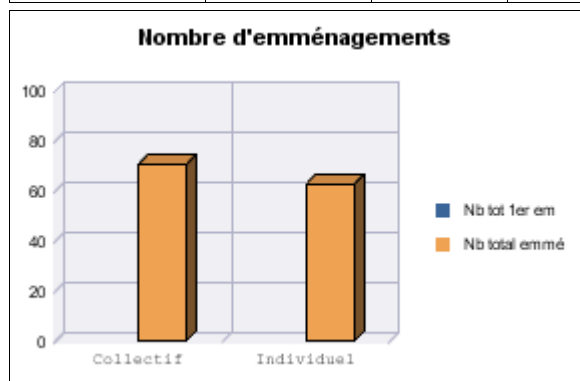



# Vacance et mobilité

## RPLS au 1er janvier 2019

Source : SOeS, Répertoire du parc locatif social (RPLS)

Zone interrogée : 242700607-CC du Pays du Neubourg (zonage : Epci\_2018)

Zonage réf :

### Vacance au 1er janvier de l'année

Type de construction	Dénombrement			Taux de vacance (%)			Total parc dans zone ref
	Nb total lgt du parc	Nb logts vacants	Nb logts vides	Dans parc conv	Dans parc en QPV	Dans total parc	
Collectif	243	5	2	2,11		2,08	
Individuel	237	4	1	1,71		1,7	
<b>Ensemble</b>	<b>480</b>	<b>9</b>	<b>3</b>	<b>1,91</b>		<b>1,89</b>	

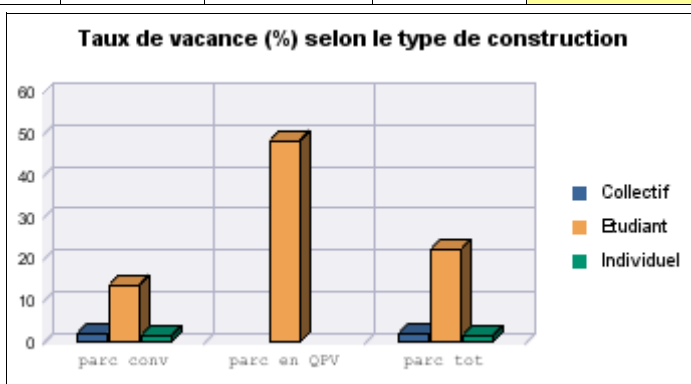
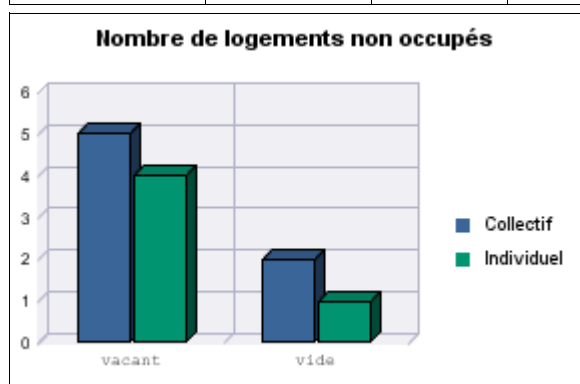

### Emménagement et rotation au cours de l'année précédente

Type de construction	Dénombrement			Taux de rotation (%)			taux de rotation dans ref
	Nb total lgt du parc	Nb total d'emménagement	Nb tot 1er emménagement	taux sur parc conv	taux sur parc en QPV	taux sur total parc	
Collectif	243	32		13,5		13,33	
Individuel	237	19		8,12		8,09	
<b>Ensemble</b>	<b>480</b>	<b>51</b>		<b>10,83</b>		<b>10,74</b>	

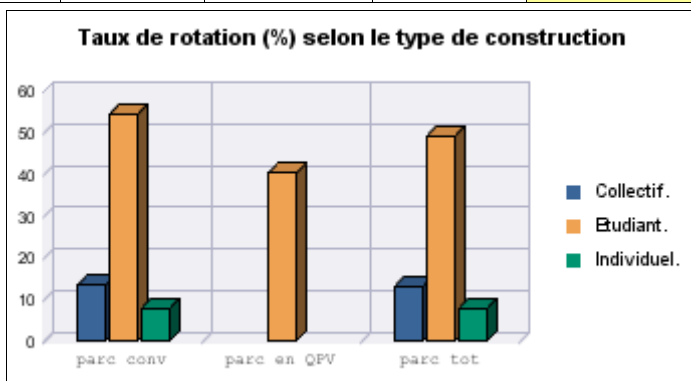
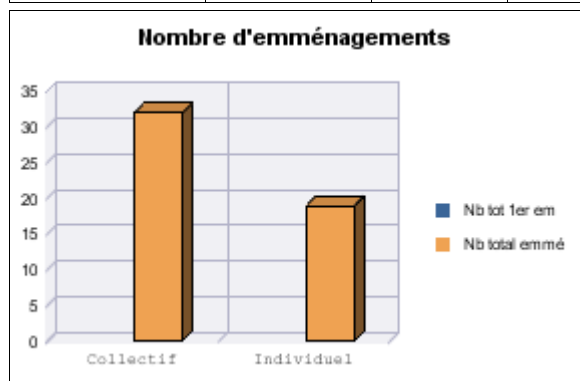



# Vacance et mobilité

## RPLS au 1er janvier 2019

Source : SOeS, Répertoire du parc locatif social (RPLS)

Zone interrogée : 242700623-CC Eure-Madrie-Seine (zonage : Epci\_2018)

Zonage réf :

### Vacance au 1er janvier de l'année

Type de construction	Dénombrement			Taux de vacance (%)			Total parc dans zone ref
	Nb total lgt du parc	Nb logts vacants	Nb logts vides	Dans parc conv	Dans parc en QPV	Dans total parc	
Collectif	1 356	15	53	1,07		1,19	
Individuel	429	2	9	0,5		0,48	
<b>Ensemble</b>	<b>1 785</b>	<b>17</b>	<b>62</b>	<b>0,93</b>		<b>1,01</b>	

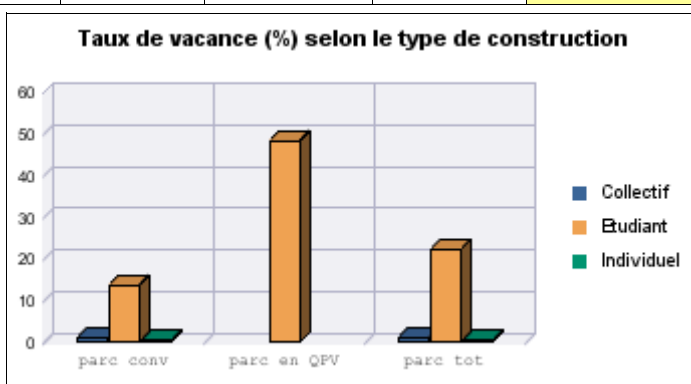
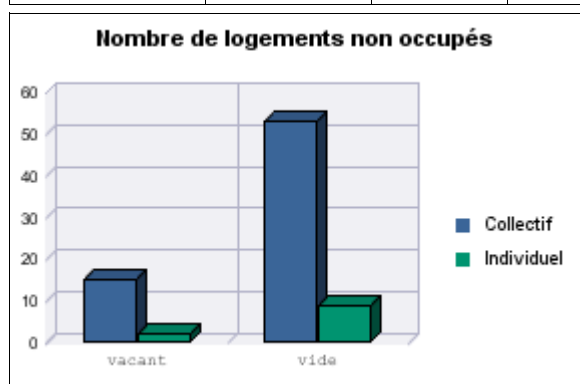

### Emménagement et rotation au cours de l'année précédente

Type de construction	Dénombrement			Taux de rotation (%)			taux de rotation dans ref
	Nb total lgt du parc	Nb total d'emménagement	Nb tot 1er emménagement	taux sur parc conv	taux sur parc en QPV	taux sur total parc	
Collectif	1 356	150		11,93		11,9	
Individuel	429	28		6,47		6,71	
<b>Ensemble</b>	<b>1 785</b>	<b>178</b>		<b>10,58</b>		<b>10,61</b>	

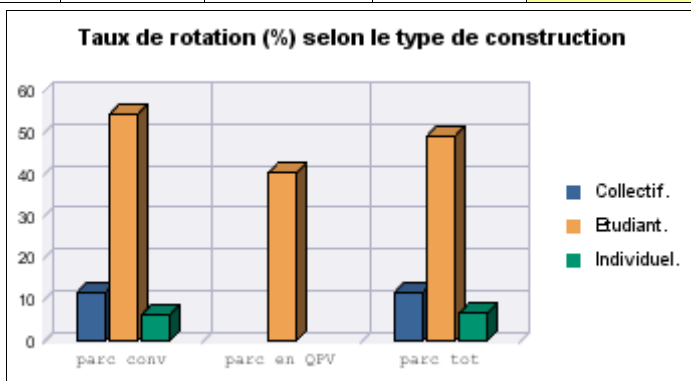
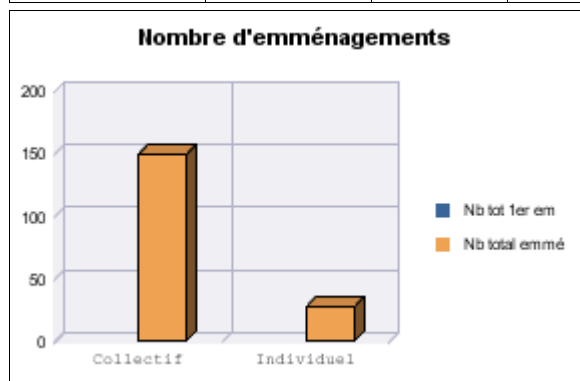



# Vacance et mobilité

## RPLS au 1er janvier 2019

Source : SOeS, Répertoire du parc locatif social (RPLS)

Zone interrogée : 246100390-CC du Val d'Orne (zonage : Epci\_2018)

Zonage réf :

Vacance au 1er janvier de l'année							
Type de construction	Dénombrement			Taux de vacance (%)			Total parc dans zone ref
	Nb total lgt du parc	Nb logts vacants	Nb logts vides	Dans parc conv	Dans parc en QPV	Dans total parc	
Collectif	36	1	10	3,85		3,85	
Individuel	66	1	1	1,54		1,54	
<b>Ensemble</b>	<b>102</b>	<b>2</b>	<b>11</b>	<b>2,2</b>		<b>2,2</b>	

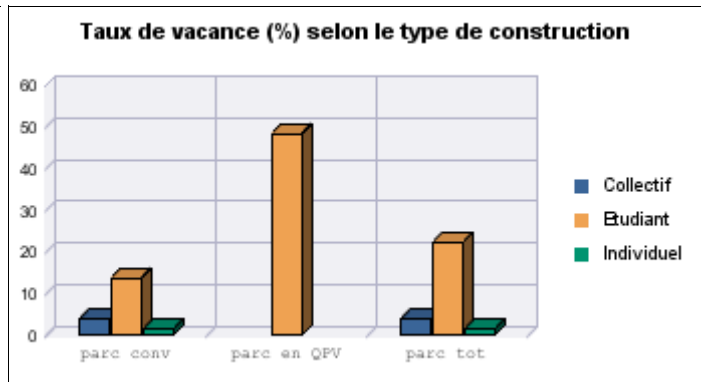
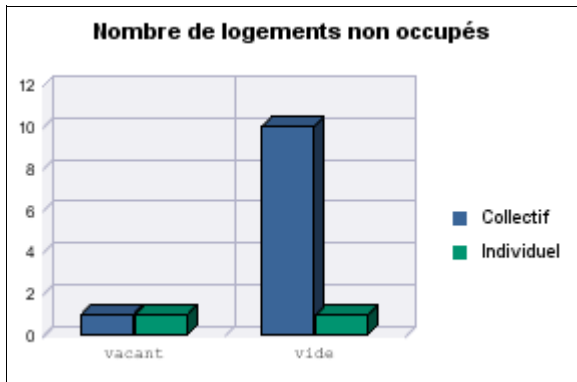

Emménagement et rotation au cours de l'année précédente							
Type de construction	Dénombrement			Taux de rotation (%)			taux de rotation dans ref
	Nb total lgt du parc	Nb total d'emménagement	Nb tot 1er emménagement	taux sur parc conv	taux sur parc en QPV	taux sur total parc	
Collectif	36						
Individuel	66	16	5	18,33		18,33	
<b>Ensemble</b>	<b>102</b>	<b>16</b>	<b>5</b>	<b>12,79</b>		<b>12,79</b>	

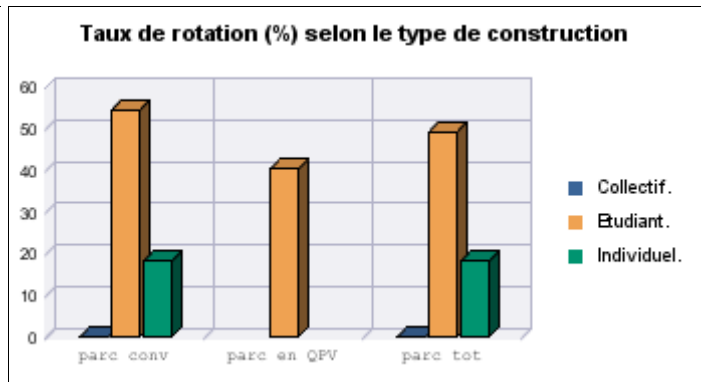
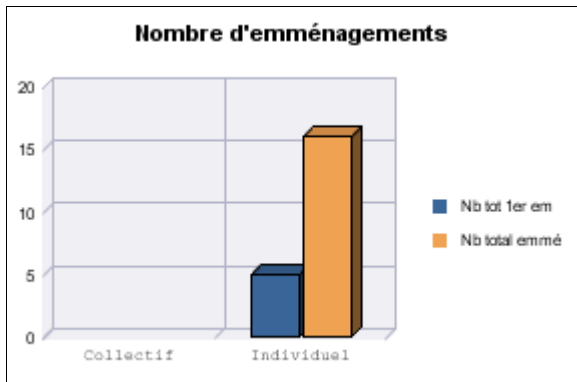



# Vacance et mobilité

## RPLS au 1er janvier 2019

Source : SOeS, Répertoire du parc locatif social (RPLS)

Zone interrogée : 246100663-CU d'Alençon (zonage : Epci\_2018)

Zonage réf :

### Vacance au 1er janvier de l'année

Type de construction	Dénombrement			Taux de vacance (%)			Total parc dans zone ref
	Nb total lgt du parc	Nb logts vacants	Nb logts vides	Dans parc conv	Dans parc en QPV	Dans total parc	
Collectif	4 940	273	30	4,82	7,82	5,74	
Etudiant	64	4		6,35		6,35	
Individuel	1 303	15	8	0,89	3,77	1,16	
<b>Ensemble</b>	<b>6 307</b>	<b>292</b>	<b>38</b>	<b>4,01</b>	<b>7,65</b>	<b>4,78</b>	

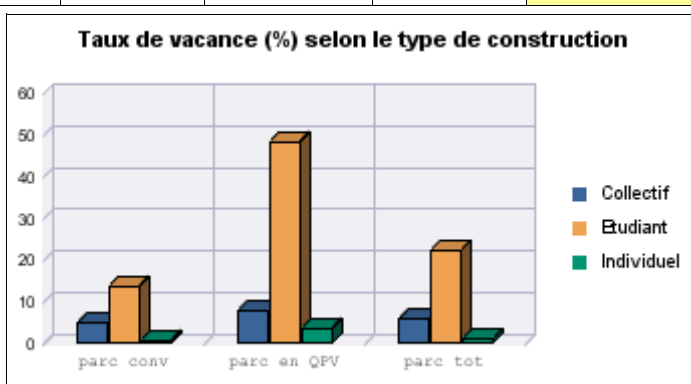
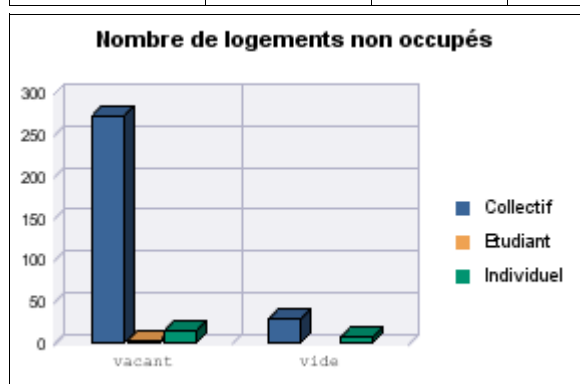

### Emménagement et rotation au cours de l'année précédente

Type de construction	Dénombrement			Taux de rotation (%)			taux de rotation dans ref
	Nb total lgt du parc	Nb total d'emménagement	Nb tot 1er emménagement	taux sur parc conv	taux sur parc en QPV	taux sur total parc	
Collectif	4 940	703	25	14,58	13,71	14,33	
Etudiant	64	37		58,73		58,73	
Individuel	1 303	120	10	8,56	7,55	8,61	
<b>Ensemble</b>	<b>6 307</b>	<b>860</b>	<b>35</b>	<b>13,79</b>	<b>13,46</b>	<b>13,58</b>	

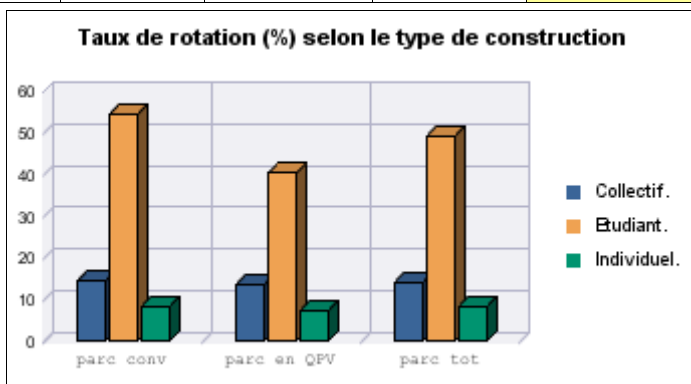
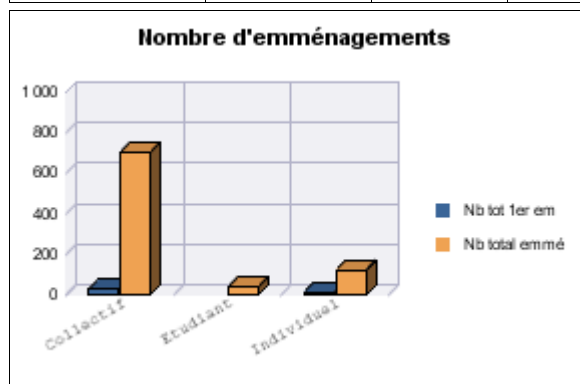





# Vacance et mobilité

## RPLS au 1er janvier 2019

Source : SOeS, Répertoire du parc locatif social (RPLS)

Zone interrogée : 247600497-CC du Canton de Criqueotot-l'esneval (zonage : Epci\_2018)

Zonage réf :

### Vacance au 1er janvier de l'année

Type de construction	Dénombrement			Taux de vacance (%)			Total parc dans zone ref
	Nb total lgt du parc	Nb logts vacants	Nb logts vides	Dans parc conv	Dans parc en QPV	Dans total parc	
Collectif	162	1		0,63		0,63	
Individuel	151	2	2	1,44		1,36	
<b>Ensemble</b>	<b>313</b>	<b>3</b>	<b>2</b>	<b>1</b>		<b>0,98</b>	

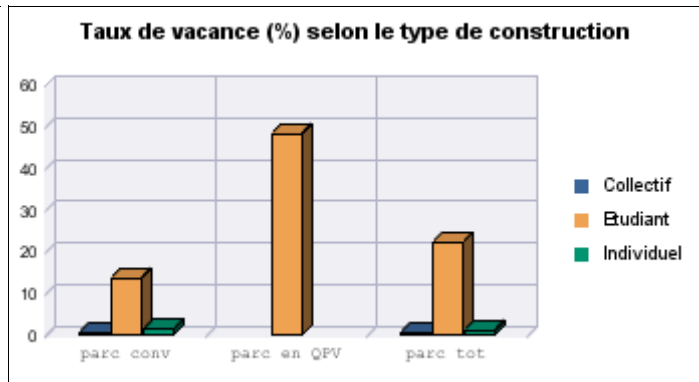
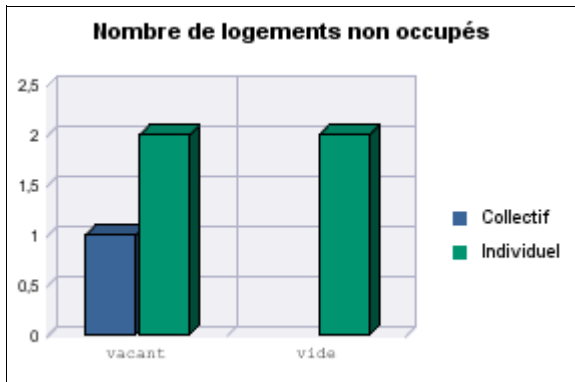

### Emménagement et rotation au cours de l'année précédente

Type de construction	Dénombrement			Taux de rotation (%)			taux de rotation dans ref
	Nb total lgt du parc	Nb total d'emménagement	Nb tot 1er emménagement	taux sur parc conv	taux sur parc en QPV	taux sur total parc	
Collectif	162	14		8,75		8,75	
Individuel	151	10		7,19		6,8	
<b>Ensemble</b>	<b>313</b>	<b>24</b>		<b>8,03</b>		<b>7,82</b>	

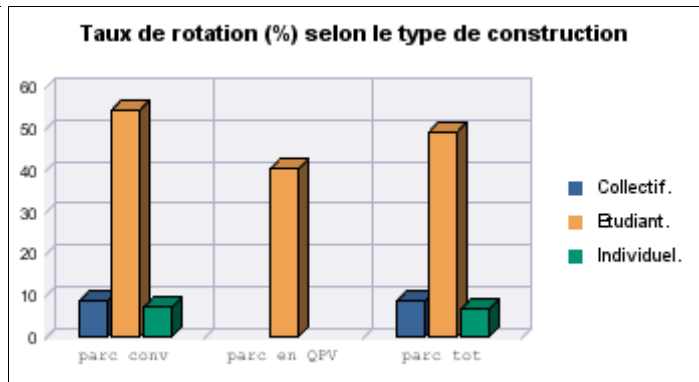
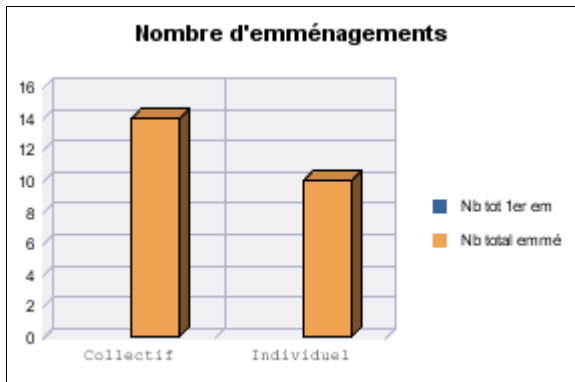



# Vacance et mobilité

## RPLS au 1er janvier 2019

Source : SOeS, Répertoire du parc locatif social (RPLS)

Zone interrogée : 247600505-CC Campagne-De-Caux (zonage : Epci\_2018)

Zonage réf :

### Vacance au 1er janvier de l'année

Type de construction	Dénombrement			Taux de vacance (%)			Total parc dans zone ref
	Nb total lgt du parc	Nb logts vacants	Nb logts vides	Dans parc conv	Dans parc en QPV	Dans total parc	
Collectif	39						
Individuel	142	3		2,13		2,11	
<b>Ensemble</b>	<b>181</b>	<b>3</b>		<b>1,67</b>		<b>1,66</b>	

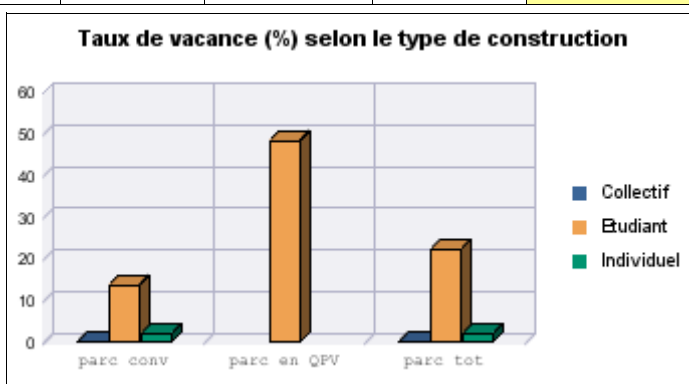
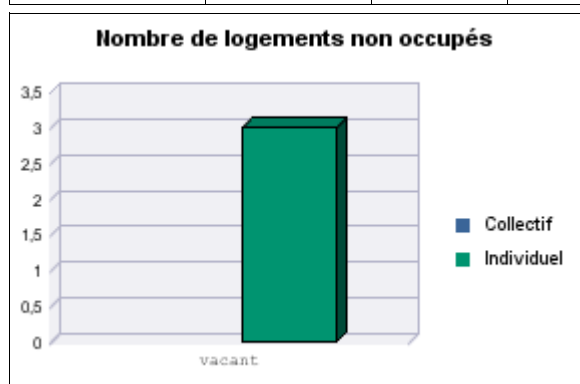

### Emménagement et rotation au cours de l'année précédente

Type de construction	Dénombrement			Taux de rotation (%)			taux de rotation dans ref
	Nb total lgt du parc	Nb total d'emménagement	Nb tot 1er emménagement	taux sur parc conv	taux sur parc en QPV	taux sur total parc	
Collectif	39	2		5,13		5,13	
Individuel	142	9		6,38		6,34	
<b>Ensemble</b>	<b>181</b>	<b>11</b>		<b>6,11</b>		<b>6,08</b>	

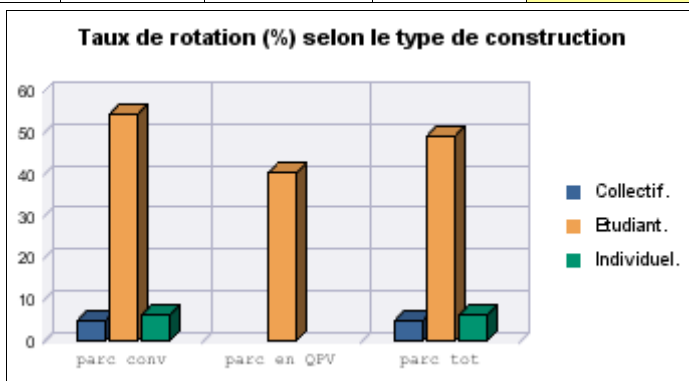
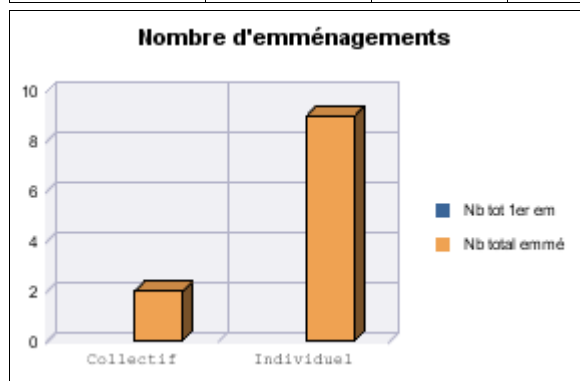



# Vacance et mobilité

## RPLS au 1er janvier 2019

Source : SOeS, Répertoire du parc locatif social (RPLS)

Zone interrogée : 247600539-CC Caux Estuaire (zonage : Epci\_2018)

Zonage réf :

### Vacance au 1er janvier de l'année

Type de construction	Dénombrement			Taux de vacance (%)			Total parc dans zone ref
	Nb total lgt du parc	Nb logts vacants	Nb logts vides	Dans parc conv	Dans parc en QPV	Dans total parc	
Collectif	296	3	2	1,35		1,02	
Individuel	117						
<b>Ensemble</b>	<b>413</b>	<b>3</b>	<b>2</b>	<b>0,88</b>		<b>0,73</b>	

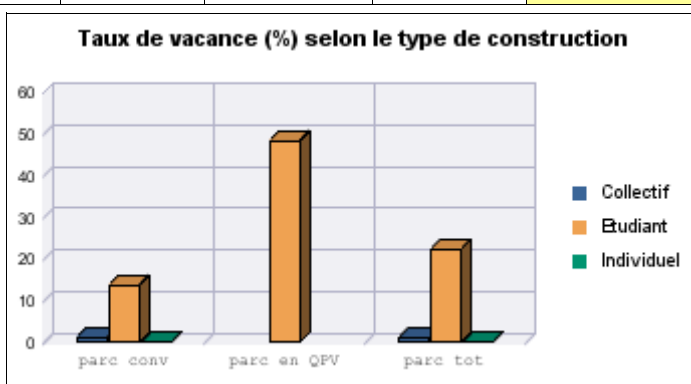
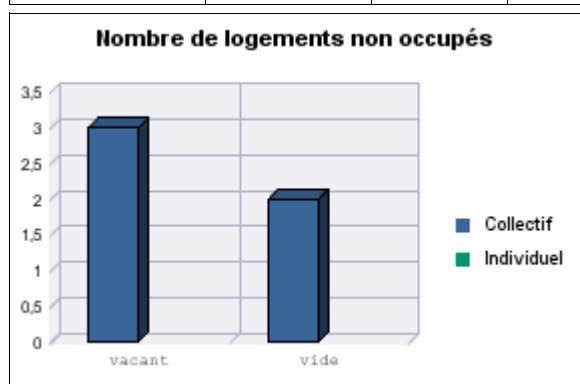

### Emménagement et rotation au cours de l'année précédente

Type de construction	Dénombrement			Taux de rotation (%)			taux de rotation dans ref
	Nb total lgt du parc	Nb total d'emménagement	Nb tot 1er emménagement	taux sur parc conv	taux sur parc en QPV	taux sur total parc	
Collectif	296	39		11,26		13,31	
Individuel	117	13		11,11		11,11	
<b>Ensemble</b>	<b>413</b>	<b>52</b>		<b>11,21</b>		<b>12,68</b>	

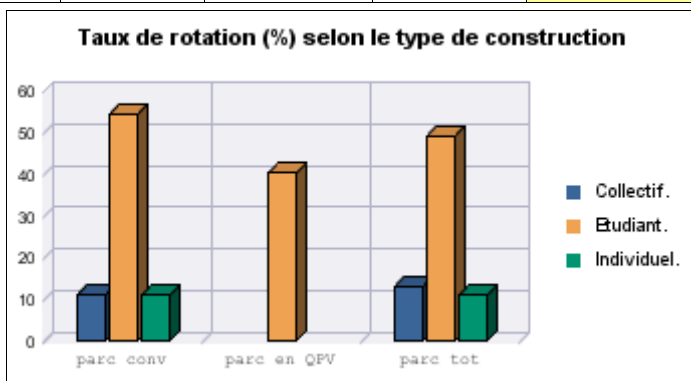
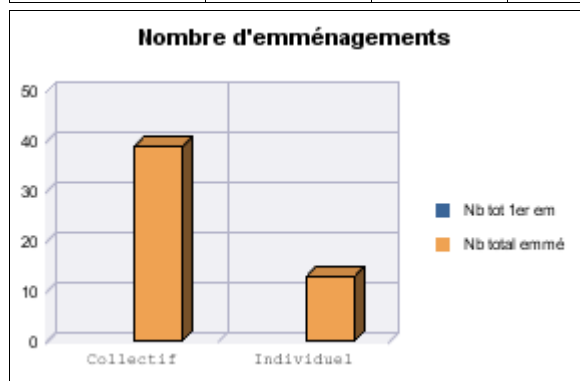



# Vacance et mobilité

## RPLS au 1er janvier 2019

Source : SOeS, Répertoire du parc locatif social (RPLS)

Zone interrogée : 247600588-CC des Villes Soeurs (zonage : Epci\_2018)

Zonage réf :

### Vacance au 1er janvier de l'année

Type de construction	Dénombrement			Taux de vacance (%)			Total parc dans zone ref
	Nb total lgt du parc	Nb logts vacants	Nb logts vides	Dans parc conv	Dans parc en QPV	Dans total parc	
Collectif	1 443	48	17	3,35		3,47	
Individuel	556	7	12	1,35		1,34	
<b>Ensemble</b>	<b>1 999</b>	<b>55</b>	<b>29</b>	<b>2,8</b>		<b>2,89</b>	

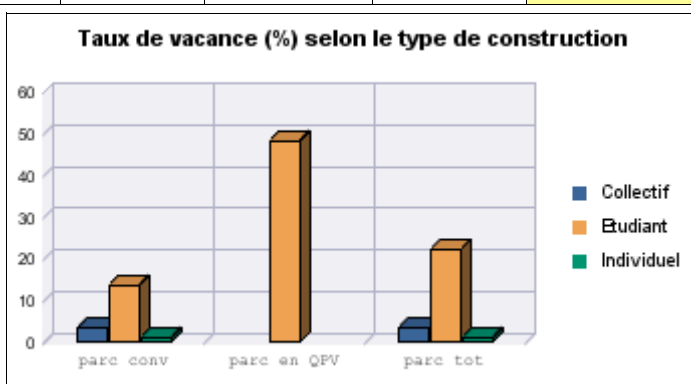
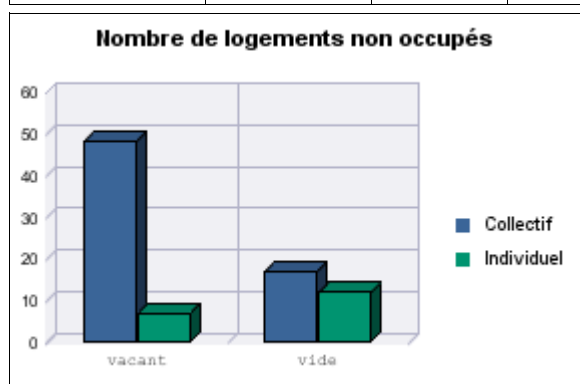

### Emménagement et rotation au cours de l'année précédente

Type de construction	Dénombrement			Taux de rotation (%)			taux de rotation dans ref
	Nb total lgt du parc	Nb total d'emménagement	Nb tot 1er emménagement	taux sur parc conv	taux sur parc en QPV	taux sur total parc	
Collectif	1 443	180		12,97		13,01	
Individuel	556	35	8	5,27		5,25	
<b>Ensemble</b>	<b>1 999</b>	<b>215</b>	<b>8</b>	<b>10,88</b>		<b>10,91</b>	

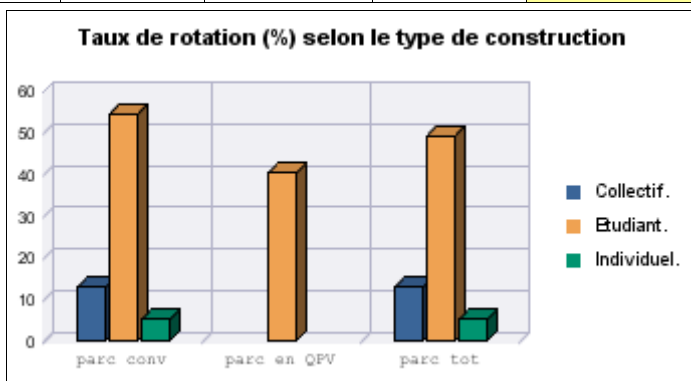
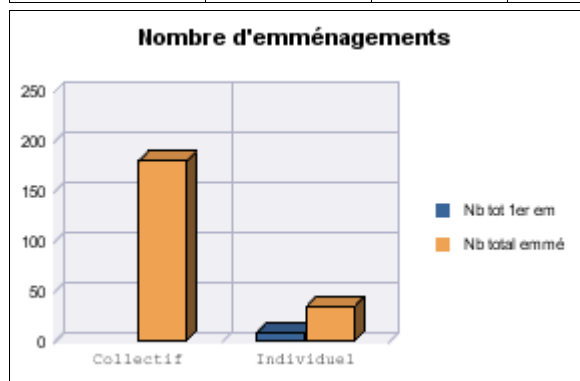



# Vacance et mobilité

## RPLS au 1er janvier 2019

Source : SOeS, Répertoire du parc locatif social (RPLS)

Zone interrogée : 247600596-CA Havraise (Co.D.A.H.) (zonage : Epci\_2018)

Zonage réf :

### Vacance au 1er janvier de l'année

Type de construction	Dénombrement			Taux de vacance (%)			Total parc dans zone ref
	Nb total lgt du parc	Nb logts vacants	Nb logts vides	Dans parc conv	Dans parc en QPV	Dans total parc	
Collectif	33 805	1 138	821	3,58	5,25	3,5	
Etudiant	479						
Individuel	2 830	16	164	0,56	0,43	0,6	
<b>Ensemble</b>	<b>37 114</b>	<b>1 154</b>	<b>985</b>	<b>3,37</b>	<b>5,09</b>	<b>3,28</b>	

Nombre de logements non occupés

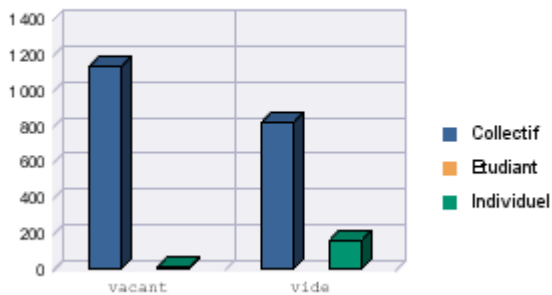

Taux de vacance (%) selon le type de construction

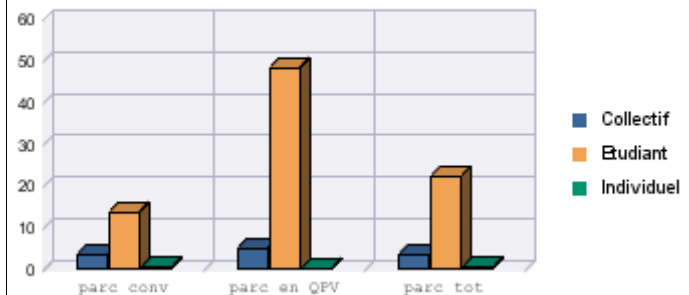

### Emménagement et rotation au cours de l'année précédente

Type de construction	Dénombrement			Taux de rotation (%)			taux de rotation dans ref
	Nb total lgt du parc	Nb total d'emménagement	Nb tot 1er emménagement	taux sur parc conv	taux sur parc en QPV	taux sur total parc	
Collectif	33 805	3 850	302	11,03	10,61	11,02	
Etudiant	479						
Individuel	2 830	176	6	5,65	8,14	6,42	
<b>Ensemble</b>	<b>37 114</b>	<b>4 026</b>	<b>308</b>	<b>10,65</b>	<b>10,53</b>	<b>10,67</b>	

Nombre d'emménagements

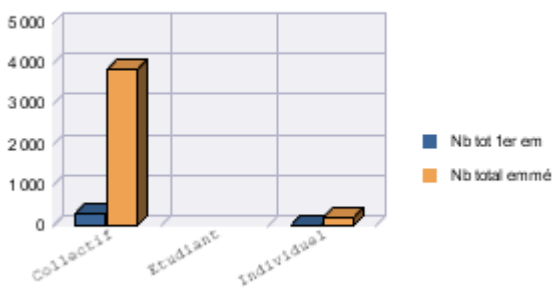

Taux de rotation (%) selon le type de construction

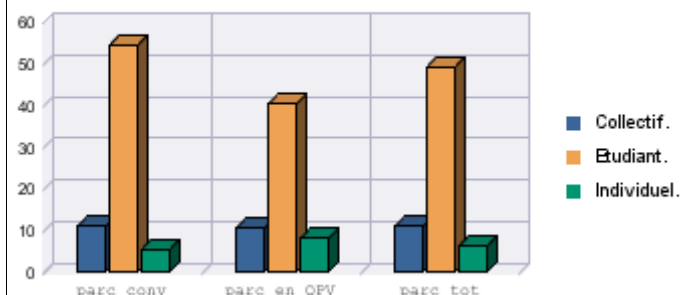



# Vacance et mobilité

## RPLS au 1er janvier 2019

Source : SOeS, Répertoire du parc locatif social (RPLS)

Zone interrogée : 247600604-CC de Londinières (zonage : Epci\_2018)

Zonage réf :

Vacance au 1er janvier de l'année							
Type de construction	Dénombrement			Taux de vacance (%)			Total parc dans zone ref
	Nb total lgt du parc	Nb logts vacants	Nb logts vides	Dans parc conv	Dans parc en QPV	Dans total parc	
Collectif	35		4				
Individuel	85	3		3,53		3,53	
<b>Ensemble</b>	<b>120</b>	<b>3</b>	<b>4</b>	<b>2,59</b>		<b>2,59</b>	

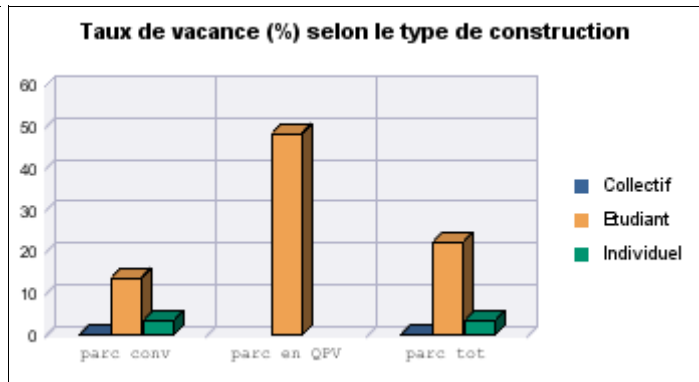
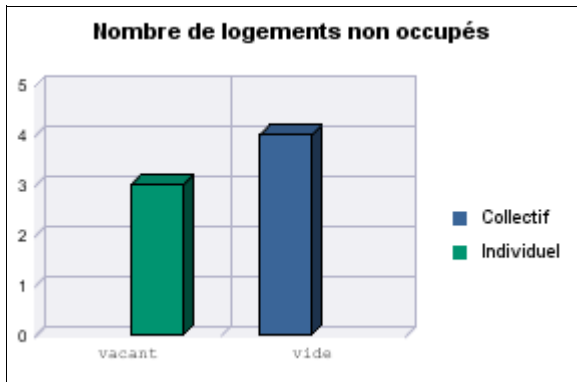

Emménagement et rotation au cours de l'année précédente							
Type de construction	Dénombrement			Taux de rotation (%)			taux de rotation dans ref
	Nb total lgt du parc	Nb total d'emménagement	Nb tot 1er emménagement	taux sur parc conv	taux sur parc en QPV	taux sur total parc	
Collectif	35	3		9,68		9,68	
Individuel	85	10		11,76		11,76	
<b>Ensemble</b>	<b>120</b>	<b>13</b>		<b>11,21</b>		<b>11,21</b>	

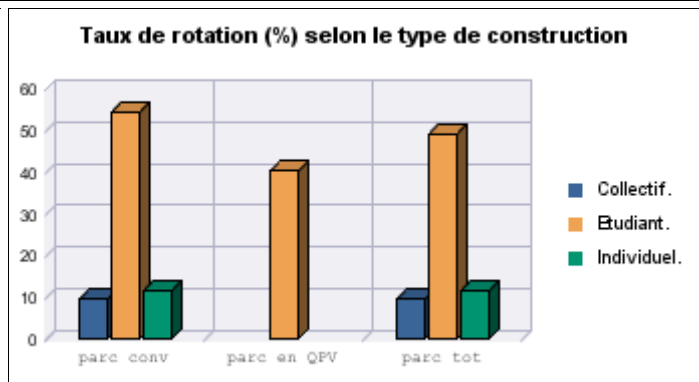
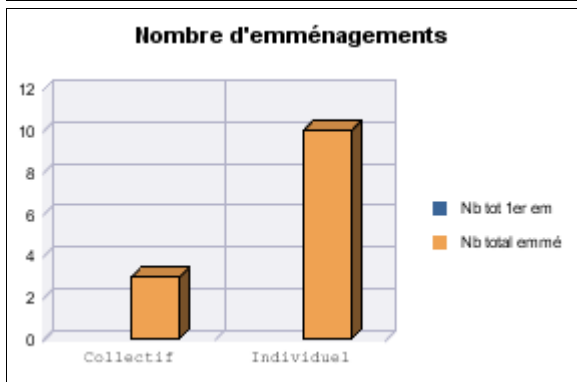



# Vacance et mobilité

## RPLS au 1er janvier 2019

Source : SOeS, Répertoire du parc locatif social (RPLS)

Zone interrogée : 247600620-CC de la Région d'Yvetot (zonage : Epci\_2018)

Zonage réf :

### Vacance au 1er janvier de l'année

Type de construction	Dénombrement			Taux de vacance (%)			Total parc dans zone ref
	Nb total lgt du parc	Nb logts vacants	Nb logts vides	Dans parc conv	Dans parc en QPV	Dans total parc	
Collectif	1 530	14	7	0,94		0,93	
Individuel	662	8	8	1,31		1,28	
<b>Ensemble</b>	<b>2 192</b>	<b>22</b>	<b>15</b>	<b>1,04</b>		<b>1,03</b>	

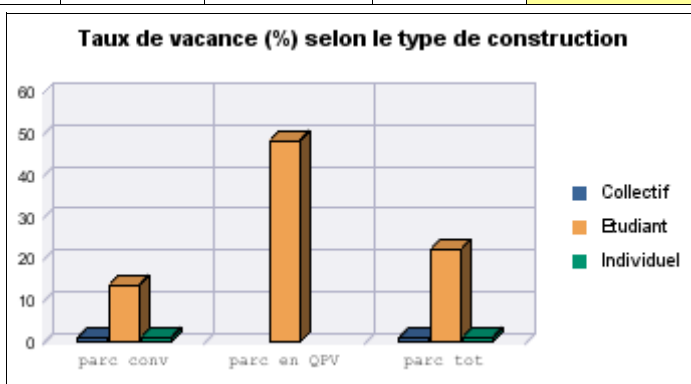
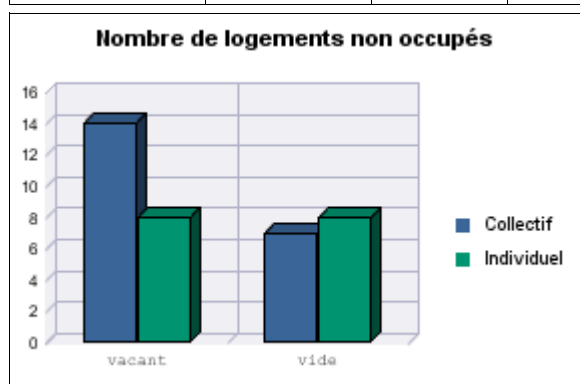

### Emménagement et rotation au cours de l'année précédente

Type de construction	Dénombrement			Taux de rotation (%)			taux de rotation dans ref
	Nb total lgt du parc	Nb total d'emménagement	Nb tot 1er emménagement	taux sur parc conv	taux sur parc en QPV	taux sur total parc	
Collectif	1 530	171		11,42		11,38	
Individuel	662	43	2	6,71		6,58	
<b>Ensemble</b>	<b>2 192</b>	<b>214</b>	<b>2</b>	<b>10,06</b>		<b>9,97</b>	

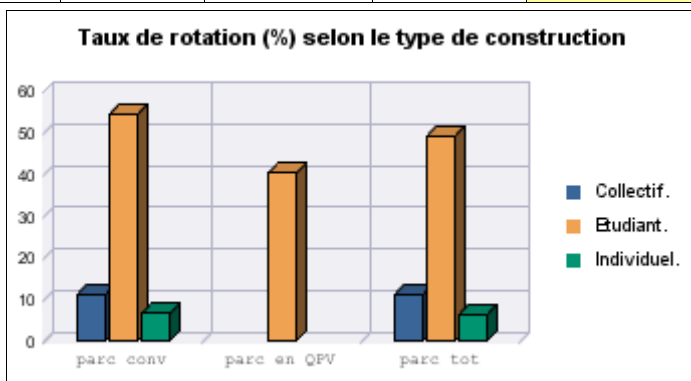
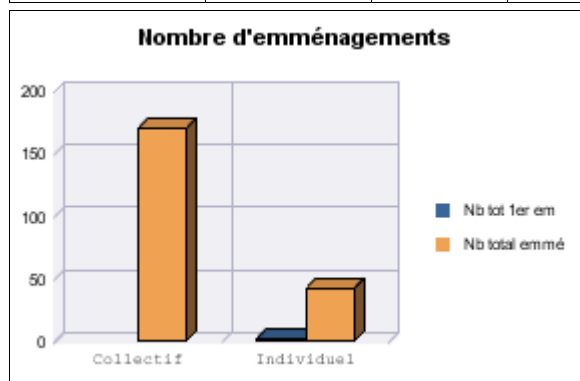



# Vacance et mobilité

## RPLS au 1er janvier 2019

Source : SOeS, Répertoire du parc locatif social (RPLS)

Zone interrogée : 247600646-CC Caux - Austreberthe (zonage : Epci\_2018)

Zonage réf :

Vacance au 1er janvier de l'année							
Type de construction	Dénombrement			Taux de vacance (%)			Total parc dans zone ref
	Nb total lgt du parc	Nb logts vacants	Nb logts vides	Dans parc conv	Dans parc en QPV	Dans total parc	
Collectif	2 827	23	144	0,9	1,54	0,88	
Individuel	612	1	7	0,17		0,17	
<b>Ensemble</b>	<b>3 439</b>	<b>24</b>	<b>151</b>	<b>0,76</b>	<b>1,54</b>	<b>0,75</b>	

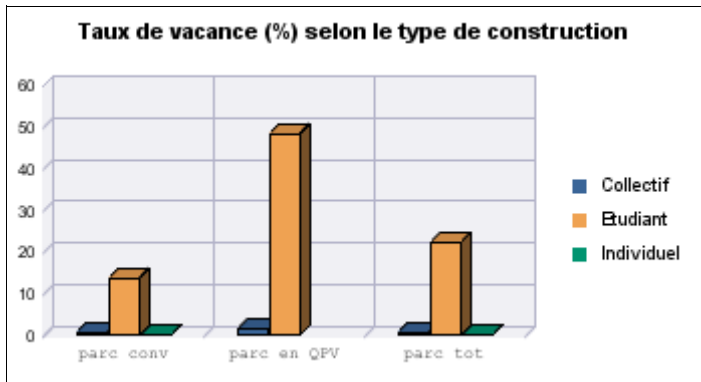
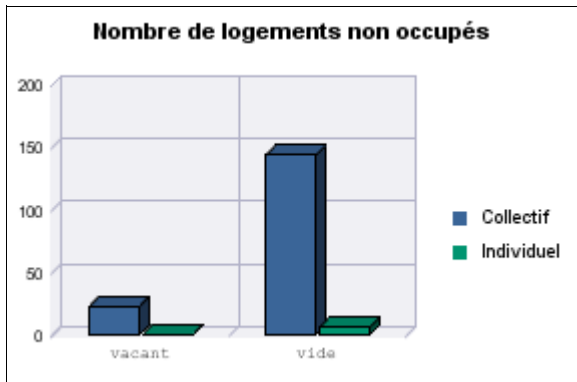

Emménagement et rotation au cours de l'année précédente							
Type de construction	Dénombrement			Taux de rotation (%)			taux de rotation dans ref
	Nb total lgt du parc	Nb total d'emménagement	Nb tot 1er emménagement	taux sur parc conv	taux sur parc en QPV	taux sur total parc	
Collectif	2 827	360	21	12,99	13,85	13,07	
Individuel	612	30	6	4,06		4,05	
<b>Ensemble</b>	<b>3 439</b>	<b>390</b>	<b>27</b>	<b>11,3</b>	<b>13,85</b>	<b>11,39</b>	

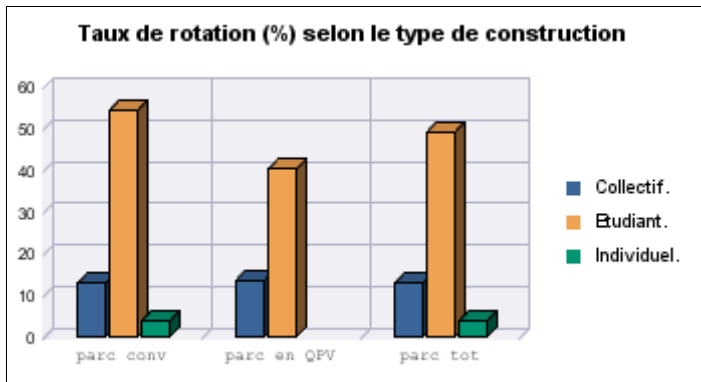
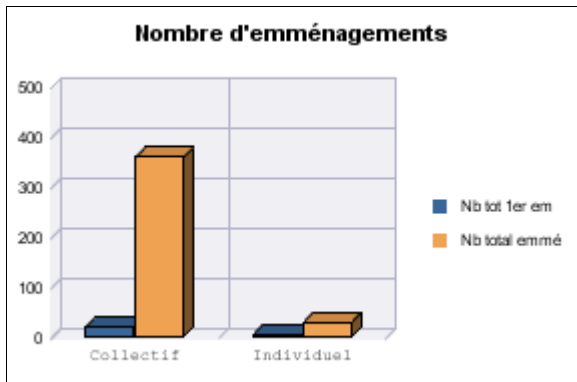





# Vacance et mobilité

## RPLS au 1er janvier 2019

Source : SOeS, Répertoire du parc locatif social (RPLS)

Zone interrogée : 247600729-CC Falaises du Talou (zonage : Epci\_2018)

Zonage réf :

Vacance au 1er janvier de l'année							
Type de construction	Dénombrement			Taux de vacance (%)			Total parc dans zone ref
	Nb total lgt du parc	Nb logts vacants	Nb logts vides	Dans parc conv	Dans parc en QPV	Dans total parc	
Collectif	316	26	8	8,52		8,52	
Individuel	492	3	11	0,68		0,68	
<b>Ensemble</b>	<b>808</b>	<b>29</b>	<b>19</b>	<b>3,9</b>		<b>3,9</b>	

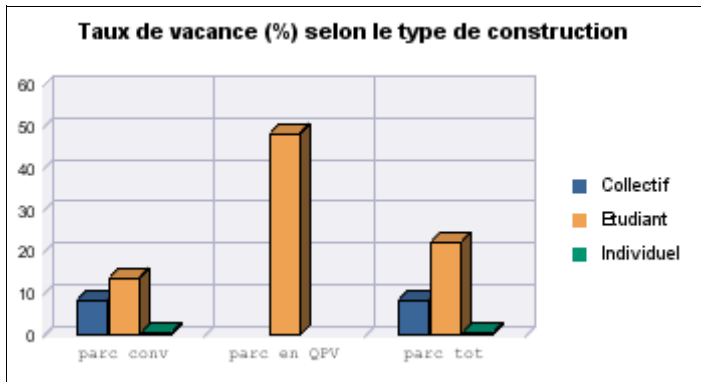
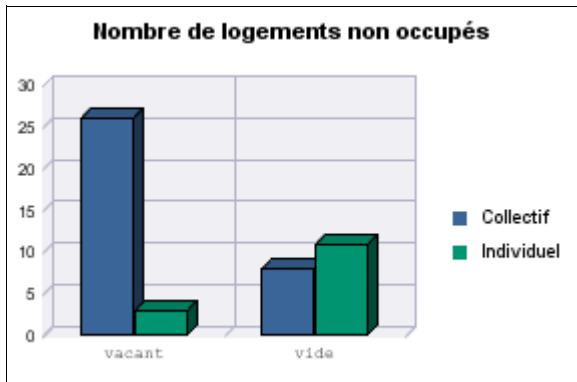

Emménagement et rotation au cours de l'année précédente							
Type de construction	Dénombrement			Taux de rotation (%)			taux de rotation dans ref
	Nb total lgt du parc	Nb total d'emménagement	Nb tot 1er emménagement	taux sur parc conv	taux sur parc en QPV	taux sur total parc	
Collectif	316	50	12	12,97		12,97	
Individuel	492	53	21	7,67		7,67	
<b>Ensemble</b>	<b>808</b>	<b>103</b>	<b>33</b>	<b>9,86</b>		<b>9,86</b>	

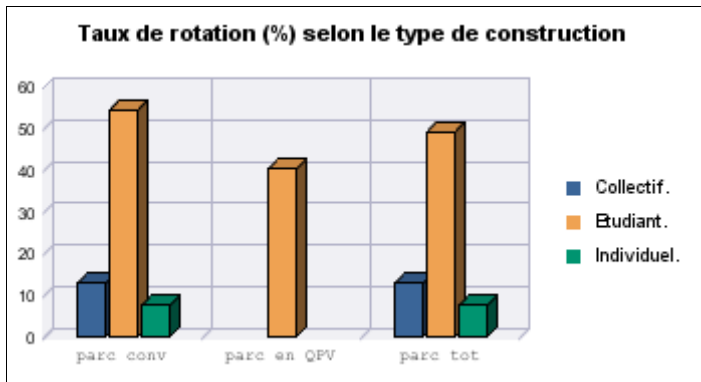
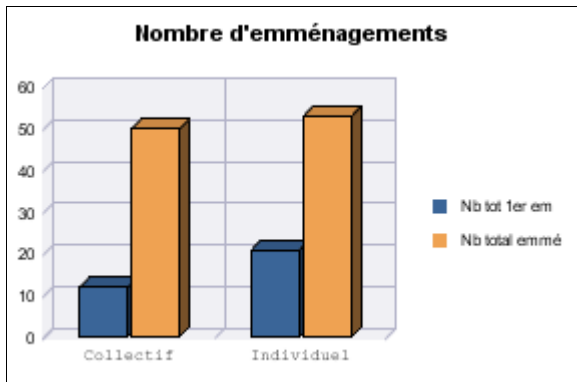



# Vacance et mobilité

## RPLS au 1er janvier 2019

Source : SOeS, Répertoire du parc locatif social (RPLS)

Zone interrogée : 247600786-CA de la Région Dieppoise (zonage : Epci\_2018)

Zonage réf :

### Vacance au 1er janvier de l'année

Type de construction	Dénombrement			Taux de vacance (%)			Total parc dans zone ref
	Nb total lgt du parc	Nb logts vacants	Nb logts vides	Dans parc conv	Dans parc en QPV	Dans total parc	
Collectif	5 477	148	54	2,73	3,01	2,76	
Individuel	1 433	12	15	0,87	1,02	0,87	
<b>Ensemble</b>	<b>6 910</b>	<b>160</b>	<b>69</b>	<b>2,34</b>	<b>2,87</b>	<b>2,37</b>	

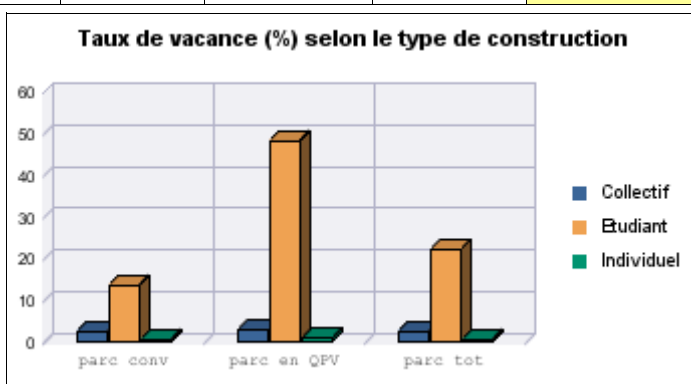
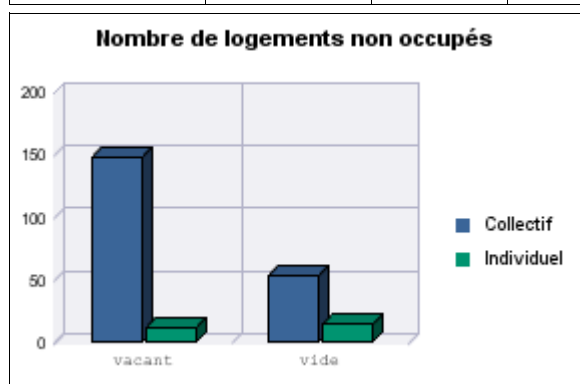

### Emménagement et rotation au cours de l'année précédente

Type de construction	Dénombrement			Taux de rotation (%)			taux de rotation dans ref
	Nb total lgt du parc	Nb total d'emménagement	Nb tot 1er emménagement	taux sur parc conv	taux sur parc en QPV	taux sur total parc	
Collectif	5 477	629	40	11,04	11,05	11,09	
Individuel	1 433	68		4,93	6,09	4,92	
<b>Ensemble</b>	<b>6 910</b>	<b>697</b>	<b>40</b>	<b>9,76</b>	<b>10,71</b>	<b>9,81</b>	

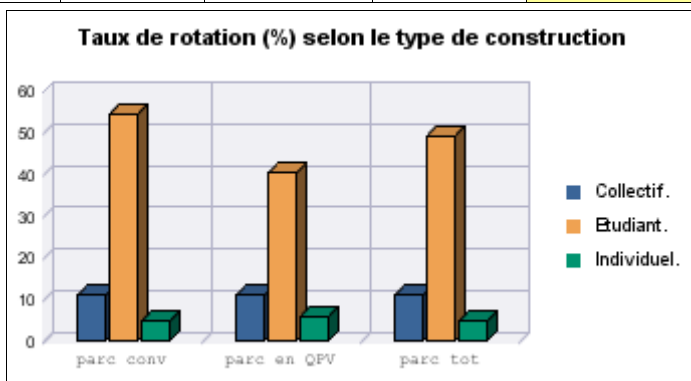
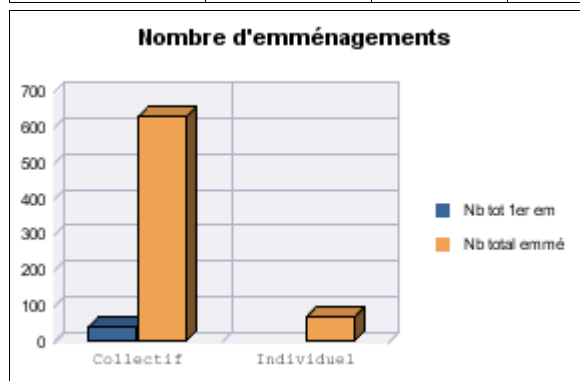

## Sources et définitions

### Description de la fiche territoriale

Dans une ou plusieurs zones et pour une année donnée.

Pour la vacance : le nombre de logements total, de logements vacants et de logements vides sont indiqués selon le type de logement. Le taux de vacance est ventilé par type de logement et par type de parc (conventionné ou ZUS). Le taux de vacance selon le type de logement est comparé à une zone de référence.

Deux histogrammes illustrent ces données.

Pour les emménagements et la mobilité : le nombre de logements total, d'emménagement total et de 1er emménagement sont indiqués selon le type de logement. Le taux de rotation est ventilé par type de logement et par type de parc (conventionné ou ZUS). Le taux de rotation selon le type de logement est comparé à une zone de référence.

Deux histogrammes illustrent ces données.

### Source : Répertoire des logements locatifs des bailleurs sociaux

Le répertoire des logements locatifs des bailleurs sociaux a été créé au 1er janvier 2011 en lieu et place de l'enquête sur le parc locatif social (EPLS) réalisée entre 1987 et 2010 par le Service de l'observation et des statistiques (SOeS) auprès des bailleurs sociaux.

Il a pour objectif de dresser l'état global du parc de logements locatifs de ces bailleurs sociaux au 1er janvier d'une année (nombre de logements, modifications intervenues au cours de l'année écoulée, localisation, taux d'occupation, mobilité, niveau des loyers, financement et conventionnement). Il est alimenté par les informations transmises par les bailleurs sociaux.

Le répertoire ne couvre pas les logements-foyers de personnes âgées, de personnes handicapées, de jeunes travailleurs, de travailleurs migrants, ni les résidences sociales.

### Remarque sur les différences de champ entre RPLS 2011 et RPLS 2012 :

Les bailleurs de moins de 1 000 logements au 1er janvier 2010 ont répondu pour la première fois en 2012. Ces 200 organismes représentent à peu près 1,4% de l'ensemble du parc. Il n'y a pas eu de traitement de la non-réponse sur les données RPLS 2011.

### Définitions des termes

<b>Nombre total de logement du parc</b>	Nombre total de logements du répertoire (on compte les logements dont le mode d'occupation est loué avec contrat de location ou vacant ou vide ou pris en charge par une association, ou occupé avec ou sans contrepartie financière).
<b>Logement vacant</b>	Logement proposé à la location mais non loué
<b>Logement vide</b>	Logement non proposé à la location car en cours de travaux ou en attente de démolition
<b>Taux de vacance : dénominateur</b>	Nombre de logements proposés à la location (c'est à dire loués avec contrat de location ou vacants)
<b>Nb total d'emménagement</b>	Nombre de logements occupés avec contrat de location, avec une date de prise d'effet du bail en N-1
<b>Nb total de 1er emménagement</b>	Nb logements occupés avec contrat de location, avec une date de prise d'effet du bail = N-1 et date de 1ere mise en location = N-1
<b>Taux de rotation : numérateur</b>	Nombre de logements ayant changé d'occupants pour les logements en service avant N-1
<b>Taux de rotation : dénominateur</b>	Nombre de logements occupé avec contrat de location ou vacant, avec année de 1ere mise en location antérieure à N-1 (Nb emménagement - Nb 1er emménagement).
<b>Conventionnement</b>	Indique si le logement est conventionné ou non
<b>QPV (Zus avant 2016)</b>	Indique si le logement est en QPV (Zus avant 2016)