

Zones Naturelles d'Intérêt Ecologique, Faunistique et Floristique de Normandie 250012325 - ESTRAN DE TATIHOU / LA HOUGUE - Zone de type I



- Zone Naturelle d'Intérêt Ecologique, Faunistique et Floristique de type I
- Zone Naturelle d'Intérêt Ecologique, Faunistique et Floristique de type II

Cliquez sur le logo ci-dessous pour accéder aux informations liées au site



Inventaires Nationaux du Patrimoine Naturel

Sources :
© IGN Scan Express
© DREAL-NORMANDIE
Production :
Le 25/04/2017 - DREAL-NORMANDIE

0 0.4 0.8 km



Insertion du site par rapport à la ZNIEFF de types 1 et 2 : 350

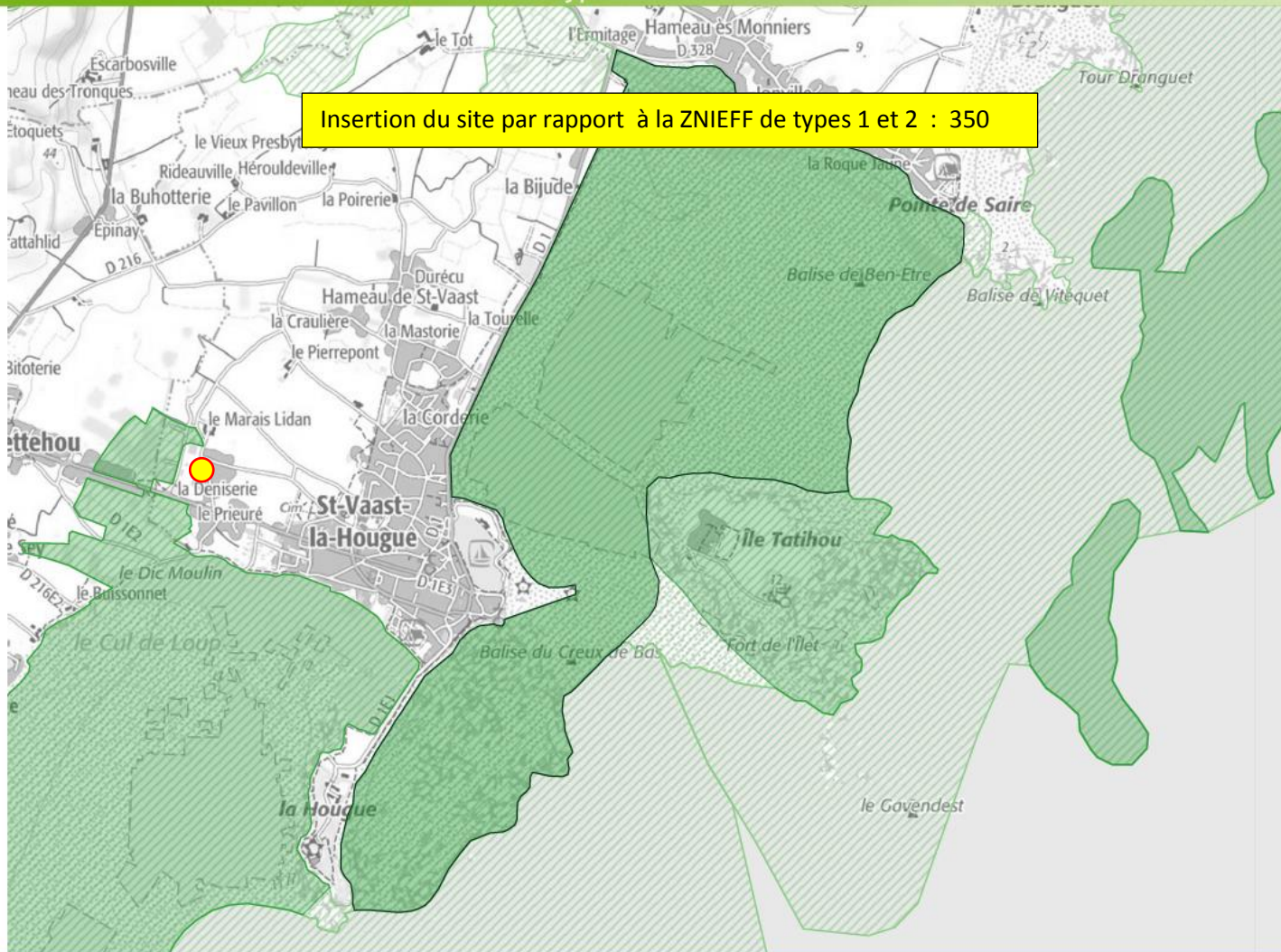

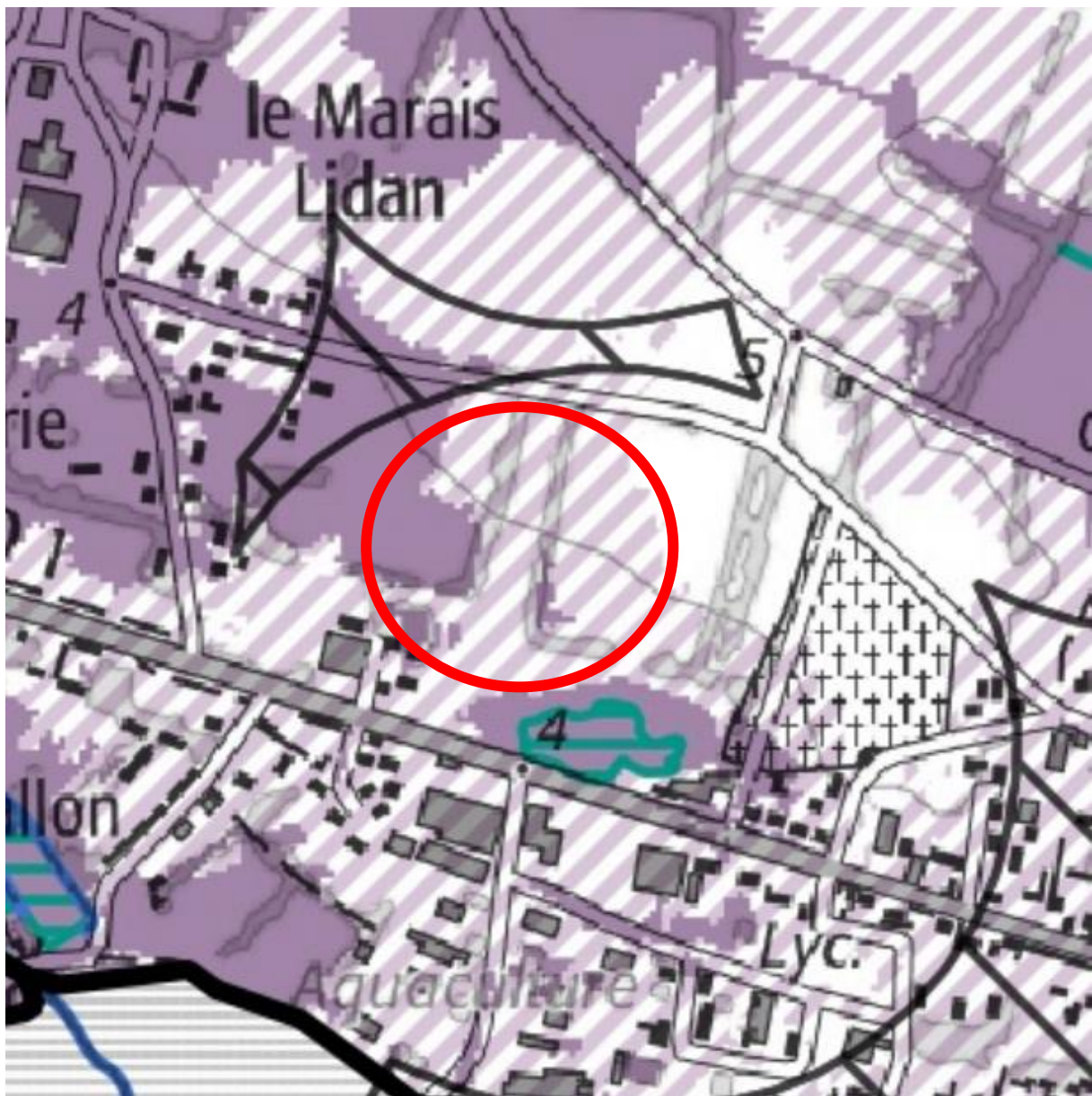

Position du terrain au regard de la zone humide : susceptibilité d'être en zone humide, mais l'étude réalisée par 3 E ingénierie s.a. démontre l'absence de caractères humide des terrains concernés.

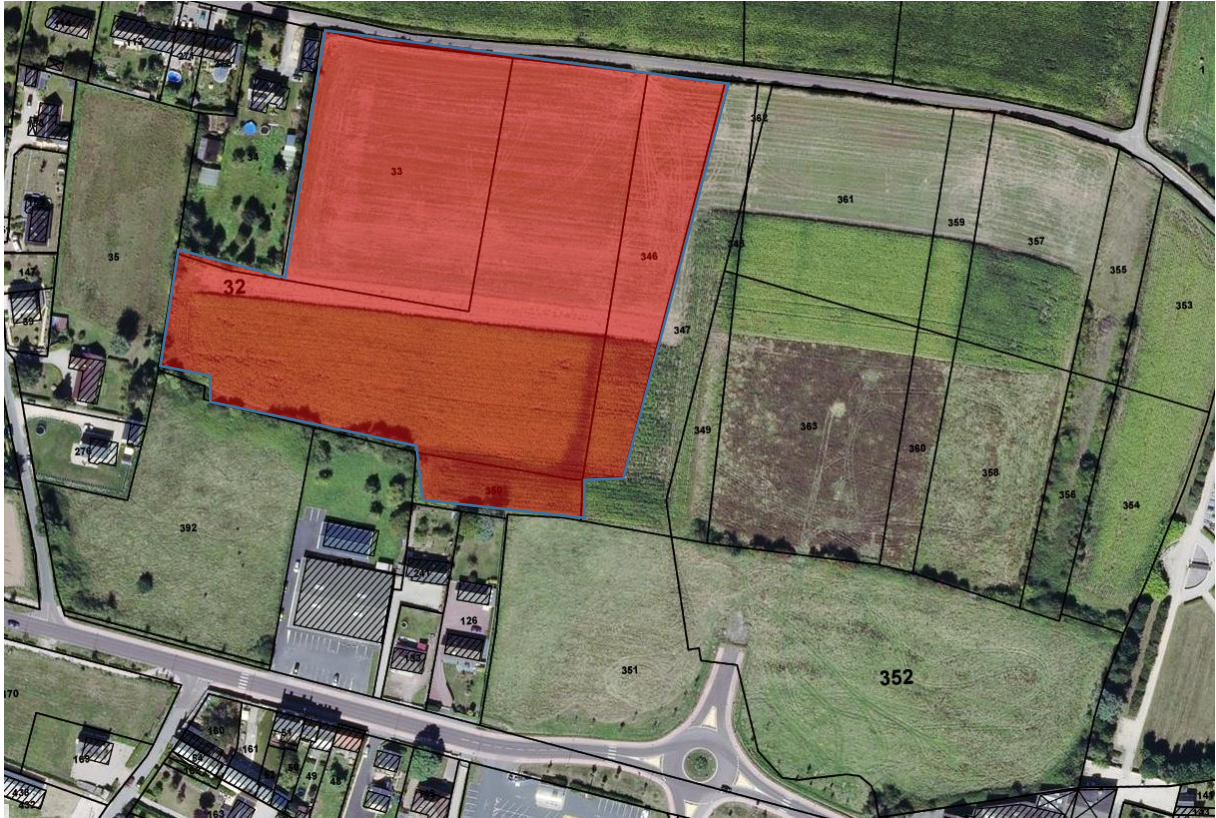

Position des parcelles concernées par le projet



Plan cadastral des parcelles concernées par le projet



Photo A : vers l'Est



Photo B – vers l’Ouest

Il s’agit de terrains agricoles qui ont été cultivés avec des graminées.

PLAN DE CHARGEMENT

- 81 garages
- 1 Collectif de 137 logements
- 146 parkings
- 1 salle commune de 600m²



implantation par rapport aux voies :
soit à l'alignement,
soit en retrait maximal de 5m de l'alignement

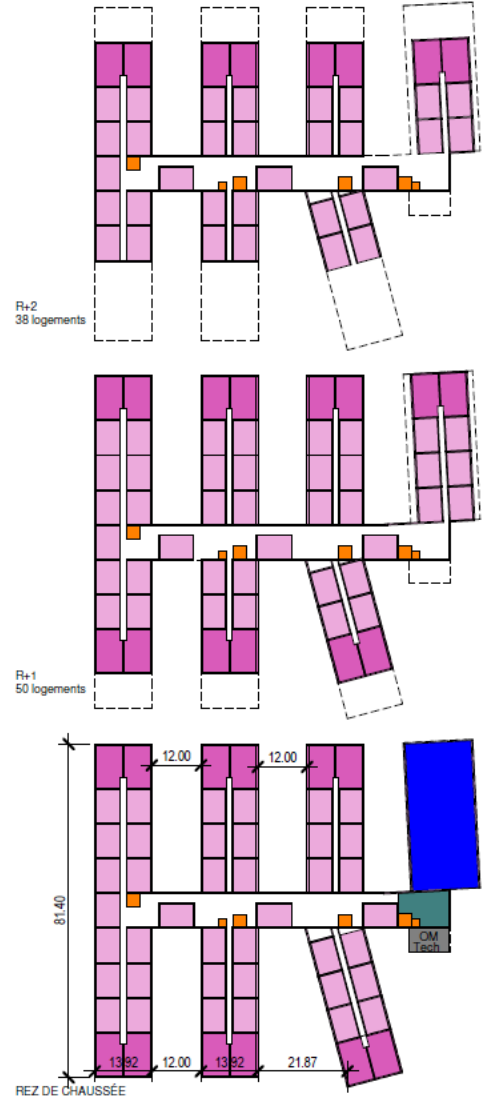

02/05/2019
JC



Ce plan est la propriété exclusive de la Snc GCI INGÉNIERIE. Il ne peut être transmis ou recopié, sans autorisation, sous peine de poursuites judiciaires.

-  ZONE 1 - GARAGES
-  ZONE 2 - COMMERCES
-  ZONE 3 - LOGEMENTS

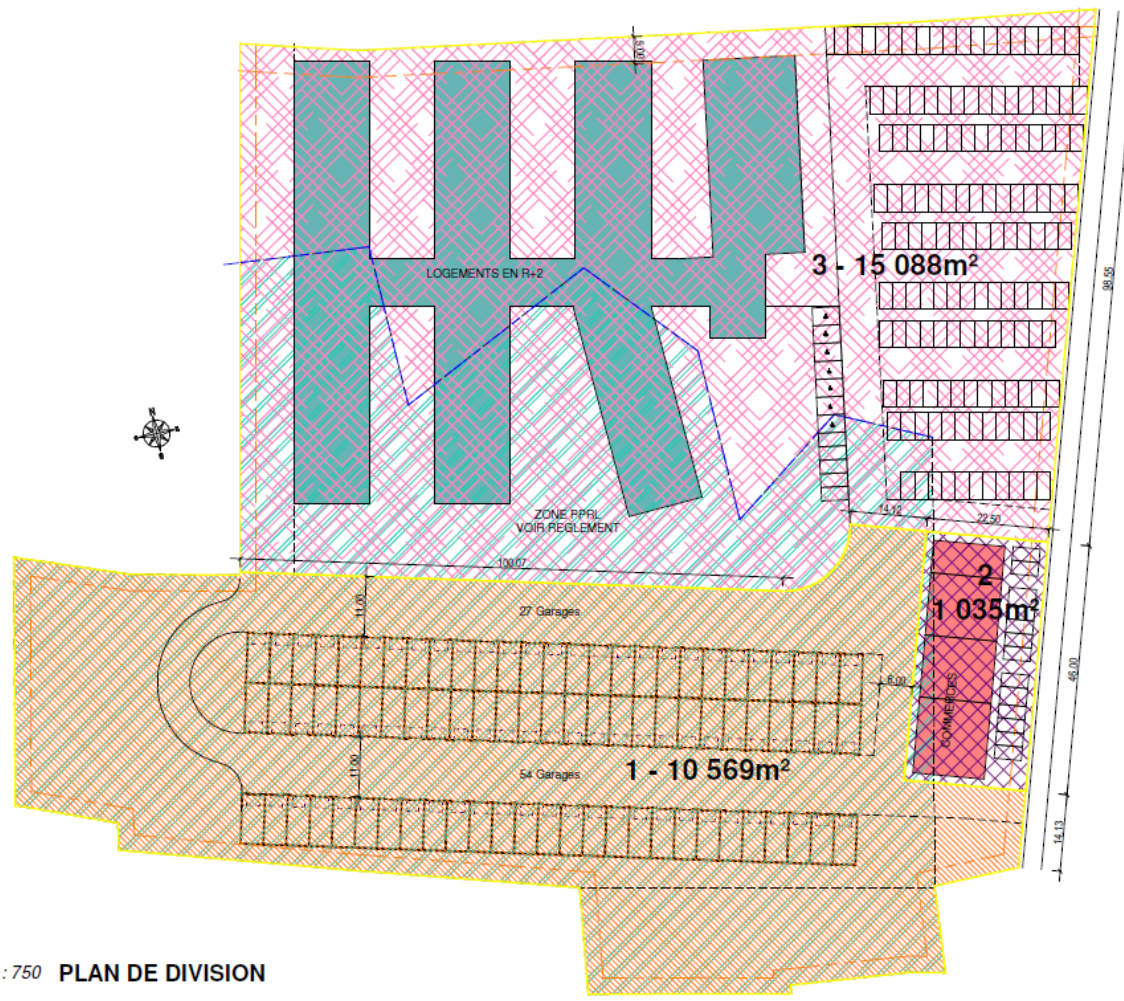

Ce plan est la propriété exclusive de la Snc GCI INGÉNIERIE. Il ne peut être transmis ou recopié, sans autorisation, sous peine de poursuites judiciaires.

1 : 750 PLAN DE DIVISION