

**IDENTIFICATION DU BIEN**

**DESIGNATION.**

A TOURVILLE-LES-IFS (SEINE-MARITIME) 76400 La Miauterie.  
Une parcelle de terre  
Figurant ainsi au cadastre :

Section	N°	Lieudit	Surface
ZA	28	La Miauterie	02 ha 84 a 10 ca

**PROPRIETE JOUISSANCE.**

L'**ACQUEREUR** est propriétaire du **BIEN** à compter du jour de la signature.  
Il en a la jouissance à compter du même jour par la prise de possession réelle, les parties déclarant que le **BIEN** est entièrement libre de location ou occupation et emplacements quelconques.

**EN FOI DE QUOI** la présente attestation est délivrée pour servir et valoir ce que de droit.

**FAIT A VALMONT (Seine-Maritime)**  
**LE 18 décembre 2020**



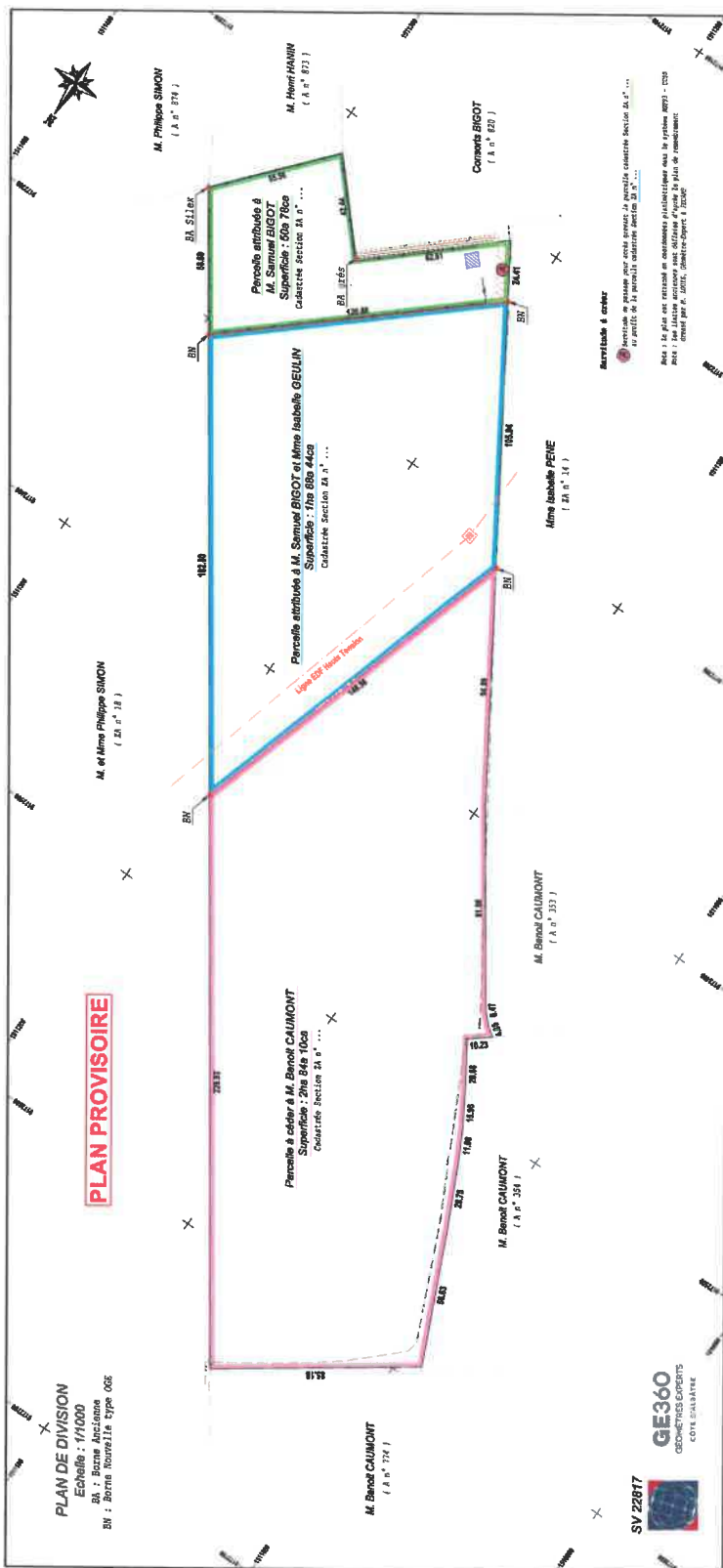

**COMMUNE DE TOURVILLE-LES-IFS**  
"La Mésaulerie"

**Propriété des Consorts BIGOT**  
Cadastré Section ZA n° 15 pour 5ha 03a 30ca

**PLAN DE DIVISION**

**EXTRAIT DU PLAN CADASTRAL**  
Echelle : 1/5000

**PLAN DE SITUATION**

SV22817 00

Date : 11/08/2020

DMS : 1108/2020

GE360  
GEOMETRES-SURPRTS  
COTE CALVAIRE

SV22817

GE360  
GEOMETRES-SURPRTS  
COTE CALVAIRE

Street QUIMOU - Bland SARTUS - Olivier JAMETIER - Justine FOUCHER  
Boulevard de la Gare 77000 MONTAIGNEY SUR CLAY  
M. 03 28 97 27 48 - mail : contact@geometres-surperts.fr  
Responsable projet : Sabine GIBOU

# PLAN DE DIVISION

Echelle : 1/1000

BA : Borne Ancienne  
BN : Borne Nouvelle type OGE

M. et Mme Philippe SIMON  
( ZA n° 18 )

Parcelle à céder à M. et Mme Benoit CAUMONT  
Superficie : 2ha 84a 10ca  
Cadastrée Section ZA n° 28

Parcelle attribuée à M. San  
Superficie  
Cadastré

M. Benoit CAUMONT  
( A n° 774 )

M. Benoit CAUMONT  
( A n° 354 )

M. Benoit CAUMONT  
( A n° 353 )

BN

182.80

228.92

85.18

145.56

56.63

28.75

11.00

15.96

20.08

10.23

81.08

94.89

4.85 6.47

BN

SV 22817



**GE360**  
GÉOMÈTRES EXPERTS  
CÔTE D'ALBÂTRE

1510900

9172300

9172400

1511000

9172500

1511100

9172700

9172800

1511200

9172900

1511300

9172700

1511000

1510900

9172800

Photo aérienne avec les 2 prises de vue

