

Département :  
ORNE

Commune :  
SAINT-GERMAIN-DES-GROIS

Section : ZH  
Feuille : 000 ZH 01

Échelle d'origine : 1/2000  
Échelle d'édition : 1/2000

Date d'édition : 19/09/2017  
(fuseau horaire de Paris)

Coordonnées en projection : RGF93CC49  
©2016 Ministère de l'Économie et des  
Finances

DIRECTION GÉNÉRALE DES FINANCES PUBLIQUES

-----  
EXTRAIT DU PLAN CADASTRAL  
-----

Le plan visualisé sur cet extrait est géré  
par le centre des impôts foncier suivant :  
PTGC-POLE TOPOGRAPHIQUE  
ET DE GESTION CADASTRALE 12 RUE  
DE L' ENTREPOT 61200  
61200 ARGENTAN  
tél. 02.33.12.26.82 -fax  
cdif.argentan@dgfip.finances.gouv.fr

Cet extrait de plan vous est délivré par :

cadastre.gouv.fr

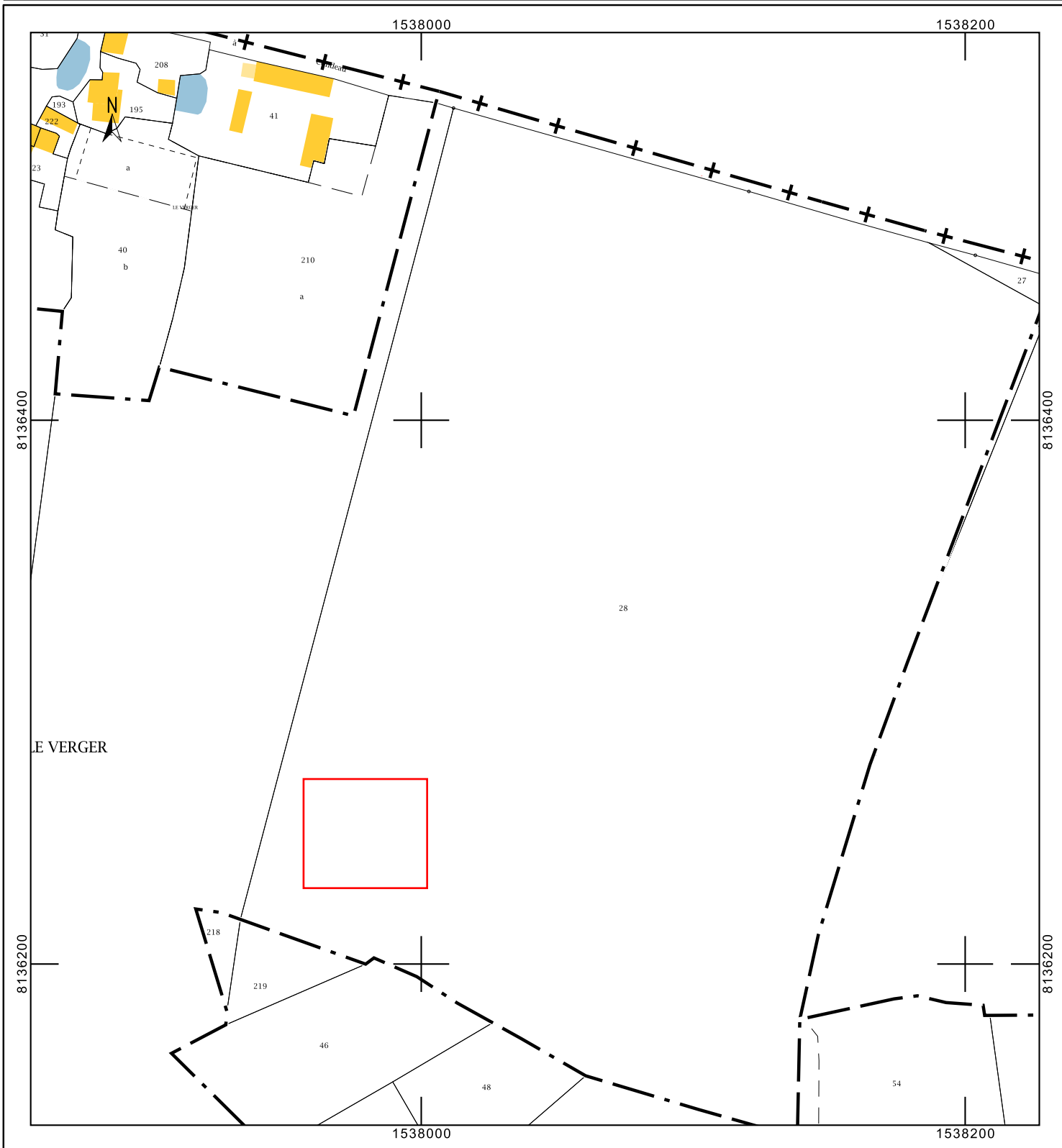

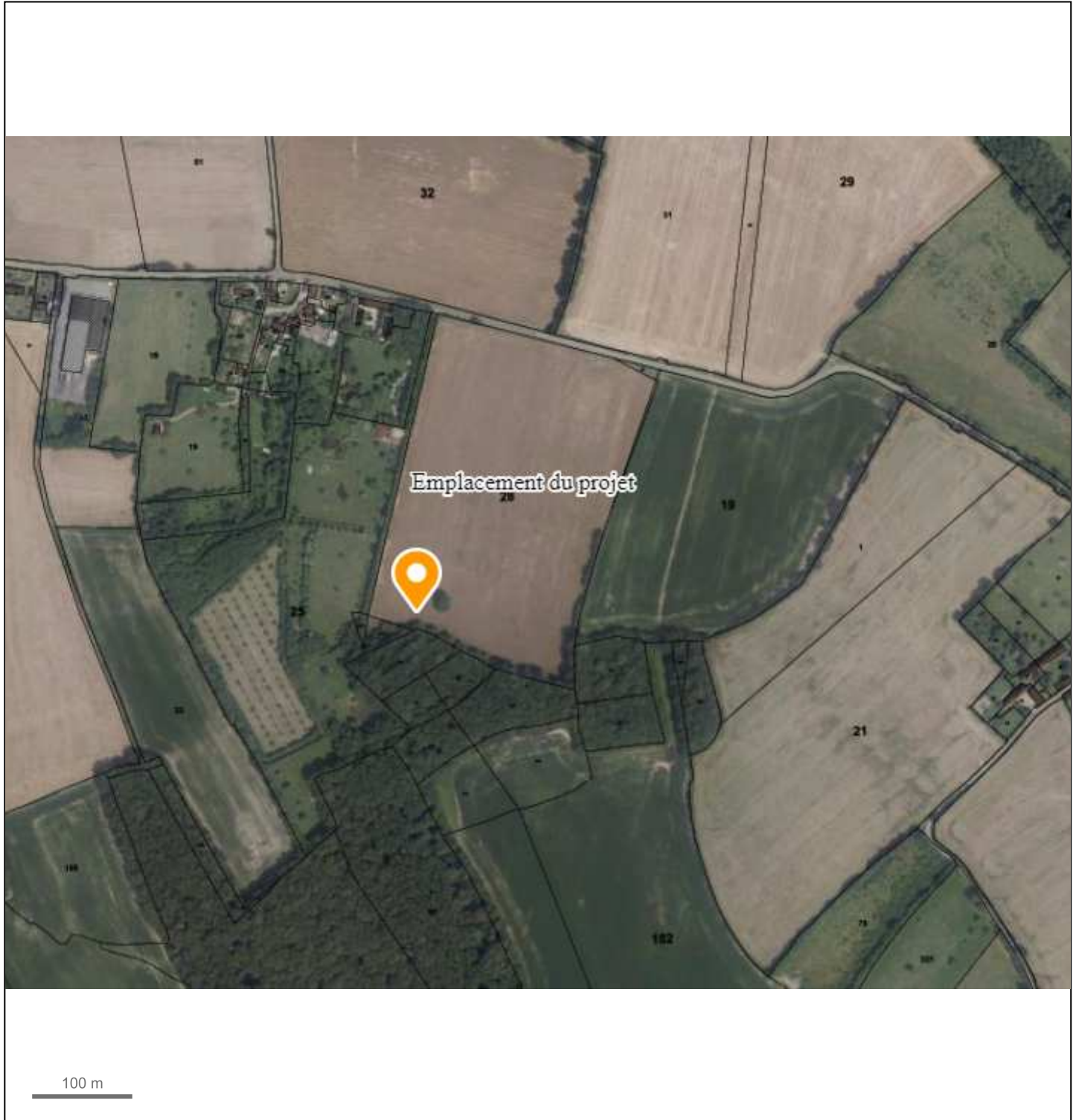



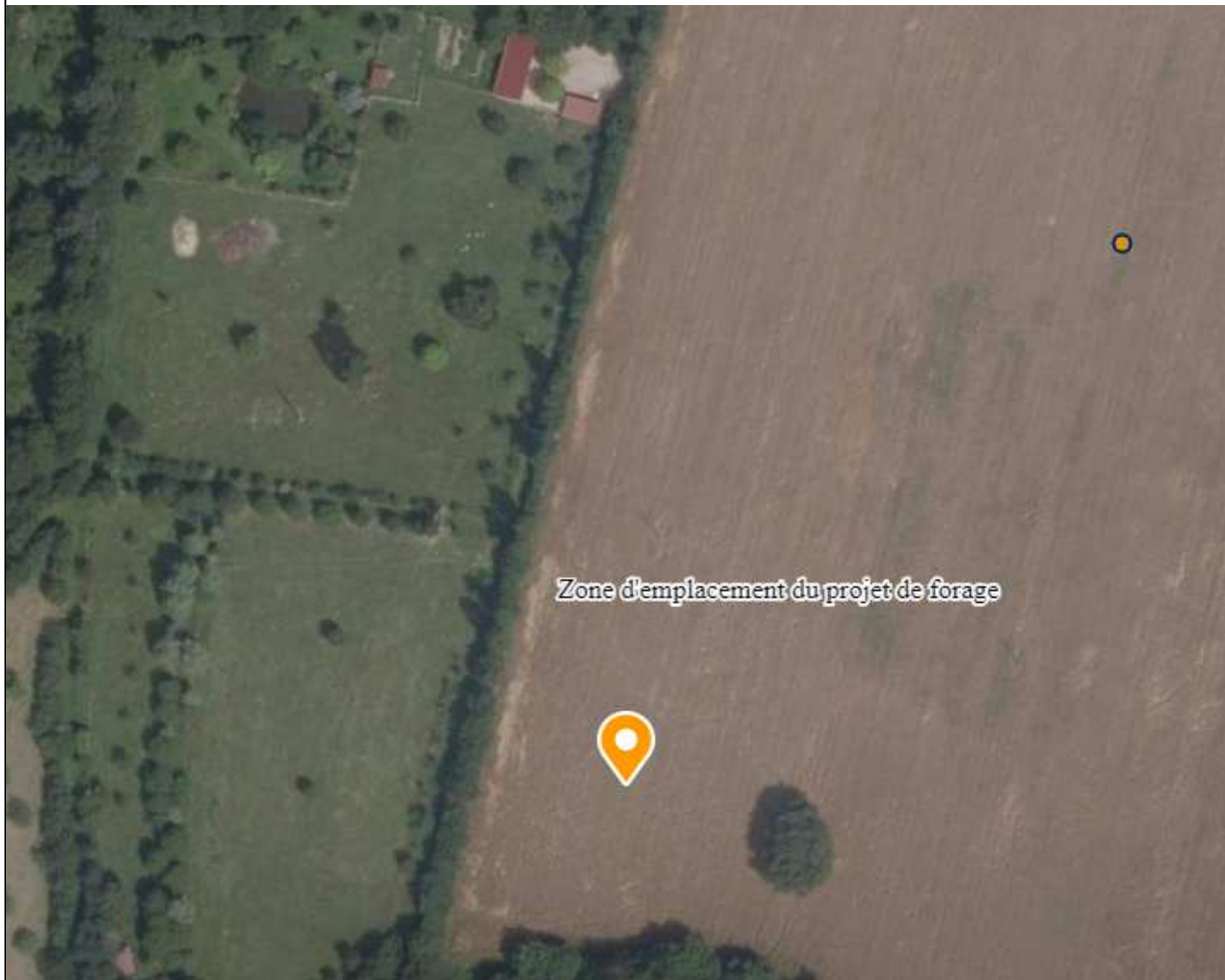

Zone d'emplacement du projet de forage

50 m