

Annexes

Document n°1 : Carte IGN du secteur d'APPENAI SOUS BELLEME (61130)

Document n°2 : Extrait du plan cadastral parcelle B 148 d'APPENAI SOUS BELLEME (61130)

Document n°3 : Coupe forage prévisionnelle

Document n°4 : Fiche masse d'eau n° FRGG124

1. EXTRAIT DE CARTE IGN

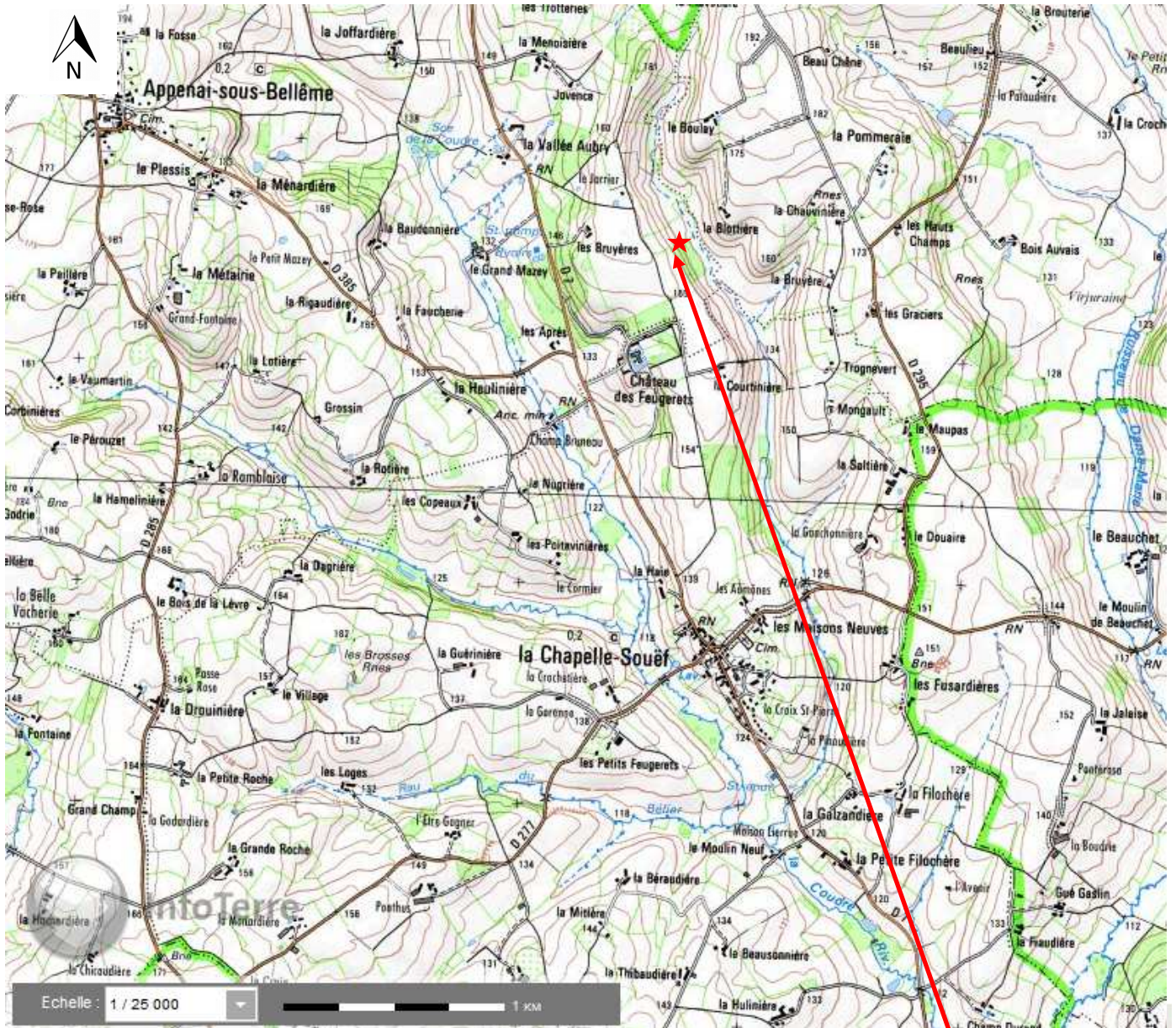

Projet forage M. PIGEON Jean-Marie

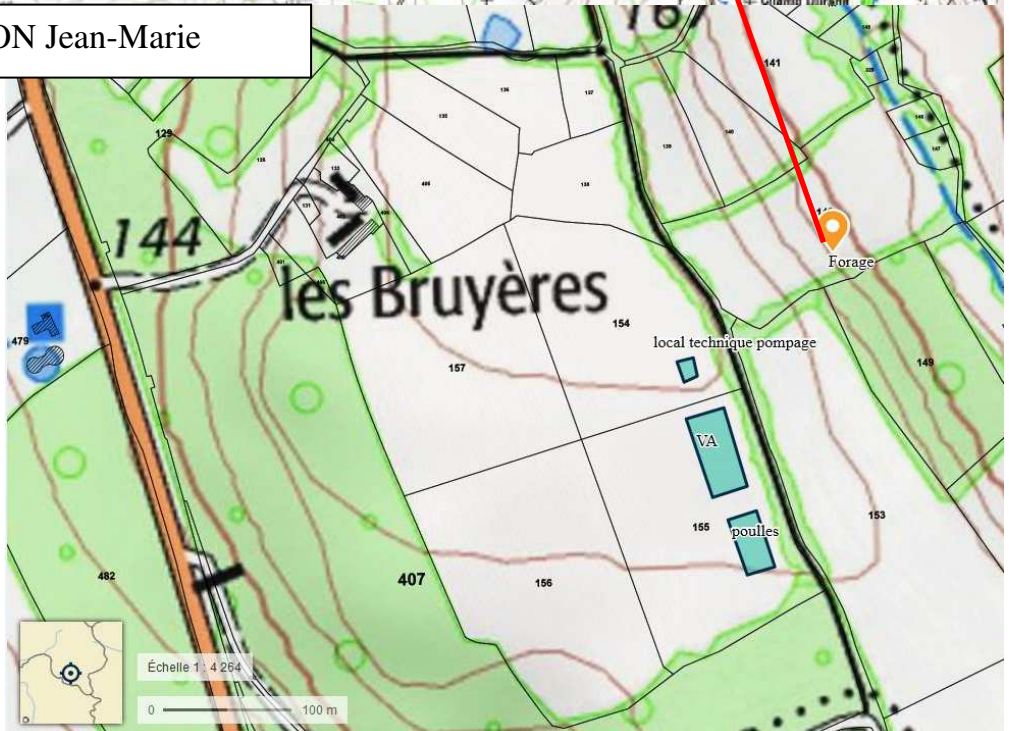

2. PLAN CADASTRAL

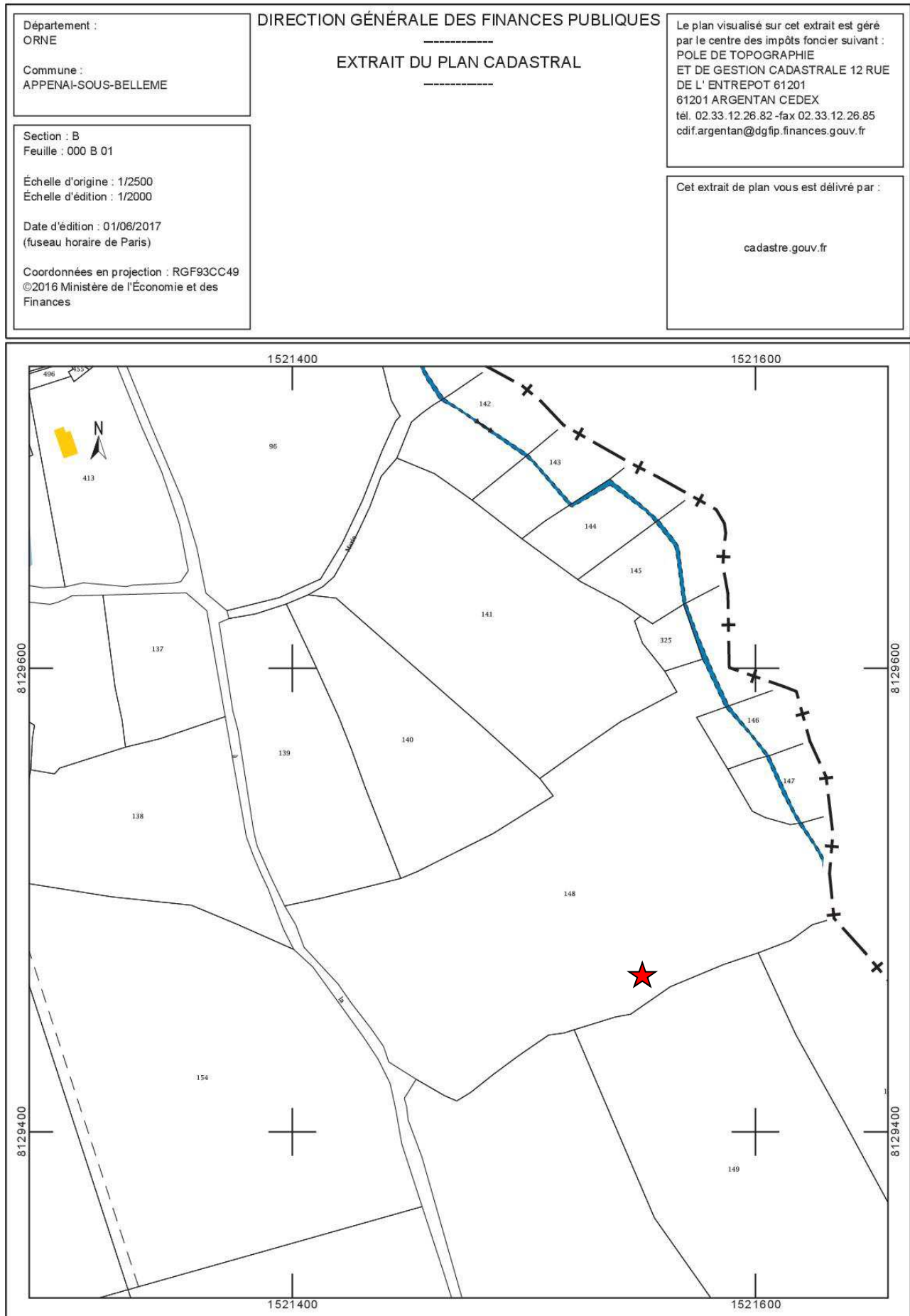

3. COUPE FORAGE PREVISIONNELLE

CISSE FORAGES

TRONCONS de L'OUVRAGE

FORAGE D'EAU

Client:	PIGEON JEAN-MARIE
Maître d'oeuvre:	EFFITERR
Lieu de l'ouvrage :	Les Bruyères
	61130 APPENAI SOUS BELLEME

LITHOLOGIE

De	à	Libellé
0.00	1.00	Terre végétale
1.00	5.00	Argile
5.00	7.00	Calcaire
7.00	10.00	Marnes
10.00	49.00	Calciare
49.00	50.00	Sable

FORAGE

De	à	Ø"	Ømm	Mode de forage	Fluide de forage
0.00	25.00	9"7/8	251.00	Rotary	Boue
25.00	50.00	7"	178.00	M.f.t.	Air

* Reconnaissance

TUBAGE

De	à	Ø"	Ømm	Epais.	Ecra.	Nature du tubage	Type	Slot	Vide %
0.00	15.00	4"7/8	125.00	0.00		Acier-api	Tube-plein		
15.00	45.00	4"7/8	125.00	0.00		Acier-api	Crepine fentes	1.00	
45.00	50.00	4"7/8	125.00	0.00		Acier-api	Tube-plein		

REPLISSAGE

De	à	Ø"	Ømm	Matériau	Nature	Méthode de pose	Texture	Gra. (mm)	Vol. m3
0.00	14.00	4"7/8	125.00	Ciment	Clk	Sous pression			
14.00	15.00	4"7/8	125.00	Billes-argile	Compactonite				
15.00	50.00	4"7/8	125.00	Gravier	Graviers de loire	Gravitaire	Roule		

Epais.=Epaisseur (mm) Ecra.=Résist. à l'ecrasement (bar) Slot (mm) Granul.=Granulométrie Min/Max (mm)

PAGE: 1

FORAGE D'EAU		Travaux réalisés : du : 17/07/2017 au : 17/07/2017	1/1
Client :	PIGEON JEAN-MARIE		
Maitre d'oeuvre :	EFFITERR		
Localisation de l'ouvrage :	Les Bruyères		
	61130 APPENAI SOUS BELLEME		
		Coordonnées de l'ouvrage :	
		Lambert 2 étendu métrique	
		Longitude (X):	470 622
		Latitude (Y):	2 372 691
		Altitude sol (Z):	+155,000 m

Echelle : 1/251

Profondeurs en m au-dessous du repère zéro sol (signe + au-dessus)

Nombre de forages : 1

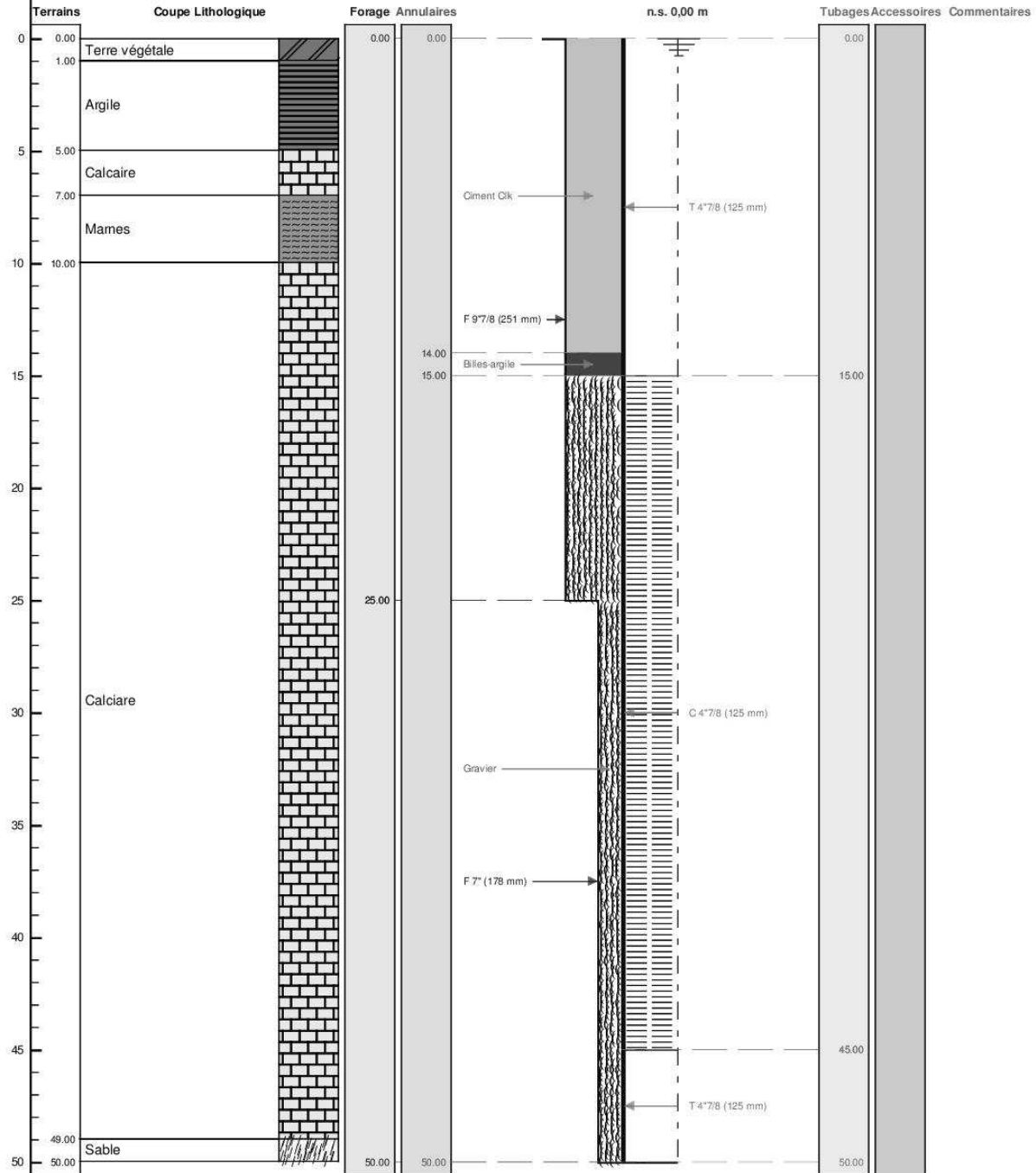

Le/...../..... à
 CERTIFIE CONFORME A L'OUVRAGE EXECUTE
 Tampon et signature du chef d'entreprise

Lambert 2 étendu métrique Long.: 470 622 Lat.: 2 372 691 Alt.: +155,000 m

PAGE: 2

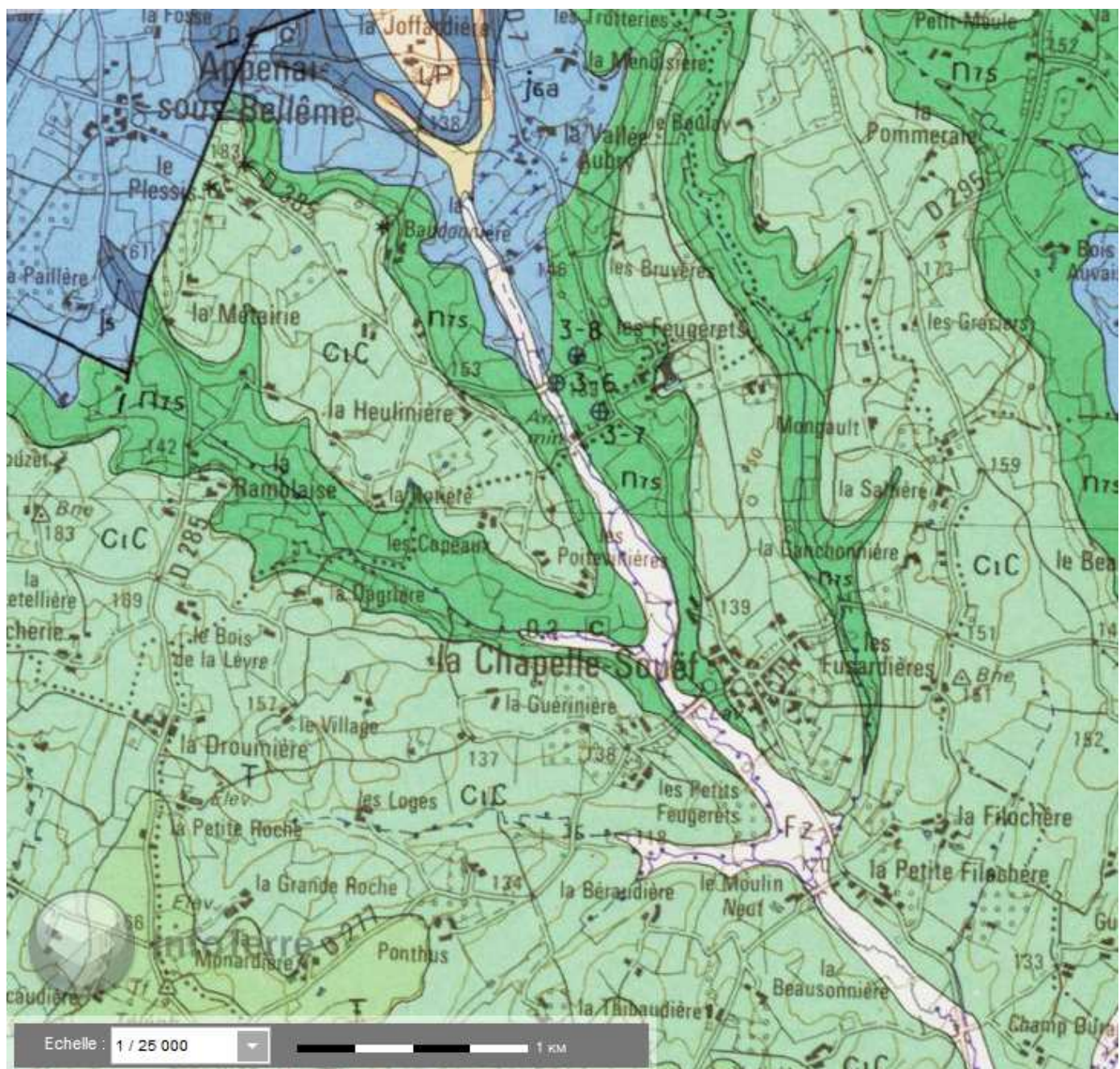

Carte géologique imprimée 1/50 000 (BRGM)

Notation	Description	Services
n7s	Glauconie à <i>Ostrea vesiculosa</i> (Albien supérieur)	

4. FICHE MASSE D'EAU

