

Annexes

Document n°1 : Implantation du projet

Document n°2 : Extrait du plan cadastral parcelle ZC 69 de SAINT PAUL (61100)

Document n°3 : Coupe de forage prévisionnelle

Document n°4 : Fiche masse d'eau n° FRHG213 ex 3213

1. EXTRAIT DE CARTE IGN

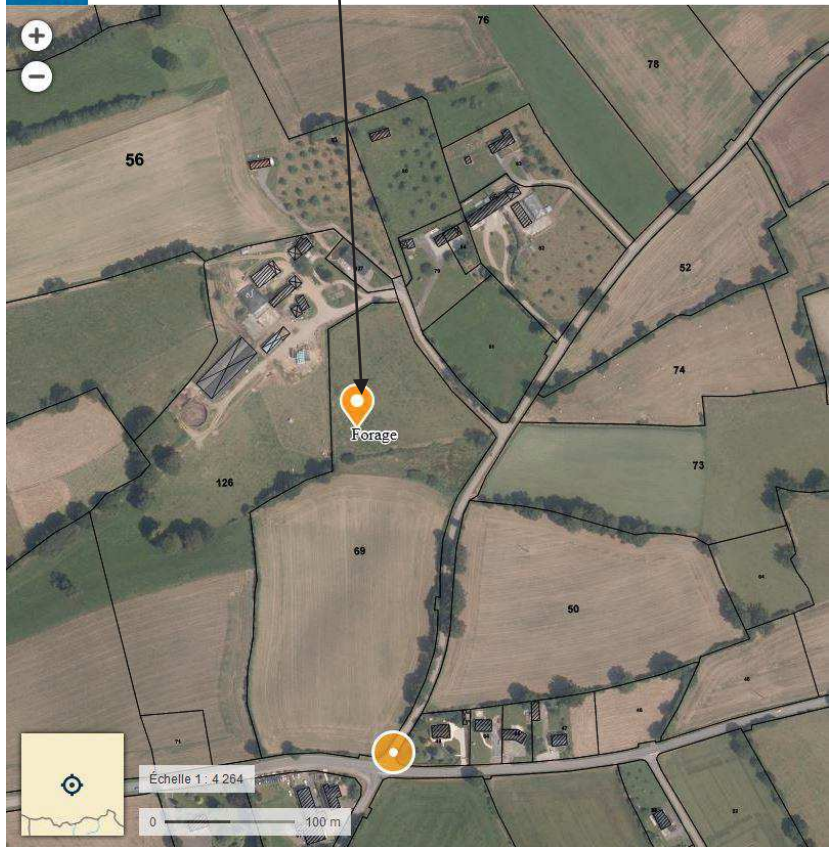
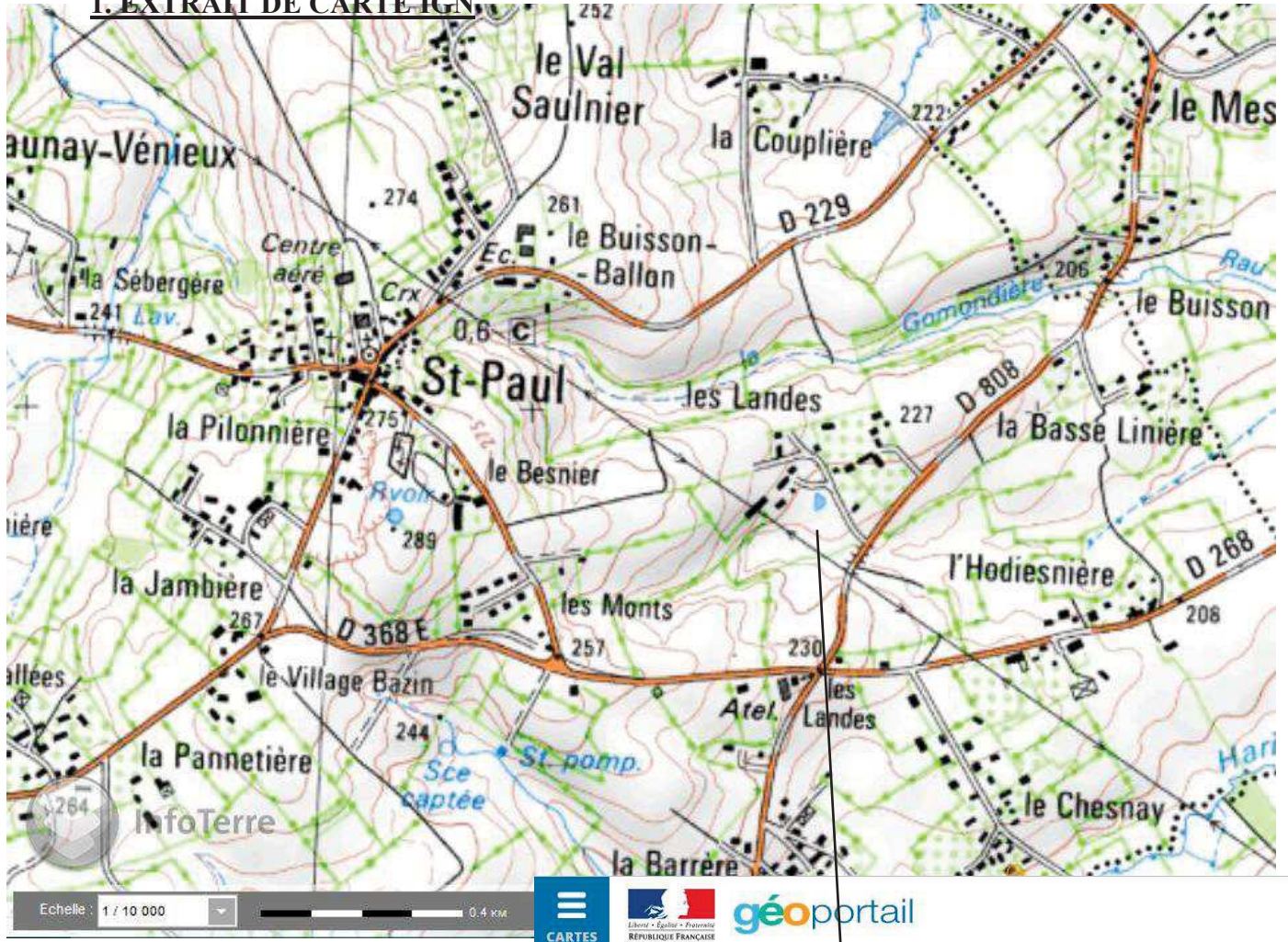

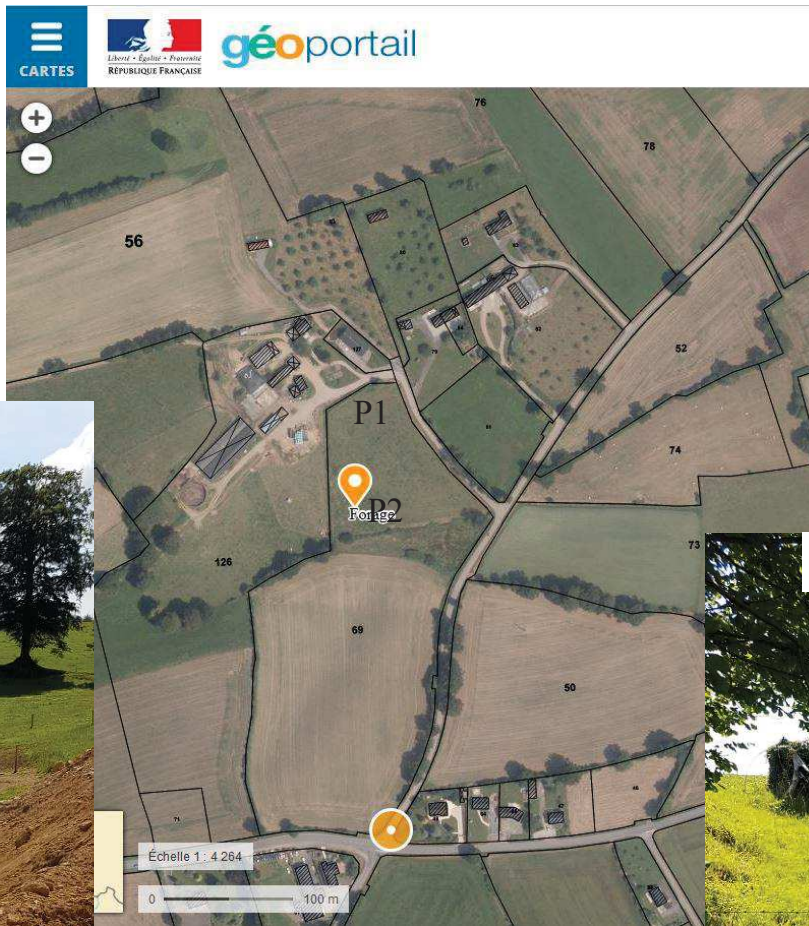

6.6.2017 prise de vue 1 (P1)

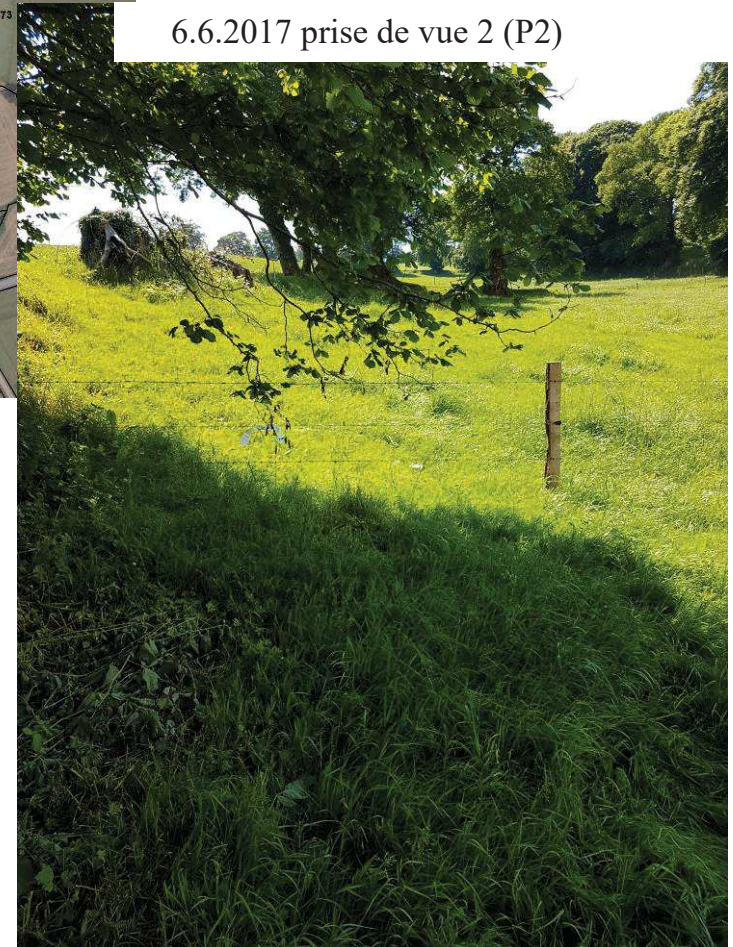

6.6.2017 prise de vue 2 (P2)

2. PLAN CADASTRAL

Département : ORNE	DIRECTION GÉNÉRALE DES FINANCES PUBLIQUES ----- EXTRAIT DU PLAN CADASTRAL -----	Le plan visualisé sur cet extrait est géré par le centre des impôts foncier suivant : PTGC POLE TOPOGRAPHIQUE ET DE GESTION CADASTRALE 12 RUE DE L ENTREPOT 61200 61200 ARGENTAN tél. 02.33.12.26.82 -fax cdf.argentan@dgfip.finances.gouv.fr
Commune : SAINT-PAUL		Cet extrait de plan vous est délivré par : cadastre.gouv.fr
Section : ZC Feuille : 000 ZC 01		
Échelle d'origine : 1/2000 Échelle d'édition : 1/2000		
Date d'édition : 02/06/2017 (fuseau horaire de Paris)		
Coordonnées en projection : RGF93CC49 ©2016 Ministère de l'Économie et des Finances		

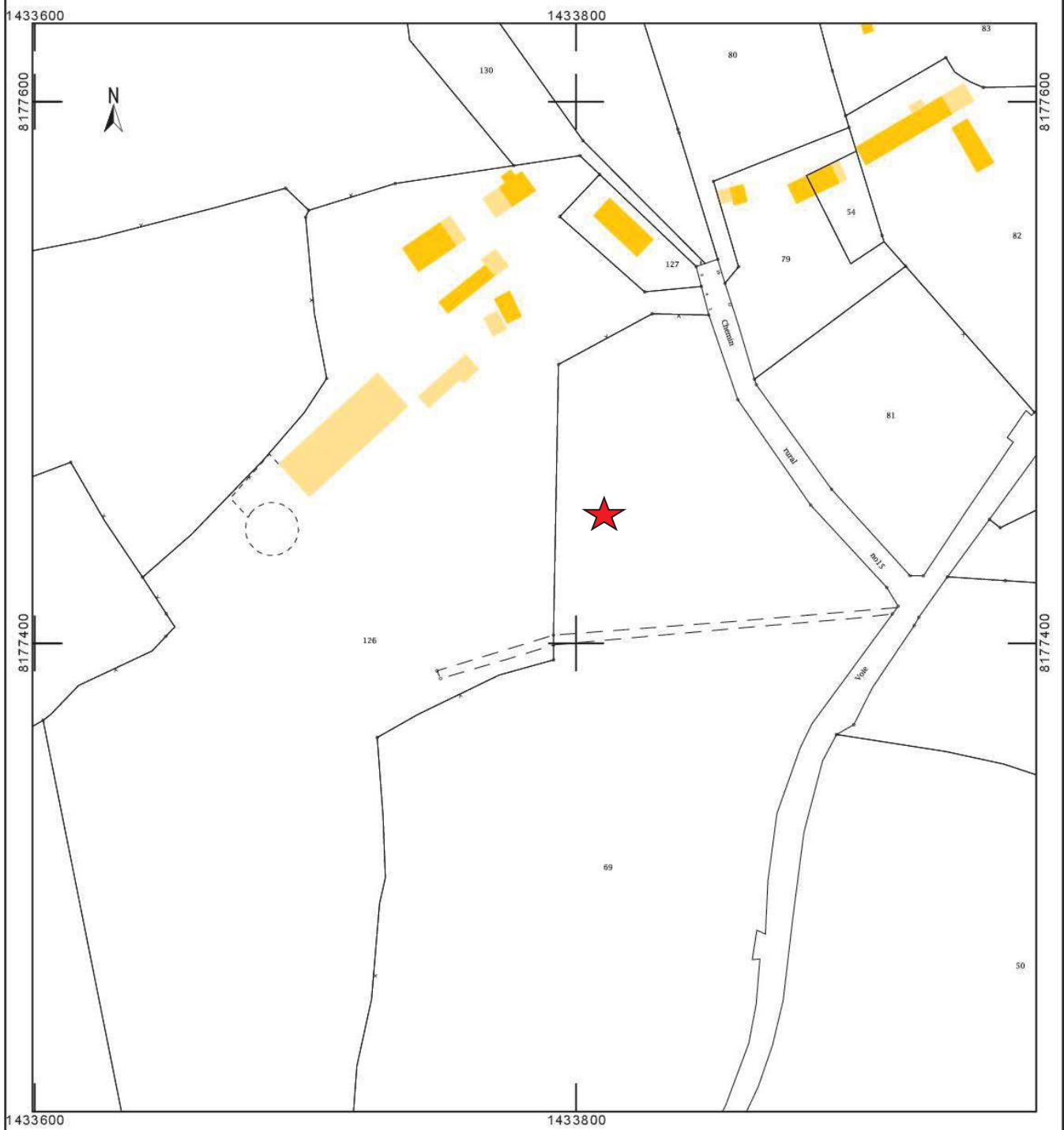

3. COUPE GEOLOGIQUE PREVISIONNELLE

GTR FORAGES

TRONCONS de L'OUVRAGE

FORAGE D'EAU

Client:	EARL MADATI
Maître d'oeuvre:	EFFITERR
Lieu de l'ouvrage :	Les Landes
	61100 ST PAUL

LITHOLOGIE

De	à	Libellé
0.00	1.00	Terre végétale
1.00	90.00	Schistes

FORAGE

De	à	Ø"	Ømm	Mode de forage	Fluide de forage
0.00	10.00	10"	254.00	M.f.t.	Air
10.00	80.00	6"1/2	165.00	M.f.t.	Air

* Reconnaissance

TUBAGE

De	à	Ø"	Ømm	Epais.	Ecra.	Nature du tubage	Type	Slot	Vide %
0.00	10.00	4"7/8	125.00	0.00		P.v.c.	Tube-plein		
10.00	35.00	4"7/8	125.00	0.00		P.v.c.	Crepine fentes	1.00	
35.00	45.00	4"7/8	125.00	0.00		P.v.c.	Tube-plein		
45.00	60.00	4"7/8	125.00	0.00		P.v.c.	Crepine fentes	1.00	
60.00	70.00	4"7/8	125.00	0.00		P.v.c.	Tube-plein		
70.00	80.00	4"7/8	125.00	0.00		P.v.c.	Crepine fentes	1.00	
80.00	90.00	4"7/8	125.00	0.00		P.v.c.	Tube-plein		

REPLISSAGE

De	à	Ø"	Ømm	Matériau	Nature	Méthode de pose	Texture	Gra. (mm)	Vol. m3
0.00	9.00	4"7/8	125.00	Ciment	Clk	Sous pression			
9.00	10.00	4"7/8	125.00	Billes-argile	Compactonite				
10.00	90.00	4"7/8	125.00	Gravier	Graviers de loire	Gravitaire	Roule		

FORAGE D'EAU		Travaux réalisés : du : 24/07/2017 au : 28/07/2017	1/1
Client :	EARL MADATI	Coordonnées de l'ouvrage : Lambert 2 étendu métrique Longitude (X): 382 442 Latitude (Y): 2 419 802 Altitude sol (Z): +219,000 m	
Maitre d'oeuvre :	EFFITERR		
Localisation de l'ouvrage :	Les Landes		
	61100 ST PAUL		

Echelle : 1/452

Profondeurs en m au-dessous du repère zéro sol (signe + au-dessus)

Nombre de forages : 1

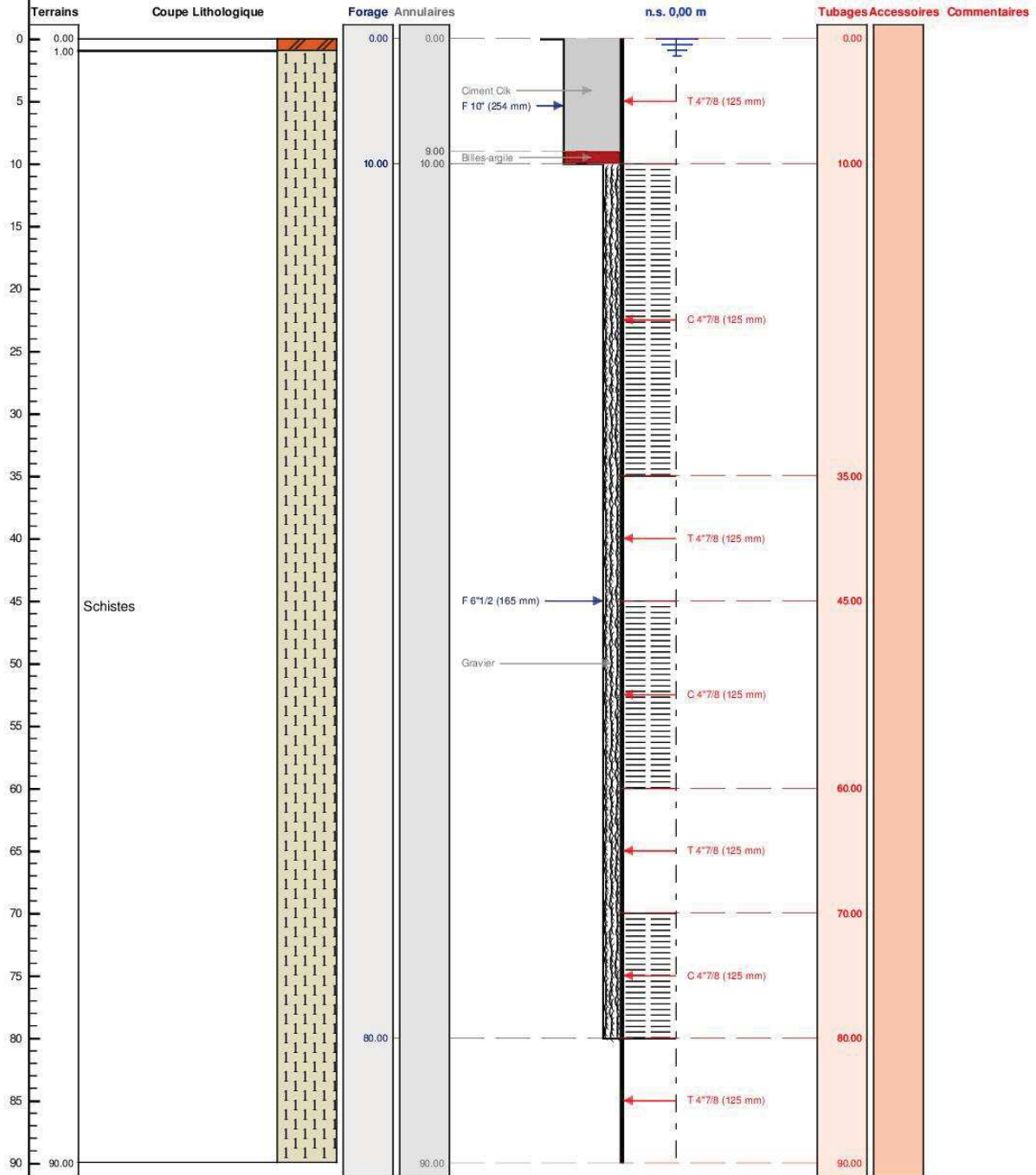

Le à
CERTIFIE CONFORME A L'OUVRAGE EXECUTE
 Tampon et signature du chef d'entreprise

Lambert 2 étendu métrique Long.: 382 442 Lat.: 2 419 802 Alt.: +219,000 m

PAGE: 2

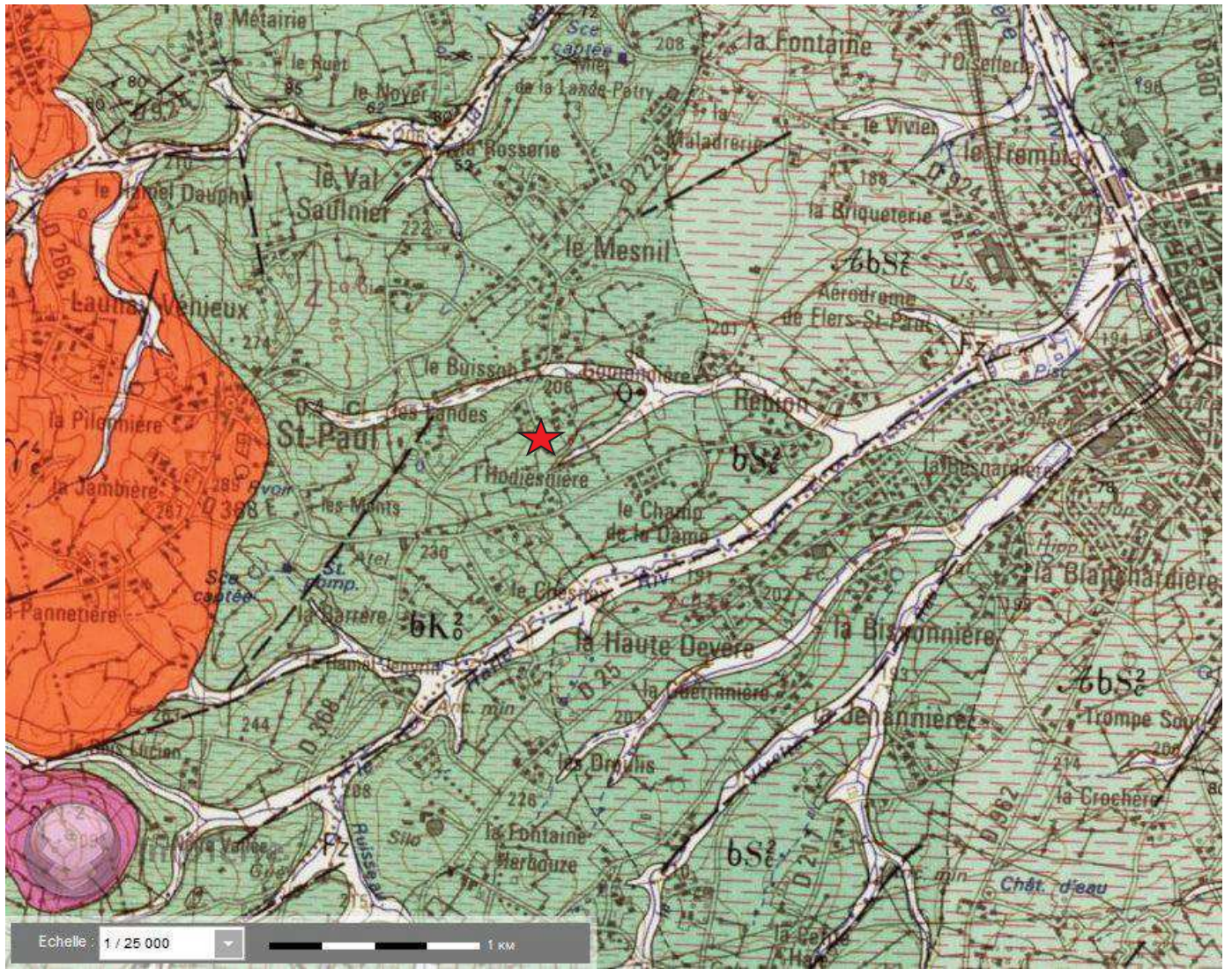

4. FICHE MASSE D'EAU

