

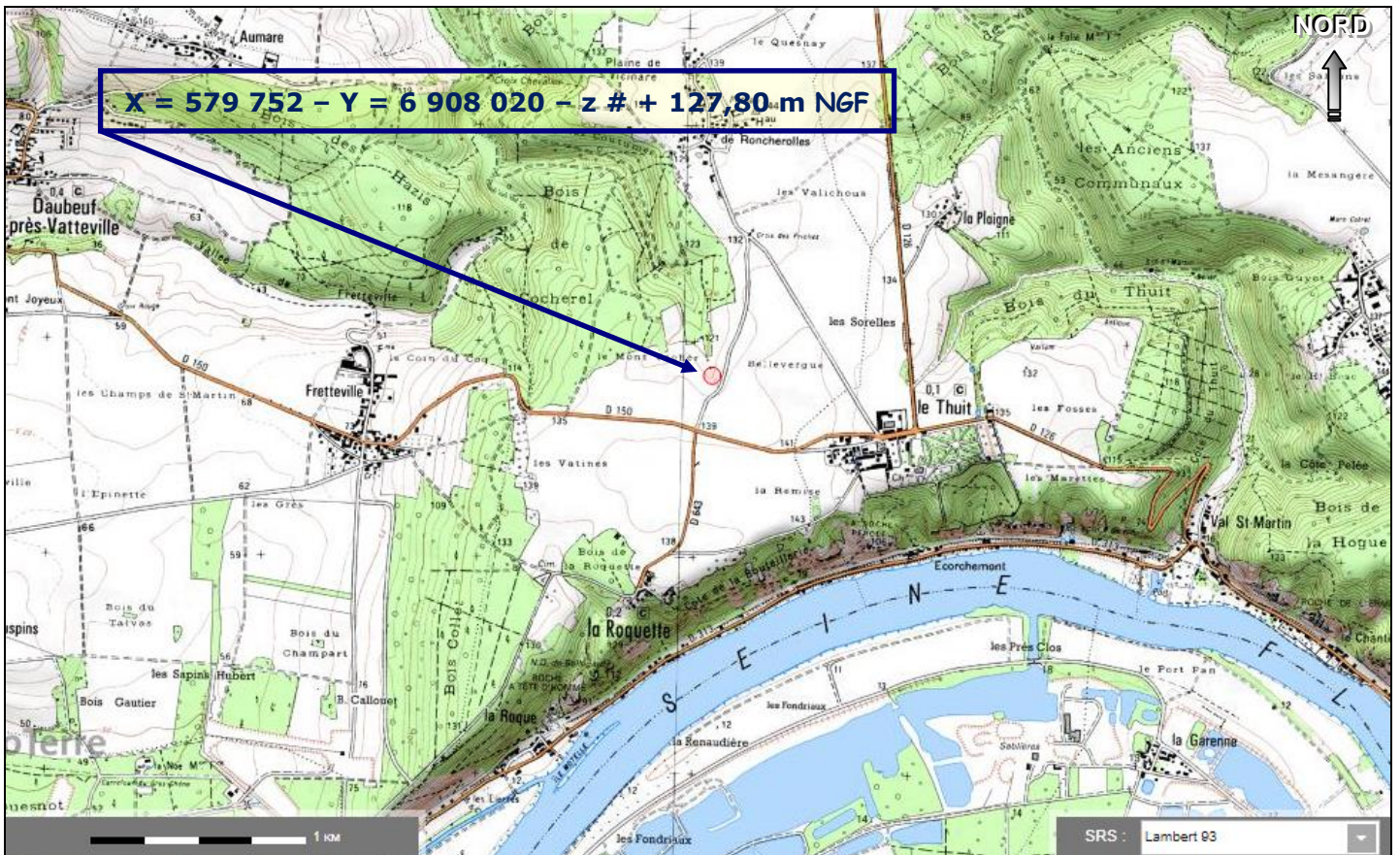

Situation du forage projeté par l'E.A.R.L. PLUCHET du THUIT au MONT VACHER (LA ROQUETTE - 27) sur un extrait de carte topographique de l'IGN à 1/100 000° (Extrait du site : infoterre.brgm.fr)

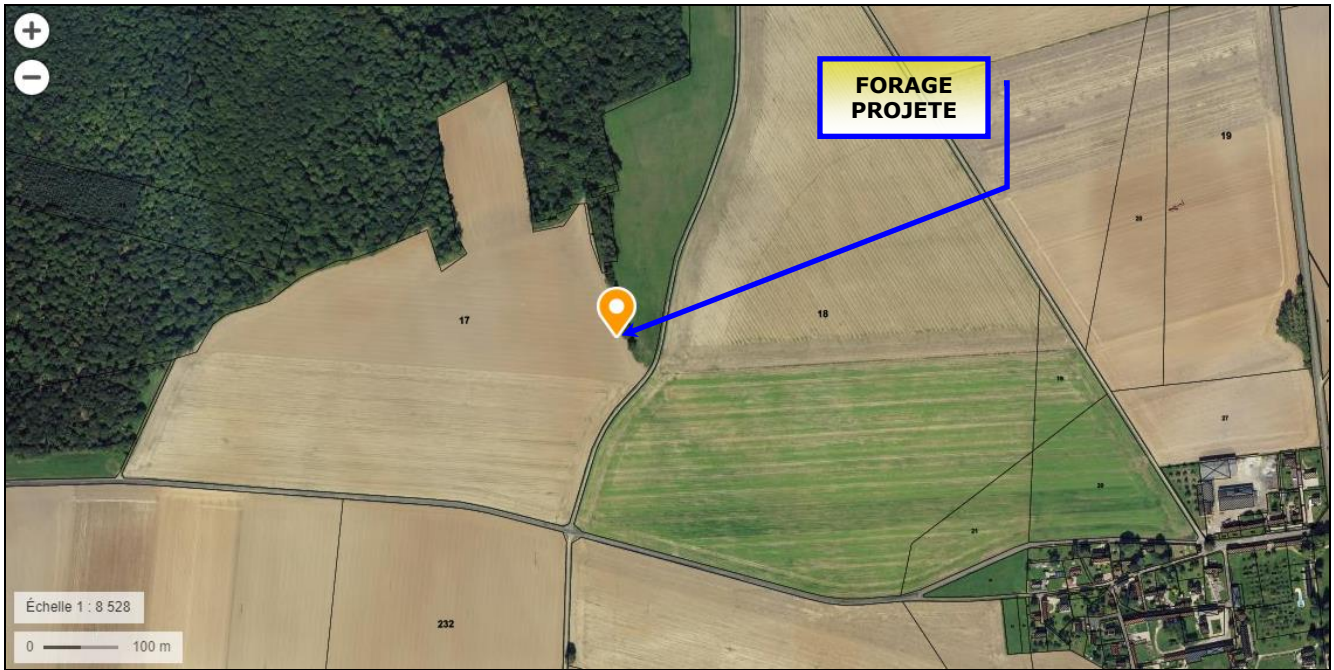

Situation du forage projeté par l'E.A.R.L. PLUCHET du THUIT au MONT VACHER (LA ROQUETTE - 27) (Extrait du site : infoterre.brgm.fr)



Département : EURE Commune : LA ROQUETTE	DIRECTION GÉNÉRALE DES FINANCES PUBLIQUES ----- EXTRAIT DU PLAN CADASTRAL -----	Le plan visualisé sur cet extrait est géré par le centre des impôts foncier suivant : LOUVIERS Place de la demi lune 27400 27400 LOUVIERS tél. 02 32 25 71 01 -fax: plgc.270.evreux@dgifp.finances.gouv.fr
Section : ZB Feuille : 000 ZB 01 Échelle d'origine : 1/2000 Échelle d'édition : 1/2500 Date d'édition : 21/06/2018 (fuseau horaire de Paris) Coordonnées en projection : RGF93CC49 ©2017 Ministère de l'Action et des Comptes publics	Cet extrait de plan vous est délivré par : cadastre.gouv.fr	

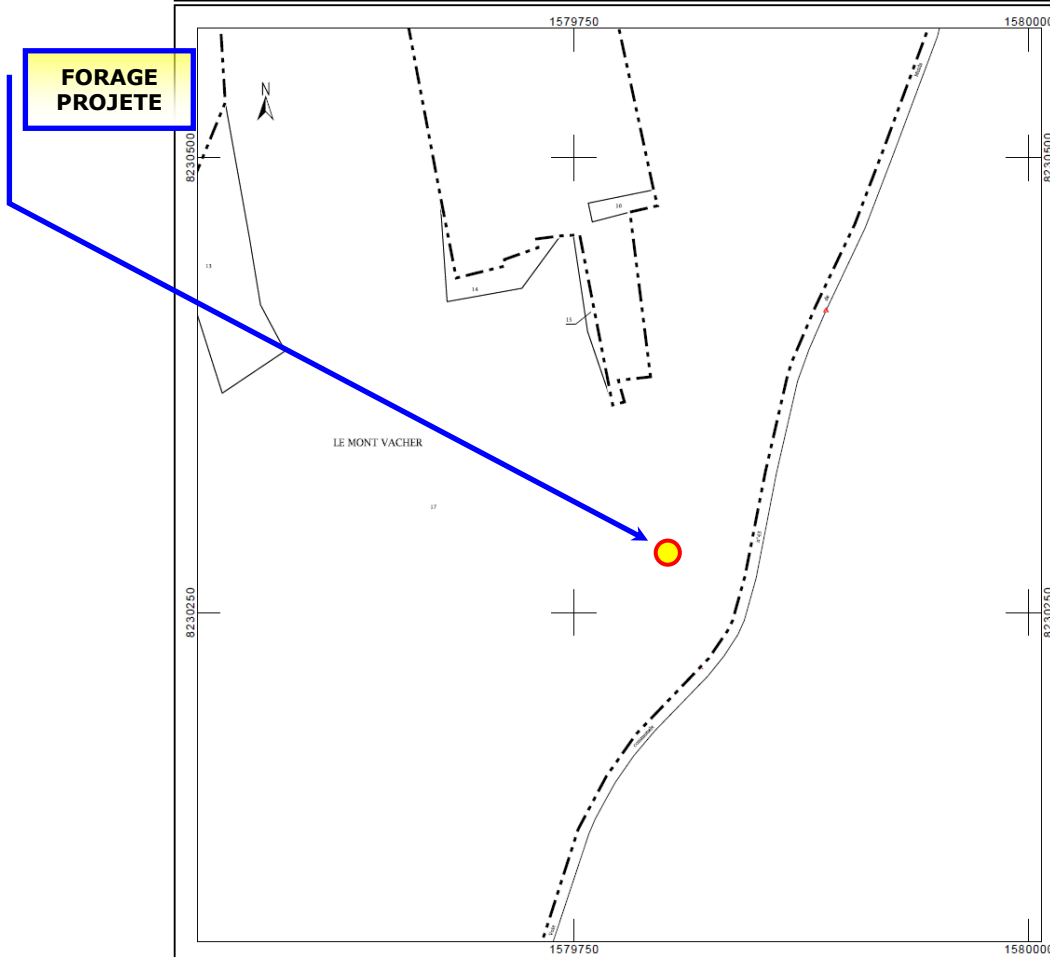

Situation cadastrale du forage projeté par l'E.A.R.L. PLUCHET du THUIT au MONT VACHER (LA ROQUETTE - 27)

(Extrait des sites : geoportail.gouv.fr + cadastre.fr)