

Demande d'examen au cas par cas préalable à la réalisation éventuelle d'une évaluation environnementale

Article R. 122-3 du code de l'environnement

Ce formulaire sera publié sur le site internet de l'autorité environnementale
Avant de remplir cette demande, lire attentivement la notice explicative

Cadre réservé à l'autorité environnementale

Date de réception :

Dossier complet le :

N° d'enregistrement :

1. Intitulé du projet

Projet de forage d'eau de 100 m de profondeur exploité au maximum à 57 500 m³/an.

2. Identification du (ou des) maître(s) d'ouvrage ou du (ou des) pétitionnaire(s)

2.1 Personne physique

Nom LFORESTIER

Prénom Charles

2.2 Personne morale

Dénomination ou raison sociale

SCEA de Brennetuit

Nom, prénom et qualité de la personne
habilitée à représenter la personne morale

M. Charles LFORESTIER

RCS / SIRET

8 3 3 1 0 7 0 5 5 0 0 0 1 8

Forme juridique SCEA

Joignez à votre demande l'annexe obligatoire n°1

3. Catégorie(s) applicable(s) du tableau des seuils et critères annexé à l'article R. 122-2 du code de l'environnement et dimensionnement correspondant du projet

N° de catégorie et sous-catégorie	Caractéristiques du projet au regard des seuils et critères de la catégorie (Préciser les éventuelles rubriques issues d'autres nomenclatures (ICPE, IOTA, etc.))
27-A	Création et exploitation d'un forage d'une profondeur supérieure à 50 m destiné à l'irrigation de surfaces agricoles. Les rubriques de la nomenclature IOTA concernées sont les rubriques 1.1.1.0 et 1.1.2.0

4. Caractéristiques générales du projet

Doivent être annexées au présent formulaire les pièces énoncées à la rubrique 8.1 du formulaire

4.1 Nature du projet, y compris les éventuels travaux de démolition

Le siège de l'exploitation SCEA de Brennetuit est à SAANE SAINT JUST, en Seine Maritime. Le projet de forage se situe sur la commune de HEUGLEVILLE SUR SCIE. Cette exploitation est spécialisée dans la production de pommes de terre. Afin de garantir la qualité de ces productions l'exploitant souhaite réaliser un forage pour irriguer ses cultures.

Le demandeur souhaite créer un à trois forages de reconnaissance dans la nappe souterraine afin de réaliser des tests de pompage et de disposer d'un nouveau forage pour son exploitation.

4.2 Objectifs du projet

Exploiter un forage d'irrigation à hauteur de 70 m³/h. Les prélèvements maximum s'élèveront à 57 500 m³/an.

La SCEA de Brennetuit souhaite pouvoir irriguer prochainement 25 ha de pommes de terre de consommation avec ce futur nouveau forage. Ainsi, l'exploitation compte prélever dans ce forage 57500 m³ d'eau maximum par an.

4.3 Décrivez sommairement le projet

4.3.1 dans sa phase travaux

Le forage sera creusé en rotation à l'eau claire au diamètre 380 mm et équipé d'un tubage PVC plein de 0 à 35 m et crépiné de 35 à 100 mètres. Si les tests de pompage réalisés dans le premier forage creusé sont satisfaisant pour l'exploitation, il ne sera pas réalisé de second forage ou de troisième forage.

4.3.2 dans sa phase d'exploitation

Le forage choisi sera exploité pendant la période estivale si les conditions climatiques l'exigent. La pompe d'irrigation alimentera un enrouleur d'irrigation placés dans les parcelles irriguées.

4.4 A quelle(s) procédure(s) administrative(s) d'autorisation le projet a-t-il été ou sera-t-il soumis ?

La décision de l'autorité environnementale devra être jointe au(x) dossier(s) d'autorisation(s).

Pour la création du forage:

- Rubrique 1.1.1.0 de la nomenclature eau (Art R214-1 du code de l'environnement)

Pour l'exploitation du forage:

- Rubrique 1.1.2.0 de la nomenclature eau (Art R214-1 du code de l'environnement)

Pour ces deux rubriques, le projet est soumis à déclaration.

4.5 Dimensions et caractéristiques du projet et superficie globale de l'opération - préciser les unités de mesure utilisées

Grandeurs caractéristiques	Valeur(s)
Profondeur du forage	100 m
Diamètre foration	380 mm
Diamètre tubage	315 mm
débit de prélèvement	maxi 70 m ³ /h
superficie du chantier pendant les travaux	100 m ²
superficie de l'emprise en phase d'exploitation	3 m ²

4.6 Localisation du projet

Adresse et commune(s)
d'implantation

Les trois emplacements de forages d'essai seront implantés sur les parcelles n° 396 et 397 section D et n° 18 section ZK sur la commune de HEUGLEVILLE SUR SCIE

Localisation Lambert II étendue:

Forage d'essai 1

x:0508931 ; y:2526507

Forage d'essai 2

x:0508897; y: 2526540

Forage d'essai 3

x:0508967; y: 2527450

Coordonnées géographiques¹

Long. 0 1° 04' 29" 4. Lat. 49° 43' 43" 5

Pour les catégories 5° a), 6° a), b) et c), 7° a), b) 9° a), b), c), d), 10°, 11° a) b), 12°, 13°, 22°, 32°, 34°, 38° ; 43° a), b) de l'annexe à l'article R. 122-2 du code de l'environnement :

Point de départ :

Long. ___° ___' ___" ___ Lat. ___° ___' ___" ___

Point d'arrivée :

Long. ___° ___' ___" ___ Lat. ___° ___' ___" ___

Communes traversées :

HEUGLEVILLE SUR SCIE

Joignez à votre demande les annexes n° 2 à 6

4.7 S'agit-il d'une modification/extension d'une installation ou d'un ouvrage existant ? Oui

Non

4.7.1 Si oui, cette installation ou cet ouvrage a-t-il fait l'objet d'une évaluation environnementale ? Oui

Non

4.7.2 Si oui, décrivez sommairement les différentes composantes de votre projet et indiquez à quelle date il a été autorisé ?

¹ Pour l'outre-mer, voir notice explicative

5. Sensibilité environnementale de la zone d'implantation envisagée

Afin de réunir les informations nécessaires pour remplir le tableau ci-dessous, vous pouvez vous rapprocher des services instructeurs, et vous référer notamment à l'outil de cartographie interactive CARMEN, disponible sur le site de chaque direction régionale.

Le site Internet du ministère en charge de l'environnement vous propose, dans la rubrique concernant la demande de cas par cas, la liste des sites internet où trouver les données environnementales par région utiles pour remplir le formulaire.

Le projet se situe-t-il :	Oui	Non	Lequel/Laquelle ?
Dans une zone naturelle d'intérêt écologique, faunistique et floristique de type I ou II (ZNIEFF) ?	<input type="checkbox"/>	<input checked="" type="checkbox"/>	
En zone de montagne ?	<input type="checkbox"/>	<input checked="" type="checkbox"/>	
Dans une zone couverte par un arrêté de protection de biotope ?	<input type="checkbox"/>	<input checked="" type="checkbox"/>	
Sur le territoire d'une commune littorale ?	<input type="checkbox"/>	<input checked="" type="checkbox"/>	
Dans un parc national, un parc naturel marin, une réserve naturelle (nationale ou régionale), une zone de conservation halieutique ou un parc naturel régional ?	<input type="checkbox"/>	<input checked="" type="checkbox"/>	
Sur un territoire couvert par un plan de prévention du bruit, arrêté ou le cas échéant, en cours d'élaboration ?	<input type="checkbox"/>	<input checked="" type="checkbox"/>	
Dans un bien inscrit au patrimoine mondial ou sa zone tampon, un monument historique ou ses abords ou un site patrimonial remarquable ?	<input type="checkbox"/>	<input checked="" type="checkbox"/>	
Dans une zone humide ayant fait l'objet d'une délimitation ?	<input type="checkbox"/>	<input checked="" type="checkbox"/>	

Dans une commune couverte par un plan de prévention des risques naturels prévisibles (PPRN) ou par un plan de prévention des risques technologiques (PPRT) ? Si oui, est-il prescrit ou approuvé ?	<input type="checkbox"/>	<input checked="" type="checkbox"/>	
Dans un site ou sur des sols pollués ?	<input type="checkbox"/>	<input checked="" type="checkbox"/>	
Dans une zone de répartition des eaux ?	<input type="checkbox"/>	<input checked="" type="checkbox"/>	cf. Annexe 7
Dans un périmètre de protection rapprochée d'un captage d'eau destiné à la consommation humaine ou d'eau minérale naturelle ?	<input type="checkbox"/>	<input checked="" type="checkbox"/>	
Dans un site inscrit ?	<input type="checkbox"/>	<input checked="" type="checkbox"/>	
Le projet se situe-t-il, dans ou à proximité :	Oui	Non	Lequel et à quelle distance ?
D'un site Natura 2000 ?	<input type="checkbox"/>	<input checked="" type="checkbox"/>	Le site Natura 2000 le plus proche est le site FR2300132 - Bassin de l'Arques situé à 7800 m du projet. Le rayon d'action théorique du futur forage est de 125 m. Aucun impact lié à la création ou à l'exploitation du forage n'est à attendre sur le site Natura 2000.
D'un site classé ?	<input type="checkbox"/>	<input checked="" type="checkbox"/>	

6. Caractéristiques de l'impact potentiel du projet sur l'environnement et la santé humaine au vu des informations disponibles

6.1 Le projet envisagé est-il susceptible d'avoir les incidences notables suivantes ?

Veillez compléter le tableau suivant :

Incidences potentielles		Oui	Non	De quelle nature ? De quelle importance ? <i>Appréciez sommairement l'impact potentiel</i>
Ressources	Engendre-t-il des prélèvements d'eau ? Si oui, dans quel milieu ?	<input checked="" type="checkbox"/>	<input type="checkbox"/>	La masse d'eau souterraine concernée est la ME3204- Craie des BV de l'Eaulne Béthune, Varenne, Bresle et Yères Le prélèvement sera de 57 500 m ³ /an maximum à un débit de 70 m ³ /h au maximum. Le rayon d'action théorique du cône de rabattement du forage est estimé à 125 m.
	Impliquera-t-il des drainages / ou des modifications prévisibles des masses d'eau souterraines ?	<input type="checkbox"/>	<input checked="" type="checkbox"/>	
	Est-il excédentaire en matériaux ?	<input type="checkbox"/>	<input checked="" type="checkbox"/>	
	Est-il déficitaire en matériaux ? Si oui, utilise-t-il les ressources naturelles du sol ou du sous-sol ?	<input type="checkbox"/>	<input checked="" type="checkbox"/>	
Milieu naturel	Est-il susceptible d'entraîner des perturbations, des dégradations, des destructions de la biodiversité existante : faune, flore, habitats, continuités écologiques ?	<input type="checkbox"/>	<input checked="" type="checkbox"/>	
	Si le projet est situé dans ou à proximité d'un site Natura 2000, est-il susceptible d'avoir un impact sur un habitat / une espèce inscrit(e) au Formulaire Standard de Données du site ?	<input type="checkbox"/>	<input checked="" type="checkbox"/>	

	Est-il susceptible d'avoir des incidences sur les autres zones à sensibilité particulière énumérées au 5.2 du présent formulaire ?	<input type="checkbox"/>	<input checked="" type="checkbox"/>	
	Engendre-t-il la consommation d'espaces naturels, agricoles, forestiers, maritimes ?	<input type="checkbox"/>	<input checked="" type="checkbox"/>	
Risques	Est-il concerné par des risques technologiques ?	<input type="checkbox"/>	<input checked="" type="checkbox"/>	
	Est-il concerné par des risques naturels ?	<input type="checkbox"/>	<input checked="" type="checkbox"/>	
	Engendre-t-il des risques sanitaires ? Est-il concerné par des risques sanitaires ?	<input type="checkbox"/> <input type="checkbox"/>	<input checked="" type="checkbox"/> <input checked="" type="checkbox"/>	
Nuisances	Engendre-t-il des déplacements/des trafics	<input type="checkbox"/>	<input checked="" type="checkbox"/>	
	Est-il source de bruit ? Est-il concerné par des nuisances sonores ?	<input type="checkbox"/> <input type="checkbox"/>	<input checked="" type="checkbox"/> <input checked="" type="checkbox"/>	Lors de la phase travaux, une émergence sonore peut apparaître. Lors de la phase d'exploitation du forage, une émergence sonore peut apparaître. Cependant, le forage, une fois réalisé, sera équipé d'un branchement électrique, ce qui diminue fortement les nuisances sonores liées à l'exploitation du futur forage.

	<p>Engendre-t-il des odeurs ?</p> <p>Est-il concerné par des nuisances olfactives ?</p>	<input type="checkbox"/>	<input checked="" type="checkbox"/>	
	<p>Engendre-t-il des vibrations ?</p> <p>Est-il concerné par des vibrations ?</p>	<input type="checkbox"/>	<input checked="" type="checkbox"/>	
	<p>Engendre-t-il des émissions lumineuses ?</p> <p>Est-il concerné par des émissions lumineuses ?</p>	<input type="checkbox"/>	<input checked="" type="checkbox"/>	
Emissions	<p>Engendre-t-il des rejets dans l'air ?</p>	<input type="checkbox"/>	<input checked="" type="checkbox"/>	
	<p>Engendre-t-il des rejets liquides ?</p> <p>Si oui, dans quel milieu ?</p>	<input type="checkbox"/>	<input checked="" type="checkbox"/>	<p>Uniquement pendant la phase de création, rejet de mélange de terre et d'éléments provenant des différentes couches de sol rencontrées.</p> <p>L'impact sera limité par la décantation prévue avant restitution au milieu naturel.</p>
	<p>Engendre-t-il des effluents ?</p>	<input type="checkbox"/>	<input checked="" type="checkbox"/>	
	<p>Engendre-t-il la production de déchets non dangereux, inertes, dangereux ?</p>	<input type="checkbox"/>	<input checked="" type="checkbox"/>	

Patrimoine / Cadre de vie / Population	Est-il susceptible de porter atteinte au patrimoine architectural, culturel, archéologique et paysager ?	<input type="checkbox"/>	<input checked="" type="checkbox"/>	
	Engendre-t-il des modifications sur les activités humaines (agriculture, sylviculture, urbanisme, aménagements), notamment l'usage du sol ?	<input checked="" type="checkbox"/>	<input type="checkbox"/>	Le projet consiste à garantir un niveau de rendement et de qualité suffisant pour répondre aux cahiers des charges des partenaires commerciaux. Disposer de l'irrigation permet à l'exploitation de maintenir et d'accroître son activité.

6.2 Les incidences du projet identifiées au 6.1 sont-elles susceptibles d'être cumulées avec d'autres projets existants ou approuvés ?

Oui Non Si oui, décrivez lesquelles :

6.3 Les incidences du projet identifiées au 6.1 sont-elles susceptibles d'avoir des effets de nature transfrontière ?

Oui Non Si oui, décrivez lesquels :

6.4 Description, le cas échéant, des mesures et des caractéristiques du projet destinées à éviter ou réduire les effets négatifs notables du projet sur l'environnement ou la santé humaine (pour plus de précision, il vous est possible de joindre une annexe traitant de ces éléments) :

L'espace annulaire entre le tubage plein et le terrain naturel sera cimenté afin d'éviter toute infiltration des eaux de surface.

Ainsi, lors de la réalisation du forage, toutes les précautions seront prises pour éviter les pollutions accidentelles.

Pendant l'exécution du forage toutes les dispositions seront prises afin :

d'assurer la consolidation des terrains traversés et s'opposer dans la mesure du possible à toute déperdition des eaux de nappes souterraines,

de ne pas mettre en communication différents niveaux d'aquifères rencontrés,

de prévenir toute introduction de pollution de surface en cours de travaux,

Ainsi, la partie supérieure du forage sera rendue étanche par cimentation sur toute la hauteur du tube plein.

Il sera réalisé une margelle bétonnée, conçue de manière à éloigner les eaux de la tête de forage. La surface de la margelle sera de 3 m² et rehaussée de 30 cm par rapport au niveau du sol.

La tête de forage s'élèvera d'au moins 50 cm au dessus du niveau du sol.

7. Auto-évaluation (facultatif)

Au regard du formulaire rempli, estimez-vous qu'il est nécessaire que votre projet fasse l'objet d'une évaluation environnementale ou qu'il devrait en être dispensé ? Expliquez pourquoi.

Non, le projet se situe en dehors de toutes zones naturelles (ZNIEFF, natura 2000, zones humides etc..)

Le projet respecte les dispositions du SDAGE. Il n'est pas inscrit dans un SAGE existant.

Le projet devrait être dispensé d'une évaluation environnementale.

8. Annexes

8.1 Annexes obligatoires

Objet		
1	Document CERFA n°14734 intitulé « informations nominatives relatives au maître d'ouvrage ou pétitionnaire » - non publié ;	<input checked="" type="checkbox"/>
2	Un plan de situation au 1/25 000 ou, à défaut, à une échelle comprise entre 1/16 000 et 1/64 000 (Il peut s'agir d'extraits cartographiques du document d'urbanisme s'il existe) ;	<input checked="" type="checkbox"/>
3	Au minimum, 2 photographies datées de la zone d'implantation, avec une localisation cartographique des prises de vue, l'une devant permettre de situer le projet dans l'environnement proche et l'autre de le situer dans le paysage lointain ;	<input checked="" type="checkbox"/>
4	Un plan du projet <u>ou</u> , pour les travaux, ouvrages ou aménagements visés aux catégories 5° a), 6°a), b) et c), 7°a), b), 9°a), b), c), d), 10°, 11°a), b), 12°, 13°, 22°, 32, 38° ; 43° a) et b) de l'annexe à l'article R. 122-2 du code de l'environnement un projet de tracé ou une enveloppe de tracé ;	<input type="checkbox"/>
5	Sauf pour les travaux, ouvrages ou aménagements visés aux 5° a), 6°a), b) et c), 7° a), b), 9°a), b), c), d), 10°, 11°a), b), 12°, 13°, 22°, 32, 38° ; 43° a) et b) de l'annexe à l'article R. 122-2 du code de l'environnement : plan des abords du projet (100 mètres au minimum) pouvant prendre la forme de photos aériennes datées et complétées si nécessaire selon les évolutions récentes, à une échelle comprise entre 1/2 000 et 1/5 000. Ce plan devra préciser l'affectation des constructions et terrains avoisinants ainsi que les canaux, plans d'eau et cours d'eau ;	<input checked="" type="checkbox"/>
6	Si le projet est situé dans un site Natura 2000, un plan de situation détaillé du projet par rapport à ce site. Dans les autres cas, une carte permettant de localiser le projet par rapport aux sites Natura 2000 sur lesquels le projet est susceptible d'avoir des effets.	<input checked="" type="checkbox"/>

8.2 Autres annexes volontairement transmises par le maître d'ouvrage ou pétitionnaire

Veillez compléter le tableau ci-joint en indiquant les annexes jointes au présent formulaire d'évaluation, ainsi que les parties auxquelles elles se rattachent

Objet

L'annexe 7 est un extrait du dossier de déclaration concernant la rubrique 1.1.1.0 de la nomenclature eau (Art R214-1 du code de l'environnement). Il aborde la question de la zone de répartition des eaux de la nappe de l'Albien Néocomien.

9. Engagement et signature

Je certifie sur l'honneur l'exactitude des renseignements ci-dessus



Fait à HEUGLEVILLE SUR SCIE

le, 13/09/2018

Signature





Liberté • Égalité • Fraternité
RÉPUBLIQUE FRANÇAISE

Ministère chargé
de
l'environnement

Annexe n°1 à la demande d'examen au cas par cas préalable à la réalisation d'une étude d'impact

Informations nominatives relatives au maître d'ouvrage ou pétitionnaire À JOINDRE AU FORMULAIRE CERFA N° 14734

NOTA : CETTE ANNEXE DOIT FAIRE L'OBJET D'UN DOCUMENT NUMÉRISÉ PARTICULIER
LORSQUE LA DEMANDE D'EXAMEN AU CAS PAR CAS EST ADRESSÉE À L'AUTORITÉ ENVIRONNEMENTALE
PAR VOIE ÉLECTRONIQUE

Personne physique

Adresse

Numéro

Extension

Nom de la voie

Code Postal

Localité

Pays

Tél

Fax

Courriel

Personne morale

Adresse du siège social

Numéro

260

Extensio
n

Nom de la voie

Route de la Mer

Code postal

7 6 7 3 0

Localité

SAANE SAINT JUST

Pays

F

Tél

621769080

Fax

Courriel

leforestier.hcp@wanadoo.fr

Personne habilitée à fournir des renseignements sur la présente demande

Nom

LEFORESTIER

Prénom

Charles

Qualité

Gérant

Tél

621769080

Fax

Courriel

leforestier.hcp@wanadoo.fr

En cas de co-maîtrise d'ouvrage, listez au verso l'ensemble des maîtres d'ouvrage.

Co-maîtrise d'ouvrage

D. LOCALISATION DU SITE ET ENVIRONNEMENT

D. 1. PLAN DE SITUATION GEOGRAPHIQUE

Les forages de reconnaissance (Figure 2) se situeront sur la commune d'HEUGLEVILLE SUR SCIE (76).

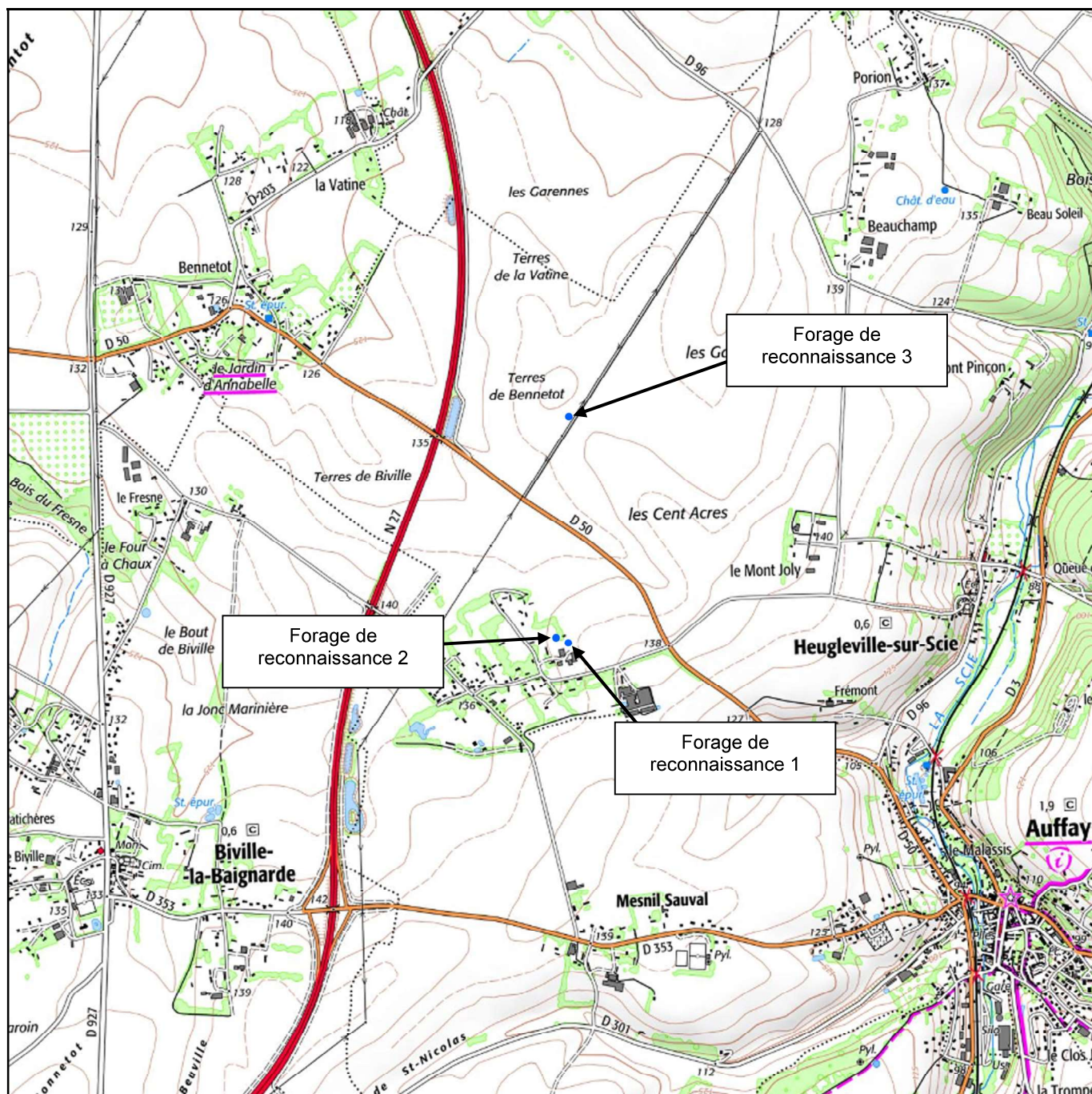

Figure 2 : Plan de situation des forages de reconnaissance (1/25 000^{ème})

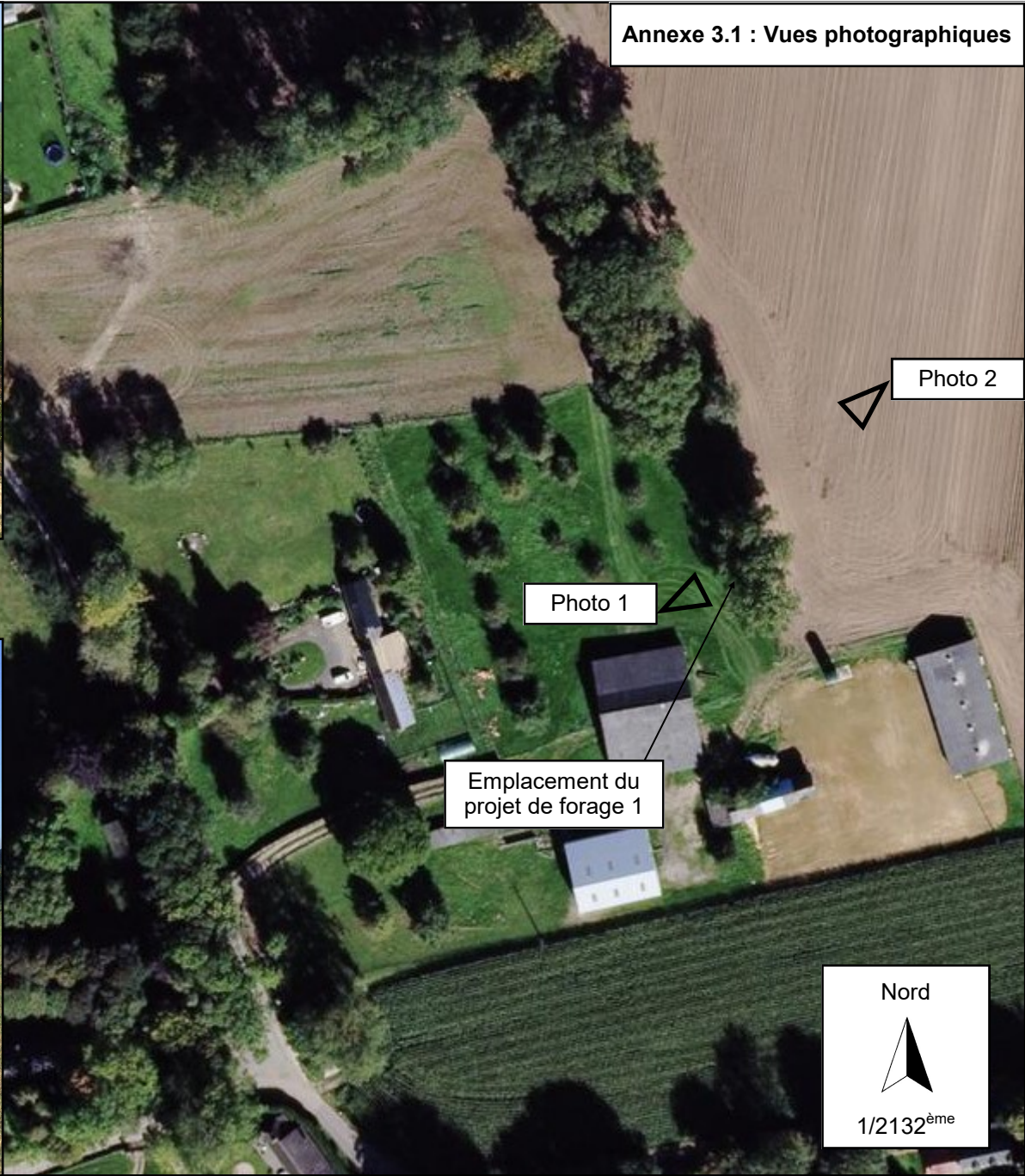

Photo 1

Annexe 3.1 : Vues photographiques

Photo 2

Photo 1

Emplacement du projet de forage 1

Photo 2

Nord



1/2132^{ème}

Annexe 3.2 : Vues photographiques



Photo 2

Photo 1

Photo 1

Photo 2

Emplacement du projet de forage 2

Nord



1/2132^{ème}

Annexe 3.3 : Vues photographiques

Photo 1



Photo 2



Photo 1

Emplacement du projet de forage 3

Nord



1/2132^{ème}

Photo 2



Annexe 5.1 : Affectation des bâtiments



Maisons d'habitation

Emplacement du projet de forage 2

Emplacement du projet de forage 1

Hangars à lin et à matériel

Ancien bâtiment d'élevage, inutilisé

Anciennes granges, inutilisées

Nord



1/2132^{ème}

Emplacement du
projet de forage 3



Nord



1/2132^{ème}

Figure 8 : Emplacement des Sites Natura 2000 (Habitats)

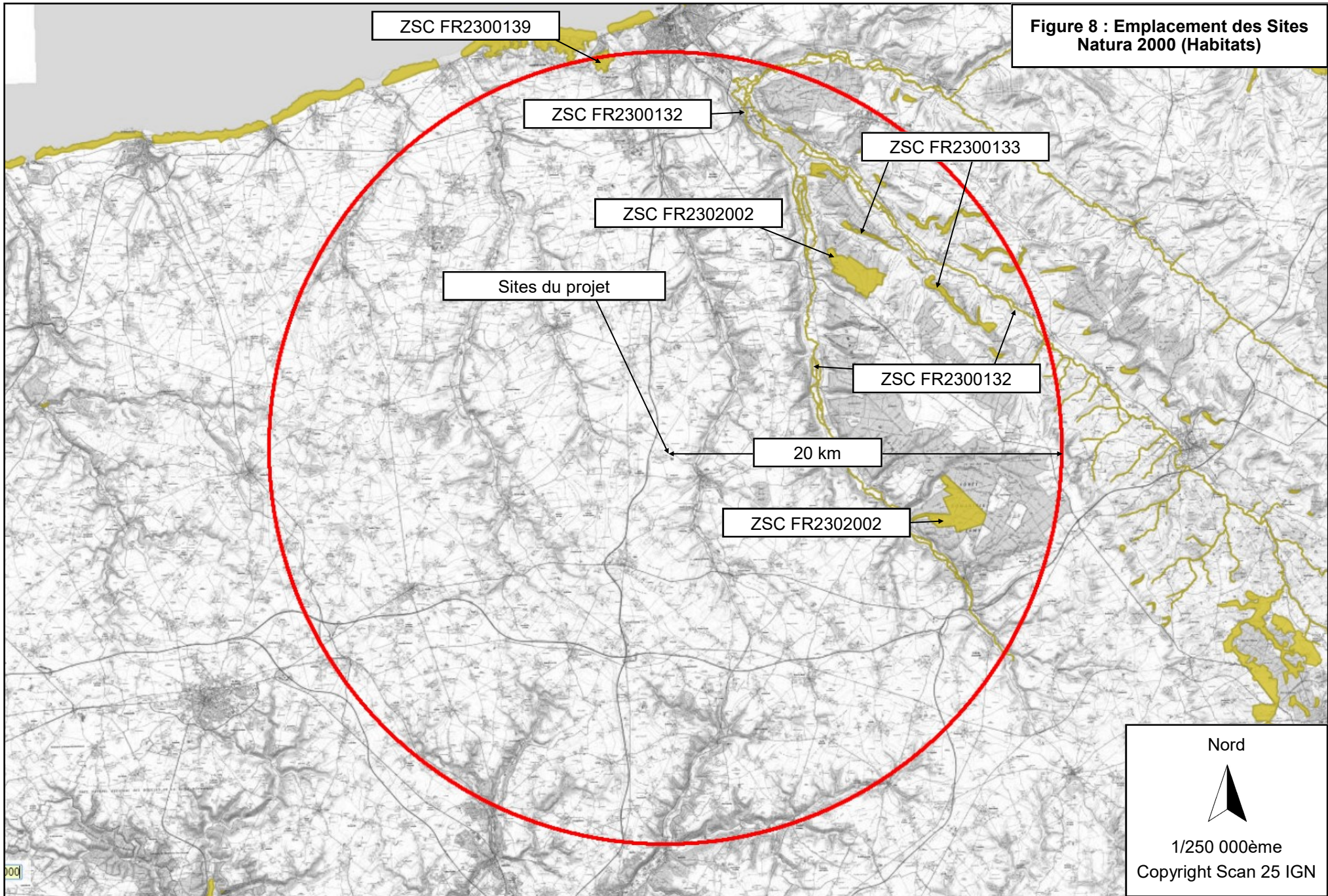

ANNEXE 7 - AQUIFERE DE L'ALBIEN-NEOCOMIEN

L'arrêté du 25 avril 2007 fixe la liste des communes incluses dans la zone de répartition des eaux (ZRE) de la nappe de l'Albien-Néocomien. Selon l'annexe 1 de cet arrêté, la commune de HEUGLEVILLE SUR SCIE appartient à cette ZRE. Selon l'article 2 de l'arrêté, les dispositions de l'arrêté sont applicables à toutes les nappes situées en dessous de la côte NGF indiquée pour chaque commune dans le tableau en annexe de l'arrêté. Concernant HEUGLEVILLE SUR SCIE, la côte NGF indiquée dans le tableau est à une altitude de - 60 m NGF.

Pour rappel, l'altitude du terrain naturel au niveau des forages d'essai est de + 135 à + 136 m NGF (cf. page 7). La profondeur projetée des forages d'essai est de 100 m. Ainsi, le fond des forages sera à une altitude comprise entre + 35 et + 36 m NGF, soit 95 m au minimum au-dessus de la nappe de l'Albien-Néocomien (estimée à une altitude de -60 m NGF à HEUGLEVILLE SUR SCIE). **Le projet de création de forage de la SCEA de Brennetuit n'est donc pas concerné par la ZRE de la nappe de l'Albien-Néocomien.**

Le demandeur et le foreur s'engage à ne jamais atteindre la profondeur de la nappe de l'Albien-Néocomien lors de la création des forages d'essai.