



Centre Régional de la Propriété Forestière  
NORMANDIE – Antenne Calvados-Manche  
Maison de l'agriculture  
Avenue de Paris  
50000 St Lô

RÉCEPTION  
SERVICE RISQUES

LE : 1 AOUT 2018

DREAL de Normandie  
Service Risques  
Cité administrative  
2 rue St Sever  
BP 86002  
76032 ROUEN Cedex

Dossier suivi par : Cristel JOSEPH

Mail : [cristel.joseph@crpf.fr](mailto:cristel.joseph@crpf.fr)

Tél : 02.33.06.47.79

Objet : **Projet Artère du Cotentin II – Société GRTgaz**  
**Avis préalable à enquête publique**

Port : 06.07.97.21.57

Class. : F221/18-07-Avis\_ArtèreCotentinII\_Gaz

ST LO, le 30 juillet 2018

A l'attention de **Philippe LOZET**

Monsieur,

Dans le cadre du projet d'artère du Cotentin II, vous avez sollicité l'avis de nos services.

Aucune forêt privée dotée d'un programme de gestion ne se situant sur l'emprise du projet ; je vous informe que ce dossier n'appelle pas de remarques particulières de notre part.



Veillez agréer, Monsieur, l'expression de nos cordiales salutations.

PL  
01.08.18  
GP

Cristel JOSEPH  
Technicien Forestier

Cap Madrillet – Bât. B  
125 avenue Edmund Halley – CS 80004  
76801 ST ETIENNE DU ROUVRAY CEDEX  
Tél : +33 (0)2 35 12 25 80  
E-mail : [normandie@crpf.fr](mailto:normandie@crpf.fr) - [www.crpf.fr/normandie](http://www.crpf.fr/normandie)

MAB  
JJP

Délégation régionale du Centre National de la Propriété Forestière



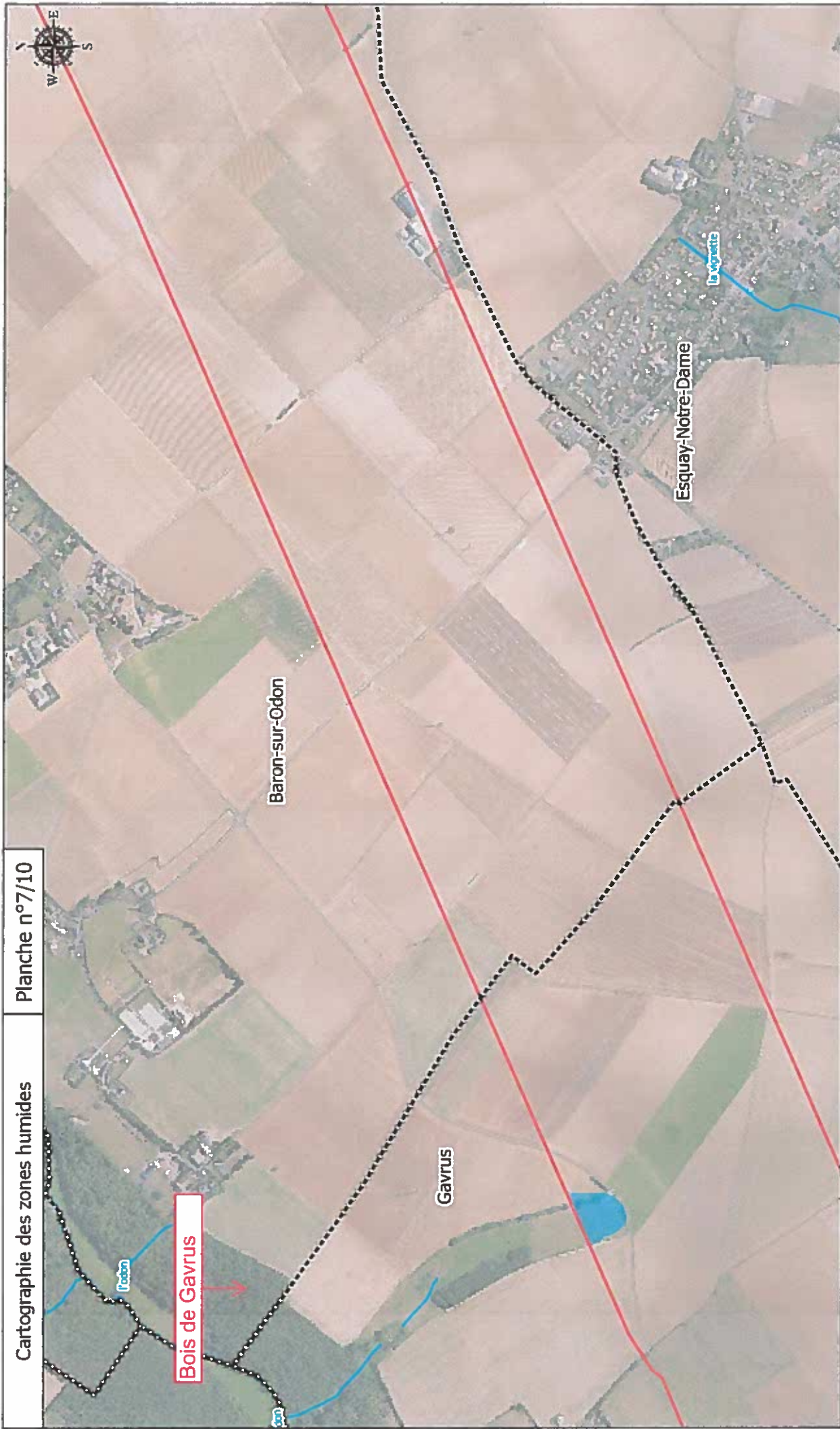

**Légende :**

-  Couloir d'investigation faune-flore
-  Limites communales
-  Cours d'eau
-  Zones humides effectives



Sources : BD ORTHO @ 5 m / Copyright IGN - PARIS 2016 / Naturalia / Cartographie : AV / Qgis 2.16.2



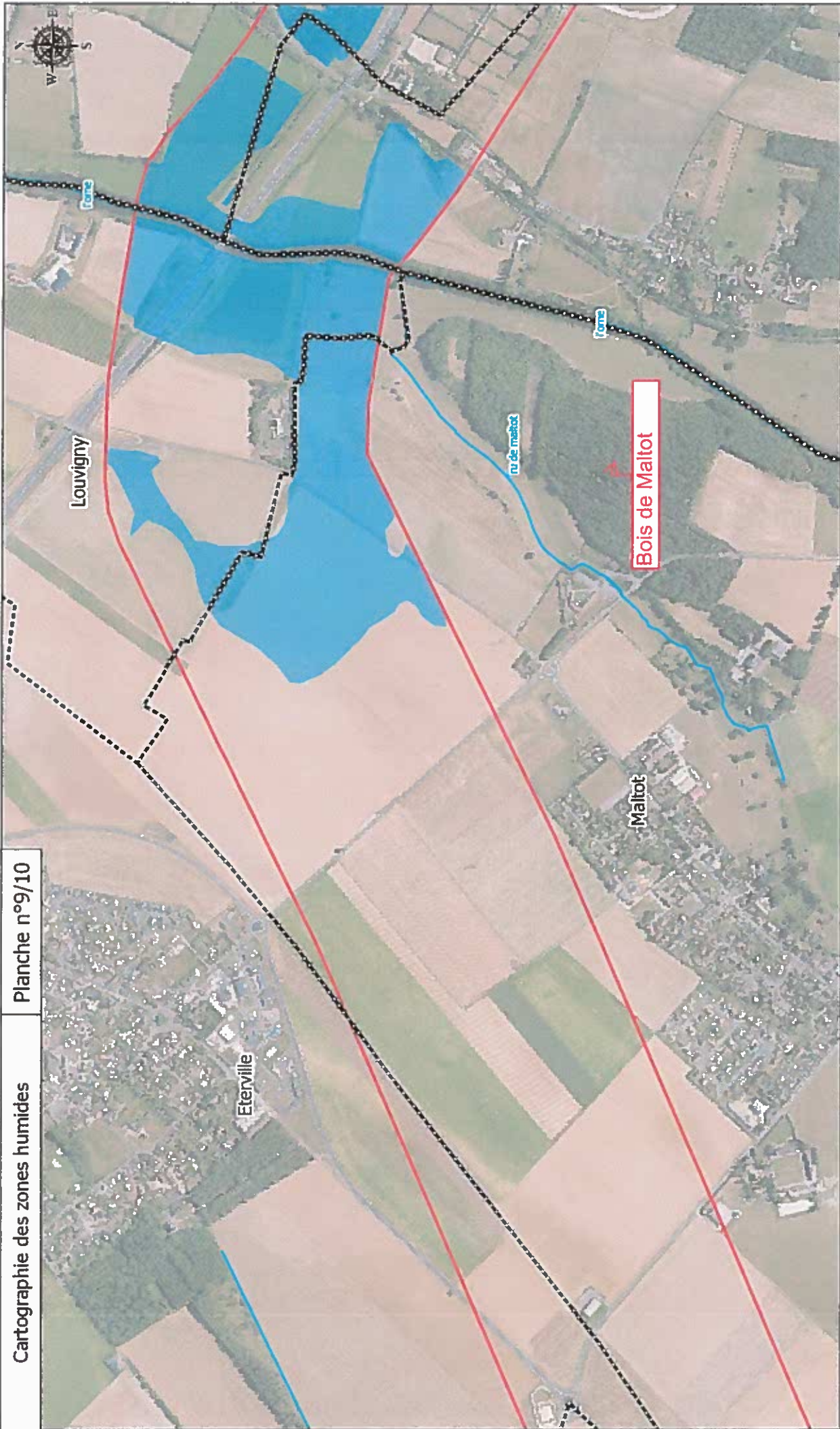

**Légende :**

-  Couloir d'investigation faune-flore
-  Limites communales
-  Cours d'eau
-  Zones humides effectives

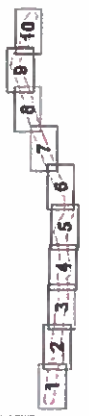

Sources : BD ORTHO à 5 m / Copyright IGN - PARIS 2016 / Naturlia / Cartographie : AV / Qgis 2.16.2

**GRtgaz**  
**NATURALIA**  
CONSULTANTS EN ENVIRONNEMENT

0 0.25 0.5 km

Date : 17/03/17